



Jahresrechnung 2021

Nach HRM2

(gemäss Art. 29 Direktionsverordnung über den Finanzhaushalt der Gemeinden FHDV [BSG 170.511])

INHALTSVERZEICHNIS

1	Berichterstattung.....	3
1.1	Allgemeines	3
1.2	Auf einen Blick (Management Summary).....	3
2	Eckdaten.....	4
2.1	Allgemeine Übersicht.....	4
2.2	Selbstfinanzierung / Finanzierungsergebnis	4
2.3	Ergebnis Gesamthaushalt	5
2.4	Ergebnis Allgemeiner Haushalt	6
2.5	Ergebnis Spezialfinanzierung Wasserversorgung.....	7
2.6	Ergebnis Spezialfinanzierung Abwasserentsorgung.....	8
2.7	Ergebnis Spezialfinanzierung Abfallentsorgung.....	9
3	Erfolgsrechnung.....	10
3.1	Erfolgsrechnung nach Funktionen.....	10
3.1.1	Kommentar nach Funktionen	10
3.2	Erfolgsrechnung nach Sachgruppen	16
3.2.1	Kommentar nach Sachgruppen.....	16
4	Investitionsrechnung.....	21
4.1	Investitionsrechnung nach Funktionen.....	21
4.2	Investitionsrechnung nach Sachgruppen	21
4.3	Investitionsrechnung Detail	22
5	Bilanz	23
6	Geldflussrechnung.....	24
7	Finanzkennzahlen.....	25
7.1	Gesamthaushalt	25
7.2	Allgemeiner Haushalt	26
7.3	Spezialfinanzierung Wasserversorgung.....	27
7.4	Spezialfinanzierung Abwasserentsorgung	27
7.5	Spezialfinanzierung Abfallentsorgung	28
8	Anträge an die Gemeindeversammlung	29
9	Bestätigungsbericht	30
10	Genehmigung Jahresrechnung	32
11	Anhang.....	33
11.1	Regelwerk.....	33
11.1.1	Angewendetes Regelwerk.....	33
11.1.2	Bewertung Finanzvermögen.....	33
11.1.3	Bewertung Verwaltungsvermögen.....	33
11.1.4	Aktivierungsgrenzen	34
11.1.5	Bestehendes Verwaltungsvermögen.....	34
11.2	Grundlagen der Jahresrechnung.....	34
11.3	Eigenkapitalnachweis	34
11.4	Rückstellungsspiegel.....	35
11.5	Beteiligungsspiegel.....	35
11.6	Gewährleistungsspiegel	35

11.7	Anlagespiegel	36
11.8	Kreditkontrolle.....	37
11.8.1	Verpflichtungskredite für Investitionen.....	37
11.8.2	Nachkredite.....	39
11.9	Weitere massgebende Angaben	42
11.9.1	Wiederbeschaffungswert und Werterhaltungskosten SF Wasserversorgung.....	42
11.9.2	Wiederbeschaffungswert und Werterhaltungskosten SF Abwasseranlagen	43
11.9.3	Nicht bilanzierte Miet- und Leasingverbindlichkeiten per 31.12.2020	44
12	Bilanz	45
13	Erfolgsrechnung nach Funktionen	54
14	Erfolgsrechnung nach Sachgruppen	75
15	Investitionen nach Funktionen	81
16	Investitionen nach Sachgruppen	85

1 Berichterstattung

1.1 Allgemeines

Die Jahresrechnung 2021 wurde nach dem Rechnungslegungsmodell HRM2 gemäss Art. 70 Gemeindegesetz (GG, BSG 170.11) erstellt. Zum Einsatz gelangte die Gemeindesoftware GemoWin NG.

1.2 Auf einen Blick (Management Summary)

Nach HRM2 muss das Gesamtergebnis von den Stimmberechtigten genehmigt werden.

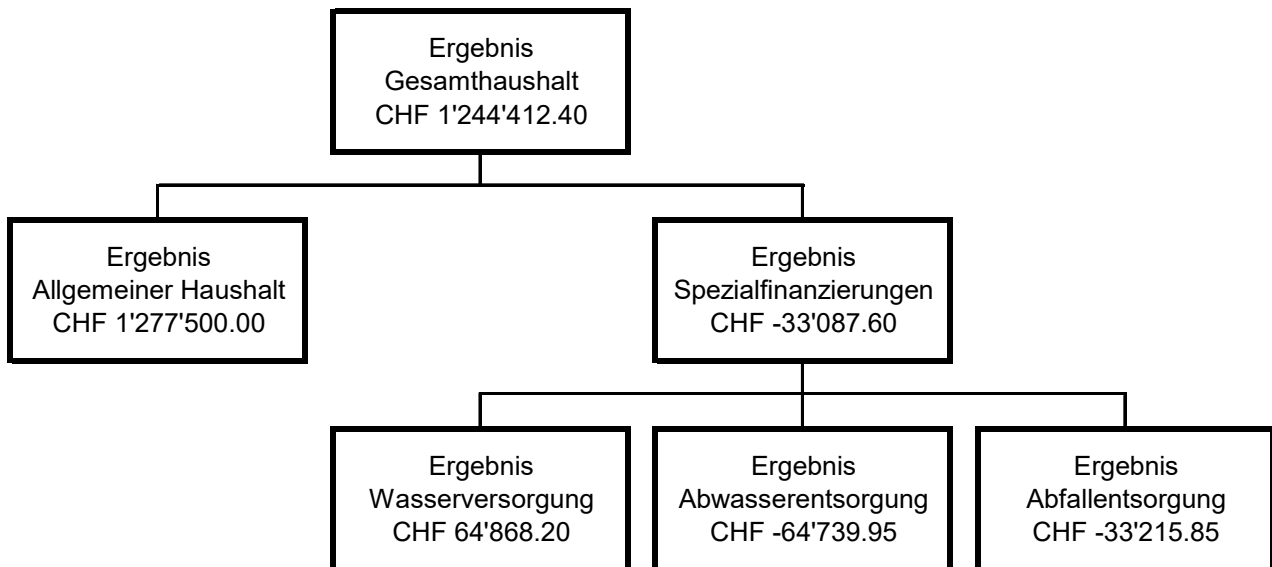

Die wichtigsten Geschäftsfälle

- Der Fiskalertrag ist gegenüber dem Budget um CHF 766'700 oder 5,8 % höher ausgefallen.
- Beim Lastenausgleich Fürsorge sind Minderausgaben in der Höhe von CHF 228'100 zu verzeichnen.
- Die Neubewertung einer Liegenschaft im Finanzvermögen führt zu einem Buchgewinn von CHF 226'400.

Ergebnis Gesamthaushalt (mit Spezialfinanzierungen)

Der Gesamthaushalt schliesst mit einem Ertragsüberschuss von CHF 1'244'400 ab. Budgetiert war ein Ertragsüberschuss von CHF 48'200. Die Besserstellung gegenüber dem Budget 2021 beträgt CHF 1'196'200.

Ergebnis Allgemeiner Haushalt (Steuerhaushalt)

Der Allgemeine Haushalt schliesst mit einem Ertragsüberschuss von CHF 1'277'500 ab. Budgetiert war ein Aufwandüberschuss von CHF 2'900. Die Besserstellung gegenüber dem Budget 2021 beträgt CHF 1'280'400.

Ergebnis Spezialfinanzierungen

Die gebührenfinanzierten Bereiche schliessen, mit Ausnahme der Wasserversorgung, negativ ab. Die Aufwandüberschüsse können durch vorhandene Reserven gedeckt werden.

Entwicklung Bilanzüberschuss (Eigenkapital)

Der Bilanzüberschuss per 31. Dezember 2021 hat sich im Ausmass des Ertragsüberschusses um CHF 1'277'500 erhöht und beträgt CHF 7,3 Mio. Dies entspricht einer Reserve zur Deckung von künftigen Aufwandüberschüssen von rund 9,0 Steueranlagezehnteln.

Investitionen

Es sind Nettoinvestitionen von insgesamt CHF 1'399'400 getätigt worden. Davon betreffen CHF 854'800 den Allgemeinen Haushalt und CHF 544'600 den spezialfinanzierten Bereich.

Entwicklung Schulden

Dank des positiven Finanzierungsergebnisses konnten die Darlehensschulden um CHF 0,8 Mio. gesenkt werden. Die langfristigen Schulden (inkl. kurzfristiger Anteil) betragen per 31. Dezember 2021 neu CHF 12,3 Mio.

2 Eckdaten

2.1 Allgemeine Übersicht

	Rechnung 2021	Budget 2021	Rechnung 2020
Jahresergebnis ER Gesamthaushalt	1'244'412.40	48'200	1'536'759.45
Jahresergebnis ER Allgemeiner Haushalt	1'277'500.00	-2'900	1'506'200.00
Jahresergebnis gesetzliche Spezialfinanzierungen	-33'087.60	51'100	30'559.45
Steuerertrag natürliche Personen	11'862'588.80	11'622'000	12'752'715.60
Steuerertrag juristische Personen	425'996.65	205'000	167'294.60
Liegenschaftssteuer	963'004.65	990'000	960'306.60
Nettoinvestitionen	1'399'416.90	2'316'600	1'530'917.25
Finanzvermögen	19'627'928.88		18'923'469.84
Verwaltungsvermögen Gesamthaushalt	16'871'502.40		16'872'738.95
Verwaltungsvermögen Allgemeiner Haushalt	12'306'891.70		12'857'621.60
Verwaltungsvermögen Spezialfinanzierungen	3'174'709.70		2'685'216.35
Verwaltungsvermögen Darlehen/Beteiligungen	1'389'901.00		1'329'901.00
Fremdkapital	16'495'083.12		17'125'409.03
Eigenkapital	20'004'348.16		18'670'799.76
Reserven	938'713.70		938'713.70
Bilanzüberschuss/-fehlbetrag	7'301'288.25		6'023'788.25

2.2 Selbstfinanzierung / Finanzierungsergebnis

	Rechnung 2021	Budget 2021	Rechnung 2020
Ergebnis Gesamthaushalt	1'244'412.40	48'200.00	1'536'759.45
Abschreibung Verwaltungsvermögen +	1'400'653.45	1'436'900.00	1'412'580.40
Einlagen in Fonds und Spezialfinanzierungen +	442'225.30	667'500.00	473'141.00
Entnahmen aus Fonds und Spezialfinanzierungen -	161'124.00	135'300.00	86'618.55
Wertberichtigung Darlehen Verwaltungsvermögen +			
Wertberichtigung Beteiligungen Verwaltungsverm. +			
Abschreibungen Investitionsbeiträge +			
Einlagen in das Eigenkapital +	638'587.35	603'800.00	100'000.00
Entnahmen aus dem Eigenkapital -	830'552.65	822'900.00	34'875.00
Aufwertung Verwaltungsvermögen -			
Selbstfinanzierung	2'734'201.85	1'798'200.00	3'400'987.30
Nettoinvestitionen			
Investitionsausgaben +	1'438'812.65	2'526'600.00	1'643'222.80
Investitionseinnahmen -	39'395.75	210'000.00	112'305.55
Nettoinvestitionen	1'399'416.90	2'316'600.00	1'530'917.25
Finanzierungsergebnis	1'334'784.95	-518'400.00	1'870'070.05

(+ = Finanzierungsüberschuss / - = Finanzierungsfehlbetrag)

2.3 Ergebnis Gesamthaushalt

Die Spezialfinanzierungen (SF) Wasserversorgung, Abwasserentsorgung und Abfallentsorgung werden über die Sachgruppe Abschluss (9010/9011) innerhalb ihrer Funktion abgeschlossen. Somit entspricht dieses Ergebnis dem **Gesamtergebnis Erfolgsrechnung vor Entnahme bzw. Einlage in die Spezialfinanzierungen**.

	Rechnung 2021	Budget 2021	Rechnung 2020
Betrieblicher Aufwand	18'005'622.11	18'680'050.00	17'919'797.65
Personalaufwand	3'218'201.30	3'186'600.00	3'245'067.25
Sach- und übriger Betriebsaufwand	3'180'340.31	3'327'100.00	3'235'077.50
Abschreibungen Verwaltungsvermögen	1'400'653.45	1'436'900.00	1'412'580.40
Einlagen in Fonds und Spezialfinanzierungen	442'225.30	667'500.00	473'141.00
Transferaufwand	9'764'201.75	10'061'950.00	9'553'931.50
Durchlaufende Beiträge	0.00	0.00	0.00
Betrieblicher Ertrag	18'282'120.06	18'038'400.00	18'796'329.05
Fiskalertrag	14'082'484.00	13'315'800.00	14'759'057.95
Regalien und Konzessionen	196'472.85	172'500.00	177'501.50
Entgelte	2'892'805.74	3'029'400.00	2'850'690.45
Verschiedene Erträge	0.00	0.00	-4'720.00
Entnahmen aus Fonds und Spezialfinanzierungen	161'124.00	135'300.00	86'618.55
Transferertrag	949'233.47	1'385'400.00	927'180.60
Durchlaufende Beiträge	0.00	0.00	0.00
Ergebnis aus betrieblicher Tätigkeit	276'497.95	-641'650.00	876'531.40
Finanzaufwand	349'277.20	425'450.00	344'267.80
Finanzertrag	1'125'226.35	896'200.00	1'069'620.85
Ergebnis aus Finanzierung	775'949.15	470'750.00	725'353.05
Operatives Ergebnis	1'052'447.10	-170'900.00	1'601'884.45
Ausserordentlicher Aufwand	638'587.35	603'800.00	100'000.00
Ausserordentlicher Ertrag	830'552.65	822'900.00	34'875.00
Ausserordentliches Ergebnis	191'965.30	219'100.00	-65'125.00
Gesamtergebnis Erfolgsrechnung	1'244'412.40	48'200.00	1'536'759.45

2.4 Ergebnis Allgemeiner Haushalt

In diesem Ergebnis werden die Spezialfinanzierungen (SF) Wasser, Abwasser und Abfall nicht berücksichtigt.

	Rechnung 2021	Budget 2021	Rechnung 2020
Betrieblicher Aufwand	16'014'496.81	16'520'750.00	15'986'873.30
Personalaufwand	3'218'201.30	3'186'600.00	3'245'067.25
Sach- und übriger Betriebsaufwand	2'202'090.36	2'385'000.00	2'314'777.55
Abschreibungen Verwaltungsvermögen	1'345'535.00	1'378'700.00	1'364'334.50
Einlagen in Fonds und Spezialfinanzierungen	0.00	0.00	0.00
Transferaufwand	9'248'670.15	9'570'450.00	9'062'694.00
Durchlaufende Beiträge	0.00	0.00	0.00
Betrieblicher Ertrag	16'364'522.36	15'868'600.00	16'873'182.25
Fiskalertrag	14'082'484.00	13'315'800.00	14'759'057.95
Regalien und Konzessionen	194'795.85	167'500.00	175'283.00
Entgelte	1'203'347.24	1'062'100.00	1'096'982.90
Verschiedene Erträge	0.00	0.00	-4'720.00
Entnahmen aus Fonds und Spezialfinanzierungen	0.00	0.00	0.00
Transferertrag	883'895.27	1'323'200.00	846'578.40
Durchlaufende Beiträge	0.00	0.00	0.00
Ergebnis aus betrieblicher Tätigkeit	350'025.55	-652'150.00	886'308.95
Finanzaufwand	349'277.20	425'450.00	344'267.80
Finanzertrag	1'119'661.35	890'600.00	1'064'158.85
Ergebnis aus Finanzierung	770'384.15	465'150.00	719'891.05
Operatives Ergebnis	1'120'409.70	-187'000.00	1'606'200.00
Ausserordentlicher Aufwand	638'587.35	603'800.00	100'000.00
Ausserordentlicher Ertrag	795'677.65	787'900.00	0.00
Ausserordentliches Ergebnis	157'090.30	184'100.00	-100'000.00
Gesamtergebnis Erfolgsrechnung	1'277'500.00	-2'900.00	1'506'200.00

Das Ergebnis im Allgemeinen Haushalt fällt im Vergleich mit dem Budget 2021 um CHF 1'280'400 besser aus.

Das betriebliche Ergebnis weist einen Gewinn von CHF 350'000 aus und ist somit CHF 1'002'200 besser als budgetiert ausgefallen. Aufwandseitig sind tiefere Sach- und Abschreibungsaufwände von insgesamt CHF 216'100 zu verzeichnen. Zudem ist der Transferaufwand, welcher insbesondere die Finanz- und Lastenausgleichssysteme enthält, um CHF 321'800 tiefer ausgefallen. Auf der Ertragsseite führen höhere Fiskalerträge (Steuererträge) zu einer Ergebnisverbesserung von insgesamt CHF 766'700. Die Entgelte schliessen rund CHF 141'200 besser als budgetiert ab. Das Manko von CHF 439'300 beim Transferertrag ist durch eine ungenaue Budgetierung im Zusammenhang mit den Betreuungsgutscheinen (KiTa und Tagesfamilien) entstanden. Aus Mangel an Erfahrungszahlen basierte der Budgetwert auf den kantonalen Durchschnittswerten, welche sich als zu hoch für Bremgarten erwiesen. Der Fehler hat sich aber auf der Aufwandseite kompensiert.

Das Finanzierungsergebnis präsentiert sich rund CHF 305'200 besser als die Budgetvorgabe. Die Besserstellung ist einerseits auf einen tieferen "Liegenschaftsaufwand Finanzvermögen" von CHF 42'100 zurückzuführen und andererseits resultiert im Zusammenhang mit der "Allgemeinen Neubewertung 2020" (AN20) eine Marktwertanpassung bei einer Liegenschaft von CHF 226'400.

Der ausserordentliche Aufwand setzt sich aus den Einlagen in die Vorfinanzierungen "Erneuerbare Energien + Energieeffizienz" (CHF 25'000) und "Liegenschaften des Finanzvermögens" (CHF 100'000) sowie der Einlage in die Schwankungsreserve (CHF 513'600) zusammen. Der ausserordentliche Ertrag entspricht der Bruttoentnahme aus der Neubewertungsreserve.

2.5 Ergebnis Spezialfinanzierung Wasserversorgung

	Rechnung 2021	Budget 2021	Rechnung 2020
Betrieblicher Aufwand	762'088.10	870'500.00	725'107.90
Personalaufwand	0.00	0.00	0.00
Sach- und übriger Betriebsaufwand	450'877.95	441'000.00	408'327.55
Abschreibungen Verwaltungsvermögen	30'310.40	34'900.00	26'141.25
Einlagen in Fonds und Spezialfinanzierungen	202'339.75	319'000.00	217'999.10
Transferaufwand	78'560.00	75'600.00	72'640.00
Durchlaufende Beiträge	0.00	0.00	0.00
Betrieblicher Ertrag	791'834.30	890'100.00	752'955.15
Fiskalertrag	0.00	0.00	0.00
Regalien und Konzessionen	0.00	0.00	0.00
Entgelte	671'090.85	808'000.00	707'728.20
Verschiedene Erträge	0.00	0.00	0.00
Entnahmen aus Fonds und Spezialfinanzierungen	118'551.45	79'900.00	43'034.95
Transferertrag	2'192.00	2'200.00	2'192.00
Durchlaufende Beiträge	0.00	0.00	0.00
Ergebnis aus betrieblicher Tätigkeit	29'746.20	19'600.00	27'847.25
Finanzaufwand	0.00	0.00	0.00
Finanzertrag	247.00	200.00	254.00
Ergebnis aus Finanzierung	247.00	200.00	254.00
Operatives Ergebnis	29'993.20	19'800.00	28'101.25
Ausserordentlicher Aufwand	0.00	0.00	0.00
Ausserordentlicher Ertrag	34'875.00	35'000.00	34'875.00
Ausserordentliches Ergebnis	34'875.00	35'000.00	34'875.00
Gesamtergebnis Erfolgsrechnung	64'868.20	54'800.00	62'976.25

Die Wasserversorgung schliesst mit einem Ertragsüberschuss von CHF 64'900 ab. Budgetiert war ein Ertragsüberschuss von CHF 54'800. Die Besserstellung gegenüber dem Budget 2021 beträgt CHF 10'100.

Die Resultatverbesserung wird durch tiefere Ausgaben für den Wasserbezug (CHF 28'000) und den geringeren Abschreibungsaufwand (CHF 4'600) begründet, welche nur teilweise durch Mindereinnahmen bei den Grund- und Verbrauchsgebühren (CHF 22'500) geschmälert wird.

Das Eigenkapital (Rechnungsausgleich) der "SF Wasserversorgung" beträgt CHF 320'100. Der Bestand des Werterhalts (Reserven für den Infrastrukturerhalt) beläuft sich auf CHF 1,7 Mio.

2.6 Ergebnis Spezialfinanzierung Abwasserentsorgung

	Rechnung 2021	Budget 2021	Rechnung 2020
Betrieblicher Aufwand	796'583.35	865'200.00	770'871.00
Personalaufwand	0.00	0.00	0.00
Sach- und übriger Betriebsaufwand	166'813.10	146'500.00	148'490.90
Abschreibungen Verwaltungsvermögen	12'875.65	11'400.00	10'172.20
Einlagen in Fonds und Spezialfinanzierungen	239'885.55	348'500.00	255'141.90
Transferaufwand	377'009.05	358'800.00	357'066.00
Durchlaufende Beiträge	0.00	0.00	0.00
Betrieblicher Ertrag	726'578.40	868'900.00	775'510.30
Fiskalertrag	0.00	0.00	0.00
Regalien und Konzessionen	0.00	0.00	0.00
Entgelte	620'859.65	753'500.00	653'516.50
Verschiedene Erträge	0.00	0.00	0.00
Entnahmen aus Fonds und Spezialfinanzierungen	42'572.55	55'400.00	43'583.60
Transferertrag	63'146.20	60'000.00	78'410.20
Durchlaufende Beiträge	0.00	0.00	0.00
Ergebnis aus betrieblicher Tätigkeit	-70'004.95	3'700.00	4'639.30
Finanzaufwand	0.00	0.00	0.00
Finanzertrag	5'265.00	5'300.00	5'125.00
Ergebnis aus Finanzierung	5'265.00	5'300.00	5'125.00
Operatives Ergebnis	-64'739.95	9'000.00	9'764.30
Ausserordentlicher Aufwand	0.00	0.00	0.00
Ausserordentlicher Ertrag	0.00	0.00	0.00
Ausserordentliches Ergebnis	0.00	0.00	0.00
Gesamtergebnis Erfolgsrechnung	-64'739.95	9'000.00	9'764.30

Die Abwasserentsorgung schliesst mit einem Aufwandüberschuss von CHF 64'700 ab. Budgetiert war ein Ertragsüberschuss von CHF 9'000. Die Schlechterstellung gegenüber dem Budget 2021 beträgt CHF 73'700.

Der nasse Sommer 2021 sorgte für grössere Abwassermengen, die gepumpt und gereinigt werden mussten. Dies erklärt die Zunahme bei den Stromkosten der Pumpwerke (CHF 8'800) und den höheren Beitrag an die ARA Region Bern (CHF 15'500). Die Unterhaltskosten des Pumpwerks Seftau liegen rund CHF 40'000 über der Budgetvorgabe, weil ein Rührwerk installiert und Verschleissteile ausgetauscht werden mussten. Dieser Umstand kann durch eine höhere Entnahme aus dem Werterhalt (CHF 12'800) etwas kompensiert werden.

Auf der Ertragsseite sorgen zudem geringere Grund- und Verbrauchsgebühren (CHF 19'500) für eine zusätzliche Ergebnisverschlechterung.

Das Eigenkapital (Rechnungsausgleich) der "SF Abwasserentsorgung" beträgt CHF 203'900. Der Bestand des Werterhalts inkl. Pumpwerke (Reserven für den Infrastrukturerhalt) beläuft sich auf CHF 5,8 Mio.

2.7 Ergebnis Spezialfinanzierung Abfallentsorgung

	Rechnung 2021	Budget 2021	Rechnung 2020
Betrieblicher Aufwand	432'453.85	423'600.00	436'945.45
Personalaufwand	0.00	0.00	0.00
Sach- und übriger Betriebsaufwand	360'558.90	354'600.00	363'481.50
Abschreibungen Verwaltungsvermögen	11'932.40	11'900.00	11'932.45
Einlagen in Fonds und Spezialfinanzierungen	0.00	0.00	0.00
Transferaufwand	59'962.55	57'100.00	61'531.50
Durchlaufende Beiträge	0.00	0.00	0.00
Betrieblicher Ertrag	399'185.00	410'800.00	394'681.35
Fiskalertrag	0.00	0.00	0.00
Regalien und Konzessionen	1'677.00	5'000.00	2'218.50
Entgelte	397'508.00	405'800.00	392'462.85
Verschiedene Erträge	0.00	0.00	0.00
Entnahmen aus Fonds und Spezialfinanzierungen	0.00	0.00	0.00
Transferertrag	0.00	0.00	0.00
Durchlaufende Beiträge	0.00	0.00	0.00
Ergebnis aus betrieblicher Tätigkeit	-33'268.85	-12'800.00	-42'264.10
Finanzaufwand	0.00	0.00	0.00
Finanzertrag	53.00	100.00	83.00
Ergebnis aus Finanzierung	53.00	100.00	83.00
Operatives Ergebnis	-33'215.85	-12'700.00	-42'181.10
Ausserordentlicher Aufwand	0.00	0.00	0.00
Ausserordentlicher Ertrag	0.00	0.00	0.00
Ausserordentliches Ergebnis	0.00	0.00	0.00
Gesamtergebnis Erfolgsrechnung	-33'215.85	-12'700.00	-42'181.10

Die Abfallentsorgung schliesst mit einem Aufwandüberschuss von CHF 33'200 ab. Budgetiert war ein Aufwandüberschuss von CHF 12'700. Die Schlechterstellung gegenüber dem Budget 2021 beträgt CHF 20'500.

Aufwandseitig sind höhere Kosten in den Rubriken "Hauskehricht + Sperrgut" (CHF 2'300) und "Abfallsammelstellen + Sonderabfälle" (CHF 6'900) zu verzeichnen. Ertragsseitig resultieren Mindereinnahmen aus dem Gebührenmarkenverkauf (CHF 10'200).

Das Eigenkapital (Rechnungsausgleich) der "SF Abfall" beträgt per Bilanzstichtag CHF 79'300.

3 Erfolgsrechnung

3.1 Erfolgsrechnung nach Funktionen

	Rechnung 2021		Budget 2021		Rechnung 2020	
	Aufwand	Ertrag	Aufwand	Ertrag	Aufwand	Ertrag
0 Allgemeine Verwaltung	1'742'415	366'185	1'820'350	388'600	1'801'220	350'408
Nettoaufwand		1'376'231		1'431'750		1'450'813
1 Öffentliche Ordnung und Sicherheit	342'940	199'742	371'900	177'800	362'442	157'567
Nettoaufwand		143'199		194'100		204'875
2 Bildung	4'590'986	462'415	4'380'650	511'200	4'425'504	566'347
Nettoaufwand		4'128'571		3'869'450		3'859'158
3 Kultur, Sport und Freizeit, Kirche	547'287	81'269	542'500	93'400	557'882	137'261
Nettoaufwand		466'018		449'100		420'621
4 Gesundheit	37'797	2'048	41'600	2'400	59'705	6'220
Nettoaufwand		35'749		39'200		53'485
5 Soziale Sicherheit	4'558'833	1'044'623	5'099'550	1'268'200	4'400'129	814'988
Nettoaufwand		3'514'210		3'831'350		3'585'142
6 Verkehr und Nachrichtenübermittlung	1'363'682	151'876	1'451'300	167'700	1'436'270	162'943
Nettoaufwand		1'211'806		1'283'600		1'273'326
7 Umweltschutz und Raumordnung	2'434'118	2'204'777	2'635'000	2'360'400	2'439'012	2'148'812
Nettoaufwand		229'341		274'600		290'200
8 Volkswirtschaft	148'791	294'340	170'800	317'200	174'559	322'849
Nettoertrag	145'549		146'400		148'290	
9 Finanzen und Steuern	5'058'424	16'018'000	3'763'950	14'990'700	4'864'416	15'853'746
Nettoertrag	10'959'576		11'226'750		10'989'329	

3.1.1 Kommentar nach Funktionen

0 Allgemeine Verwaltung

	Rechnung 2021		Budget 2021		Rechnung 2020	
Aufwand	CHF	1'742'415	CHF	1'820'350	CHF	1'801'220
Ertrag	CHF	366'185	CHF	388'600	CHF	350'408
Nettoaufwand	CHF	1'376'231	CHF	1'431'750	CHF	1'450'813

Minderaufwand gegenüber Budget 2021: CHF -55'519 -3.88 %
 Minderaufwand gegenüber Rechnung 2020: CHF -74'582 -5.14 %

(0220) Allgemeine Dienste

Die Zunahme bei den Löhnen des Verwaltungspersonals (CHF 21'000) ist im Wesentlichen durch die Überbrückung von krankheitsbedingten Ausfällen sowie die Ausbildung eines vierten Lernenden ab Sommer 2021 auf der Gemeindeverwaltung begründet. Im Berichtsjahr sind nicht budgetierte Unfall- und Krankentaggelder von CHF 28'800 vereinnahmt worden.

Da die Gemeindefoftwarelösung "GemoWin" coronabedingt nicht wie geplant erneuert und erweitert werden konnte, sind ICT-Budgetkredite von insgesamt CHF 20'900 nicht beansprucht worden.

(0291) Gemeindezentrum

Der Nettoaufwand des Gemeindezentrums beträgt im Jahr 2021 rund CHF 197'000 und fällt rund CHF 32'500 tiefer aus als budgetiert. Zwei Drittel der Besserstellung sind mit dem Ausbleiben des Abschreibungsaufwands im Zusammenhang mit dem Umnutzungs- und Sanierungskonzept begründet, welches noch nicht fertiggestellt werden konnte. Ein Drittel der Besserstellung ist auf coronabedingte Einsparungen im Zusammenhang mit dem reduzierten Betrieb und Unterhalt des Gemeindezentrums zurückzuführen.

1 Öffentliche Ordnung und Sicherheit, Verteidigung

	Rechnung 2021		Budget 2021		Rechnung 2020	
Aufwand	CHF	342'940	CHF	371'900	CHF	362'442
Ertrag	CHF	199'742	CHF	177'800	CHF	157'567
Nettoaufwand	CHF	143'199	CHF	194'100	CHF	204'875

Minderaufwand gegenüber Budget 2021: CHF -50'901 -26.22 %
 Minderaufwand gegenüber Rechnung 2020: CHF -61'676 -30.10 %

(1110) Polizei

Coronabedingt wurde der Aufwand für die Überwachung des öffentlichen Raums und des ruhenden Verkehrs auf ein Minimum reduziert. Daraus resultieren im Vergleich zum Budget 2021 Einsparungen von CHF 16'600.

(1400) Allgemeines Rechtswesen

Aufgrund der regen Bautätigkeit sind die Nettoeinnahmen im Bauwesen rund CHF 34'100 höher ausgefallen als erwartet. Gegenteilig haben sich die Nettoeinnahmen bei der Gemeindeschreiberei entwickelt; hier resultieren Mindereinnahmen von insgesamt CHF 11'600 gegenüber der Budgetvorgabe.

2 Bildung

	Rechnung 2021		Budget 2021		Rechnung 2020	
Aufwand	CHF	4'590'986	CHF	4'380'650	CHF	4'425'504
Ertrag	CHF	462'415	CHF	511'200	CHF	566'347
Nettoaufwand	CHF	4'128'571	CHF	3'869'450	CHF	3'859'158

Mehraufwand gegenüber Budget 2021: CHF 259'121 6.70 %
 Mehraufwand gegenüber Rechnung 2020: CHF 269'413 6.98 %

(2110 - 2130) Kindergarten, Primar- und Sekundarstufe I

Die Entschädigungen an den "Lastenausgleich Lehrergehälter" (Kindergarten, Unter- und Oberstufe) sind bei einem Gesamtaufwand von CHF 1,85 Mio. um CHF 25'100 höher ausgefallen als budgetiert. Dafür sind beim beeinflussbaren Aufwand, d.h. Sachaufwand, grössere Unterschreitungen zu verzeichnen. Aus dem Schulbetrieb der Unterstufe resultieren Einsparungen von CHF 29'100 und aus dem Schulbetrieb der Oberstufe solche von CHF 38'900. Mehr als die Hälfte der Einsparungen entspringen der Rubrik "Exkursionen, Schulreisen und Lager", welche auch im zweiten Jahr der Corona-Pandemie nicht oder nur stark reduziert stattfanden.

Bei den Gemeindebeiträgen für den Besuch des gymnasialen Unterrichts entstanden, aufgrund der massiven Zunahme der Schülerzahlen und den höheren Kosten pro Verrechnungseinheit, Mehrkosten von CHF 82'000.

(2140) Musikschulen

Der Beitrag an die Musikschule Zollikofen-Bremgarten (MSZB) beträgt CHF 297'000 und fällt aufgrund von höheren Schülerzahlen um CHF 51'600 höher aus als budgetiert.

(2170) Schulliegenschaften

Aufgrund der Corona-Pandemie mussten die Schulliegenschaften öfters gereinigt beziehungsweise desinfiziert werden. Dies führt, nebst der Auszahlung eines Überzeitguthabens, zu Mehrkosten beim Personalaufwand der Hauswartung von CHF 50'800. Die zusätzlichen Reinigungs- und Desinfektionsrundgänge machen den Einkauf von mehr Betriebs- und Verbrauchsmaterial von CHF 6'500 nötig.

Die "Ver- und Entsorgungskosten Schulliegenschaften" fallen rund CHF 34'900 höher aus als budgetiert. Dies ist auf einen gesteigerten Energieverbrauch und höhere Einkaufspreise zurückzuführen.

Folgende, teilweise nicht budgetierte, Arbeiten führen beim "Unterhalt Liegenschaft UST" zu Mehrkosten: Ersatz Lichtschalter durch Bewegungsmelder, Einbau von Storesteuerungen und ein höherer Kleinunterhalt.

(2180) Tagesschule

Der Betrieb der Tagesschule Bremgarten hat im Jahr 2021 rund CHF 138'800 (netto) gekostet. Budgetiert war ein Nettoaufwand von CHF 110'000. Die Schlechterstellung ist im Wesentlichen durch den tieferen Kantonsbeitrag für die Abgeltung des Schuljahrs 2020/2021 begründet.

3 Kultur, Sport, Freizeit, Kirche

	Rechnung 2021	Budget 2021	Rechnung 2020
Aufwand	CHF 547'287	CHF 542'500	CHF 557'882
Ertrag	CHF 81'269	CHF 93'400	CHF 137'261
Nettoaufwand	CHF 466'018	CHF 449'100	CHF 420'621

Mehraufwand gegenüber Budget 2021: CHF 16'918 3.77 %
 Mehraufwand gegenüber Rechnung 2020: CHF 45'397 10.79 %

(3320) Massenmedien

Im Zusammenhang mit dem Anzeiger Region Bern musste ein Aufwandüberschuss für das Jahr 2020 in der Höhe von CHF 42'700 und ein solcher von CHF 19'600 für das Jahr 2021 bezahlt werden. Da der Aufwandüberschuss 2020 höher als budgetiert ausfiel und der Aufwandüberschuss 2021 gar nicht budgetiert war, entstehen aus dieser Doppelbelastung Mehrkosten gegenüber der Budgetvorgabe von insgesamt CHF 32'200.

(3420) Freizeit

Verteilt auf viele Einzelpositionen sind auf der Aufwandseite Kostenunterschreitungen von CHF 17'700 entstanden. Die grössten Besserstellungen sind in den Rubriken "Unterhalt Grünanlagen" (CHF 5'300) und "Unterhalt Spielplätze + Ruhebänke" (CHF 3'800) zu verzeichnen. Auf der Ertragsseite resultieren aus der Vermietung von öffentlichem Terrain im Dorfzentrum Mehreinnahmen von CHF 3'800.

4 Gesundheit

	Rechnung 2021	Budget 2021	Rechnung 2020
Aufwand	CHF 37'797	CHF 41'600	CHF 59'705
Ertrag	CHF 2'048	CHF 2'400	CHF 6'220
Nettoaufwand	CHF 35'749	CHF 39'200	CHF 53'485

Minderaufwand gegenüber Budget 2021: CHF -3'451 -8.80 %
 Minderaufwand gegenüber Rechnung 2020: CHF -17'736 -33.16 %

Die Aufwendungen und Erträge bewegen sich im budgetierten Rahmen.

5 Soziale Sicherheit

	Rechnung 2021	Budget 2021	Rechnung 2020
Aufwand	CHF 4'558'833	CHF 5'099'550	CHF 4'400'129
Ertrag	CHF 1'044'623	CHF 1'268'200	CHF 814'988
Nettoaufwand	CHF 3'514'210	CHF 3'831'350	CHF 3'585'142

Minderaufwand gegenüber Budget 2021: CHF -317'140 -8.28 %
 Minderaufwand gegenüber Rechnung 2020: CHF -70'932 -1.98 %

(5320) Ergänzungsleistungen AHV/IV

Der Gemeindeanteil für Ergänzungsleistungen zur Alters- und Hinterlassenenversicherung (AHV) und Invalidenversicherung (IV) ist mit CHF 1'022'300 um CHF 7'700 tiefer ausgefallen als budgetiert. Tiefere kantonale Gesamtkosten (CHF 1.50 / Einwohner) begründen die Minderkosten.

(5350) Leistungen an das Alter

Sowohl der Aufwand der gemeindeeigenen "Fachkommission für Altersfragen" (CHF 12'100) als auch der Beitrag an die Gemeinde Wohlen für das Betreiben einer "Regionalen Fachstelle Alter" (CHF 6'600) lagen unter den Erwartungen aus.

(5450) Leistungen an Familien allgemein

Für das regionale Pilotprojekt "Hausbesuche plus", welches sich mit seinem Angebot an Kinder im Vorschulbereich (0 - 5 Jahre) und ihre Familien richtet, fielen keine Kosten an. Der Nettoaufwand für die Ausgabe von Betreuungsgutscheinen für die familienergänzende Kinderbetreuung (Kindertagesstätten + Tagesfamilien) wurde mangels Erfahrungszahlen rund CHF 29'700 zu hoch budgetiert.

(5451) Kinderkrippen und Kinderhorte

Der Betrieb der KiTa „Stärnschnuppe“ hat im Jahr 2021 innerhalb der Erwartungen abgeschlossen. Budgetiert war ein Nettoertrag von CHF 52'000. Im Zusammenhang mit einer unterjährigen Stellenaufstockung (20 %) und der Ausrichtung von ausserordentlichen Prämien an das Personal sind nicht budgetierte Kosten von CHF 6'100 verbucht worden.

(5796/5799) Regionaler Sozialdienst und Lastenausgleich Soziales

Sowohl der Beitrag an die Gemeinde Wohlen für die Besorgung der Sozialdienstaufgaben (CHF 6'700) als auch der Gemeindebeitrag an die Lastenverteilung Sozialhilfe (CHF 228'100) sind tiefer ausgefallen. Tiefere kantonale Gesamtkosten (CHF 51.00 / Einwohner) begründen die Minderkosten des Lastenteilers.

6 Verkehr und Nachrichtenübermittlung

	Rechnung 2021	Budget 2021	Rechnung 2020
Aufwand	CHF 1'363'682	CHF 1'451'300	CHF 1'436'270
Ertrag	CHF 151'876	CHF 167'700	CHF 162'943
Nettoaufwand	CHF 1'211'806	CHF 1'283'600	CHF 1'273'326

Minderaufwand gegenüber Budget 2021: CHF -71'794 -5.59 %

Minderaufwand gegenüber Rechnung 2020: CHF -61'520 -4.83 %

(6290/6291) Öffentlicher Verkehr und Gemeindeanteil Öffentlicher Verkehr

Der Erlös aus dem Verkauf der "SBB Tageskarten" blieb coronabedingt einen Drittel unter den Erwartungen. Die Mindereinnahmen betragen CHF 18'000. Der Gemeindeanteil an den Lastenausgleich des öffentlichen Verkehrs beläuft sich auf CHF 576'600 und ist um CHF 73'400 tiefer ausgefallen als budgetiert. Der Minderaufwand ist grösstenteils durch die Rückerstattung aus der Schlussabrechnung des Jahres 2020 begründet.

7 Umweltschutz und Raumordnung

	Rechnung 2021	Budget 2021	Rechnung 2020
Aufwand	CHF 2'434'118	CHF 2'635'000	CHF 2'439'012
Ertrag	CHF 2'204'777	CHF 2'360'400	CHF 2'148'812
Nettoaufwand	CHF 229'341	CHF 274'600	CHF 290'200

Minderaufwand gegenüber Budget 2021: CHF -45'259 -16.48 %

Minderaufwand gegenüber Rechnung 2020: CHF -60'859 -20.97 %

(7101) Wasserversorgung

Die Spezialfinanzierung Wasserversorgung wird im Kapitel 2.5 kommentiert.

(7201) Abwasserentsorgung

Die Spezialfinanzierung Abwasserentsorgung wird im Kapitel 2.6 kommentiert.

(7301) Abfall

Die Spezialfinanzierung Abfall wird im Kapitel 2.7 kommentiert.

(7500) Arten- und Landschaftsschutz

Diese Funktion schliesst mit einem Nettoaufwand von CHF 21'000 rund CHF 10'700 besser als budgetiert ab. Die grössten Einsparungen sind in den Rubriken "Holzer-Entschädigungen" (CHF 4'300), "Unterhalt Grünflächen & Biotope" (CHF 2'400) und "Kleinprojekte gem. Massnahmenblätter GNL" (CHF 3'800) zu verzeichnen.

(7610) Luftreinhaltung und Klimaschutz

Der Gemeinderat hat im Berichtsjahr 2021 einen freiwilligen und einmaligen Gemeindebeitrag in der Höhe von CHF 5'000 für die Aufbauarbeiten des regionalen Projekts "Dekarbonisierung Region Bern" gesprochen.

(7690) Bekämpfung von Umweltverschmutzung

In dieser Funktion werden die Aufwände und Erträge der Energiekommission verbucht. Die Minderkosten betragen CHF 17'000. Coronabedingt wurde auf die Durchführung eines Energieanlasses verzichtet. Zudem werden Daten für die Energiebuchhaltung jetzt verwaltungsintern und dadurch auch kostengünstiger erhoben.

(7691) Erneuerbare Energien + Energieeffizienz

In dieser neuen Rubrik wird erstmals die Einnahme aus dem sogenannten "Gas-Rappen" (CHF 25'000) verbucht. Die Gemeinde unterstützt damit Projekte, die der Energieeffizienz und dem Ausbau von erneuerbaren Energien dienen und nachhaltig sind. Da im Jahr 2021 noch keine Beiträge ausbezahlt wurden, wird die Einnahme zweckgebunden zurückgestellt.

(7710) Friedhof und Bestattung allgemein

Die Einnahmen in der Rubrik "Grabunterhalt, -erstellung, Beisetzung, Pflanzenverkauf" schliessen CHF 16'100 unter den Erwartungen ab. Aufwandseitig kompensieren weniger Stunden beim Hilfspersonal (CHF 6'200) einen Teil der ausgebliebenen Einnahmen.

8 Volkswirtschaft

	Rechnung 2021	Budget 2021	Rechnung 2020
Aufwand	CHF 148'791	CHF 170'800	CHF 174'559
Ertrag	CHF 294'340	CHF 317'200	CHF 322'849
Nettoertrag	CHF 145'549	CHF 146'400	CHF 148'290

Minderertrag gegenüber Budget 2021: CHF -851 -0.58 %
 Minderertrag gegenüber Rechnung 2020: CHF -2'741 -1.85 %

(8730) Nichtelektrische Energie (Wärmekollektiv)

Die WKB-Rechnung schliesst mit einem Aufwandüberschuss von CHF 104'300 ab. Budgetiert war ein Aufwandüberschuss von CHF 126'200. Tiefere Stromkosten und ein geringerer Unterhalt durch den Contractor begründen die Ergebnisverbesserung.

9 Finanzen und Steuern

	Rechnung 2021	Budget 2021	Rechnung 2020
Aufwand	CHF 5'058'424	CHF 3'763'950	CHF 4'864'416
Ertrag	CHF 16'018'000	CHF 14'990'700	CHF 15'853'746
Nettoertrag	CHF 10'959'576	CHF 11'226'750	CHF 10'989'329

Minderertrag gegenüber Budget 2021: CHF -267'174 -2.38 %
 Minderertrag gegenüber Rechnung 2020: CHF -29'754 -0.27 %

(9100) Allgemeine Gemeindesteuern

Die „Allgemeinen Gemeindesteuern“ betragen brutto CHF 12'294'300 und sind gegenüber dem Budget um CHF 462'300 oder 3,9 % höher ausgefallen. Aufgrund eines höheren Risikos bei den Steuerveranlagungen müssen Rückstellungen in der Höhe von CHF 430'000 gebildet werden. Vor der Bildung der Steuerrückstellungen ist ein Mehrertrag von CHF 892'300 zu verzeichnen. Davon ist ein Anteil von CHF 249'000 auf den tieferen Netto-Steuerleistungsaufwand zu Lasten der Gemeinde zurückzuführen, welcher schwierig zu budgetieren ist, da er jährlich grossen Schwankungen unterliegt. Eine weitere markante Besserstellung entfällt auf die Vermögenssteuern, welche CHF 186'100 über den Erwartungen abschliessen.

(9101) Sondersteuern

Die Sondersteuern schliessen insgesamt CHF 345'300 über den Budgetvorgaben ab. Auf die Grundstückgewinnsteuern (Verkauf von Liegenschaften) und die Sonderveranlagungen (Auszahlungen Säule 3a bzw. Auszahlung von Pensionskassenguthaben) hat die Gemeinde keinen Einfluss.

(9102) Liegenschaftssteuern

Der Kanton ist mit dem Vollzug der "Allgemeinen Neubewertung 2020" (AN20) stark in Verzug geraten. Deshalb stagnieren die Liegenschaftssteuern auf dem Stand der Jahresrechnung 2020. Ob und ab wann der budgetierte Mehrertrag von CHF 30'000 tatsächlich realisiert werden kann ist derzeit offen.

(9300) Finanz- und Lastenausgleich

Aufgrund des höheren harmonisierten Steuerertrags muss die Gemeinde Bremgarten einen um CHF 118'800 höheren Beitrag in den bernischen Finanzausgleich leisten als budgetiert.

(9500) Ertragsanteile, übrige

Von den budgetierten "Erbschafts- und Schenkungssteuern" sowie den "Ertragsanteile an Direkter Bundessteuer" sind nur exakt die Hälfte, nämlich CHF 18'400, effektiv eingegangen.

(9610) Zinsen

Aus dem budgetierten Nettozinsaufwand von CHF 29'200 wurde dank erheblichen Besserstellungen ein Nettozinsertrag von CHF 16'800. Sowohl beim Zinsaufwand für die mittel- und langfristigen Schulden (CHF 7'500) als auch bei den Vergütungszinsen für Steuerguthaben (CHF 26'600) sind Minderaufwendungen zu verzeichnen. Zudem wurde die Basis für die Budgetierung der Zinsgutschrift der Liegenschaften des Finanzvermögens im Ausmass der Aufwertung aus der "Allgemeinen Neubewertung 2020" (AN20) zu tief angesetzt. Deshalb resultiert ein Mehrertrag von CHF 10'900.

(9630) Liegenschaften des Finanzvermögens

Die Liegenschaftsrechnung schliesst mit einem Ertragsüberschuss von CHF 440'600 rund CHF 279'200 besser ab als budgetiert. Die Besserstellung ist einerseits auf einen tieferen "Liegenschaftsaufwand Finanzvermögen" von CHF 42'100 zurückzuführen und andererseits resultiert aus der "Allgemeinen Neubewertung 2020" (AN20) ein Aufwertungsgewinn von CHF 226'400. Darüber hinaus sind die Mietzinseinnahmen rund CHF 18'400 höher ausgefallen als budgetiert.

(9950) Neutrale Aufwendungen und Erträge

Nach einer Sperrfrist von fünf Jahren seit Einführung von HRM2 wird aus der Neubewertungsreserve ein Anteil von 5 % der Sachanlagen im Finanzvermögen (CHF 513'600) in die Schwankungsreserve überführt.

Der Rest der Neubewertungsreserve (CHF 1,41 Mio.) wird innerhalb von fünf Jahren linear aufgelöst und als ausserordentlicher Ertrag in der Erfolgsrechnung verbucht. Es resultiert ein ausserordentlicher Nettoertrag von CHF 282'100.

3.2 Erfolgsrechnung nach Sachgruppen

	Rechnung 2021		Budget 2021		Rechnung 2020	
	Aufwand	Ertrag	Aufwand	Ertrag	Aufwand	Ertrag
3 Aufwand	19'482'907		20'213'800		18'942'199	
30 Personalaufwand	3'218'201		3'186'600		3'245'067	
31 Sach- und übriger Betriebsaufwand	3'180'340		3'327'100		3'235'078	
33 Abschreibungen Verwaltungsvermögen	1'400'653		1'436'900		1'412'580	
34 Finanzaufwand	349'277		425'450		344'268	
35 Einlagen in Fonds und SF	442'225		667'500		473'141	
36 Transferaufwand	9'764'202		10'061'950		9'553'932	
38 Ausserordentlicher Aufwand	638'587		603'800		100'000	
39 Interne Verrechnungen	489'420		504'500		578'134	
4 Ertrag		20'727'319		20'262'000		20'478'959
40 Fiskalertrag		14'082'484		13'315'800		14'759'058
41 Regalien und Konzessionen		196'473		172'500		177'502
42 Entgelte		2'892'806		3'029'400		2'850'690
43 Verschiedene Erträge		-		-		-4'720
44 Finanzertrag		1'125'226		896'200		1'069'621
45 Entnahmen Fonds und SF		161'124		135'300		86'619
46 Transferertrag		949'233		1'385'400		927'181
48 Ausserordentlicher Ertrag		830'553		822'900		34'875
49 Interne Verrechnungen		489'420		504'500		578'134
9 Abschlusskonten	1'342'368	97'956	63'800	15'600	1'578'941	42'181
90 Abschluss Erfolgsrechnung	1'342'368	97'956	63'800	15'600	1'578'941	42'181

3.2.1 Kommentar nach Sachgruppen

	Rechnung 2021	Budget 2021	Rechnung 2020
30 Personalaufwand	3'218'201	3'186'600	3'245'067
Mehraufwand gegenüber Budget 2021:	31'601	0.99 %	
Minderaufwand gegenüber Rechnung 2020:	-26'866	-0.83 %	

Der Personalaufwand ist CHF 31'600 (+ 1,0 %) höher ausgefallen als budgetiert. Krankheitsbedingte Ausfälle sowie die Ausbildung eines vierten Lernenden auf der Gemeindeverwaltung führten zu Mehrkosten beim Verwaltungspersonal von CHF 21'000. Im Berichtsjahr sind nicht budgetierte Unfall- und Krankentaggelder von CHF 28'800 vereinnahmt worden.

Aufgrund der Corona-Pandemie mussten die Schulliegenschaften öfters gereinigt bzw. desinfiziert werden. Dies führt, nebst der Auszahlung eines Überzeitguthabens, zu Mehrkosten beim Personalaufwand der Hauswartung von CHF 50'800. Bei der Kindertagesstätte "Stärnschnuppe" generieren eine nicht budgetierte Stellenaufstockung (20 %) und die Ausrichtung von ausserordentlichen Prämien einen Mehraufwand von CHF 6'100. Höhere Winterdienst- und Pikettenschädigungen sowie ein Rotationsverlust im Zusammenhang mit einer Stellenneubesetzung im Werkhof-Team begründen weitere Mehrkosten von CHF 9'700.

Grössere Einsparungen konnten beim Hilfspersonal des Gemeindezentrums (CHF 5'000) und des Friedhofs (CHF 6'200) sowie den Weiterbildungskosten (CHF 8'800) verzeichnet werden.

	Rechnung 2021	Budget 2021	Rechnung 2020
31 Sach- und übriger Betriebsaufwand	3'180'340	3'327'100	3'235'078
Minderaufwand gegenüber Budget 2021:	-146'760	-4.41 %	
Minderaufwand gegenüber Rechnung 2020:	-54'737	-1.69 %	

Der Sachaufwand fällt insgesamt um 4,4 % oder CHF 146'800 tiefer aus als budgetiert. Mit Ausnahme der Teilbereiche "Material- und Warenaufwand" und "Baulicher und betrieblicher Unterhalt" schliessen alle Kostenarten unter den Budgetvorgaben ab. In der Rubrik „Unterhalt Mobilien und immaterielle Anlagen“ sind Minderaufwendung von rund CHF 43'300 zu verzeichnen. Bedingt durch die Corona-Pandemie fielen die Beiträge an "Exkursionen, Schulreisen und Lager" (CHF 38'700) tiefer aus als budgetiert. Weitere grosse Einsparungen konnten bei den „Wertberichtigungen auf Forderungen“ (CHF 38'600) festgestellt werden.

	Rechnung 2021	Budget 2021	Rechnung 2020
33 Abschreibungen Verwaltungsvermögen	1'400'653	1'436'900	1'412'580
Minderaufwand gegenüber Budget 2021:	-36'247	-2.52 %	
Minderaufwand gegenüber Rechnung 2020:	-11'927	-0.84 %	

Das bei der Einführung von HRM2 per 01. Januar 2016 bestehende Verwaltungsvermögen wird innert 10 Jahren linear abgeschrieben und belastet die Erfolgsrechnung jährlich mit CHF 898'500. Die neuen Investitionen werden bei Inbetriebnahme nach Nutzungsdauer abgeschrieben. Die Abschreibungen auf den neuen Investitionsprojekten betragen CHF 502'200 und sind tiefer ausgefallen als budgetiert. Da das Umnutzungs- und Sanierungskonzept im Zusammenhang mit dem Gemeindezentrum noch nicht fertiggestellt ist, wird es auch nicht abgeschrieben (CHF 20'000).

	Rechnung 2021	Budget 2021	Rechnung 2020
34 Finanzaufwand	349'277	425'450	344'268
Minderaufwand gegenüber Budget 2021:	-76'173	-17.90 %	
Mehraufwand gegenüber Rechnung 2020:	5'009	1.46 %	

Im Finanzaufwand sind hauptsächlich der Zinsaufwand für unsere Darlehensschulden von gegenwärtig CHF 12,30 Mio. und der Aufwand für die Liegenschaften im Finanzvermögen enthalten. Die durchschnittliche Verzinsung der langfristigen Finanzverbindlichkeiten ist wegen günstiger Darlehensrefinanzierungen weiter gesunken und liegt per Bilanzstichtag bei 1,22 %. Der Liegenschaftsaufwand schliesst insgesamt CHF 42'100 unter den Erwartungen ab.

	Rechnung 2021	Budget 2021	Rechnung 2020
35 Einlagen Fonds u. Spezialfinanzierungen	442'225	667'500	473'141
Minderaufwand gegenüber Budget 2021:	-225'275	-33.75 %	
Minderaufwand gegenüber Rechnung 2020:	-30'916	-6.53 %	

Unter HRM2 werden in den spezialfinanzierten Bereichen (Wasserversorgung und Abwasserentsorgung) nebst der ordentlichen Einlage auch die Anschlussgebühren in die Spezialfinanzierung Werterhalt eingelegt. Die Abweichung ist auf tiefere effektiv vereinnahmte Anschlussgebühren von CHF 227'500 zurückzuführen. Da der Neubau an der "Chutzenstrasse 1" im Jahr 2021 nicht fertig gestellt war, konnten die budgetierten Anschlussgebühren (CHF 173'400) nicht in Rechnung gestellt werden.

	Rechnung 2021	Budget 2021	Rechnung 2020
36 Transferaufwand	9'764'202	10'061'950	9'553'932
Minderaufwand gegenüber Budget 2021:	-297'748	-2.96 %	
Mehraufwand gegenüber Rechnung 2020:	210'270	2.20 %	

Der Transferaufwand beinhaltet im Wesentlichen die verschiedenen Beiträge an die Finanz- und Lastenausgleichssysteme mit dem Kanton sowie die Zahlungen an Gemeindeverbände und andere Gemeinwesen für die öffentliche Aufgabenerfüllung. Die Gesamtausgaben sind CHF 297'700 tiefer ausgefallen als budgetiert.

Lastenverteilung / Disparitätenabbau		Rechnung 2021	Budget 2021	Differenz
2110.3611.01	Lehrergehälter Kindergarten	258'770	270'000	-11'230
2120.3611.01	Lehrergehälter Primarstufe	1'132'975	1'200'000	-67'025
2130.3611.01	Lehrergehälter Sekundarstufe 1	453'319	350'000	103'319
5320.3631.01	Sozialversicherung EL	1'022'292	1'030'000	-7'708
5410.3631.01	Familienzulagen Nichterwerbstätige	24'403	22'000	2'403
5799.3611.01	Lastenausgleich Sozialhilfe	2'231'875	2'460'000	-228'125
6291.3631.01	Öffentlicher Verkehr	576'582	650'000	-73'418
9300.3621.60	Lastenausgleich neue Aufgabenteilung	794'957	800'000	-5'043
Total Lastenverteilung		6'495'172	6'782'000	-286'828
9300.3622.70	Disparitätenabbau (Finanzausgleich)	953'832	835'000	118'832
Total Lastenverteilung / Disparitätenabbau		7'449'004	7'617'000	-167'996

Die markanteste Budgetunterschreitung entfällt auf den „Lastenausgleich Sozialhilfe“. Tiefere kantonale Gesamtkosten (CHF 51.00 / Einwohner) führen zu Einsparungen von insgesamt CHF 228'100. Die Unterschreitung beim Lastenausgleich „Öffentlicher Verkehr“ ist grösstenteils durch die Rückerstattung aus der Schlussabrechnung 2020 begründet. Aufgrund des höheren harmonisierten Steuerertrags muss die Gemeinde Bremgarten einen um CHF 118'800 höheren Beitrag in den bernischen Finanzausgleich leisten als budgetiert.

Ausserhalb von "Lastenverteilung / Disparitätenabbau" ergaben sich folgende grössere Verschiebungen:

2130.3612.01	Schulbeiträge Gymnasium Quarta	+ CHF 82'000
	(Mehr Schüler/innen)	
2140.3636.01	Beitrag Musikschule Zollikofen-Bremgarten	+ CHF 51'600
	(Mehr Schüler/innen)	
5450.3637.01	Beiträge an private Haushalte (Betreuungsgutscheine)	- CHF 243'000
	(Mangels Erfahrungszahlen zu hoch budgetiert)	

	Rechnung 2021	Budget 2021	Rechnung 2020
38 Ausserordentlicher Aufwand	638'587	603'800	100'000
Mehraufwand gegenüber Budget 2021:	34'787	5.76 %	
Mehraufwand gegenüber Rechnung 2020:	538'587	> 100.00 %	

Die Einlage in die Vorfinanzierung "SF Erneuerbare Energien + Energieeffizienz" in der Höhe von CHF 25'000 war nicht budgetiert. Mit den zweckgebunden zurückgestellten Geldern unterstützt die Gemeinde Projekte, die der Energieeffizienz und dem Ausbau von erneuerbaren Energien dienen.

	Rechnung 2021	Budget 2021	Rechnung 2020
40 Fiskalertrag	14'082'484	13'315'800	14'759'058
Mehrertrag gegenüber Budget 2021:	766'684	5.76 %	
Minderertrag gegenüber Rechnung 2020:	-676'574	-4.58 %	

Die Fiskalerträge sind auf einer Gemeindesteueranlage von 1.49 (unverändert) erhoben worden. Der Ansatz für die Liegenschaftssteuer hat ebenfalls unverändert 1.0 Promille des amtlichen Wertes betragen. Ein Steueranlagezehntel beträgt, gestützt auf die Werte der Jahresrechnung 2021, rund CHF 815'000.

Der gesamte Fiskalertrag beträgt CHF 14'082'500 und ist gegenüber dem Budget um CHF 766'700 oder 5,8 % höher ausgefallen. Aufgrund der Analyse der verbuchten Einkommens- und Vermögenssteuern müssen Rückstellungen in der Höhe von CHF 430'000 gebildet werden. Bei den Einkommenssteuern resultiert danach ein kleines "Minus" von CHF 14'600 und bei den Vermögenssteuern immer noch ein "Plus" von CHF 186'100.

Der Netto-Steuerleistungsaufwand zu Lasten der Gemeinde fällt CHF 249'000 besser aus als budgetiert.

Weitere namhafte Besserstellungen konnten bei den Grundstückgewinnsteuern (CHF 161'800) und den Sonderveranlagungen (CHF 184'800) verzeichnet werden.

	Rechnung 2021	Budget 2021	Rechnung 2020
41 Regalien und Konzessionen	196'473	172'500	177'502
Mehrertrag gegenüber Budget 2021:	23'973	13.90 %	
Mehrertrag gegenüber Rechnung 2020:	18'971	10.69 %	

In dieser Rubrik wird erstmals die Einnahme aus dem sogenannten "Gas-Rappen" von CHF 25'000 verbucht. Die reglementarisch verankerte Rückvergütung von Energie Wasser Bern war nicht budgetiert.

	Rechnung 2021	Budget 2021	Rechnung 2020
42 Entgelte	2'892'806	3'029'400	2'850'690
Minderertrag gegenüber Budget 2021:	-136'594	-4.51 %	
Mehrertrag gegenüber Rechnung 2020:	42'115	1.48 %	

Die Entgelte umfassen die verschiedenen Benützungs- und Dienstleistungsgebühren der Gemeindeverwaltung, der Tagesschule, der Kindertagesstätte, der Wasserversorgung, der Abwasserentsorgung und der Abfallentsorgung. Auch allgemeine Rückerstattungen und Kostenbeteiligungen Dritter werden in dieser Ertragsart erfasst. Im Budgetvergleich betragen die Mindereinnahmen insgesamt CHF 136'600 oder 4,5 %. Insbesondere die Einnahmen aus den Anschlussgebühren der Wasserversorgung und Abwasserentsorgung (CHF 227'500), die Erlöse aus Verkäufen (CHF 34'700) und die Rückerstattungen (CHF 25'700) fielen unter den Erwartungen aus.

	Rechnung 2021	Budget 2021	Rechnung 2020
43 Verschiedene Erträge	0	0	-4'720
Mehr-/Minderertrag gegenüber Budget 2021:	0	0.00 %	
Mehrertrag gegenüber Rechnung 2020:	4'720	> 100.00 %	

Die Erträge bewegen sich im budgetierten Rahmen. Im Jahr 2020 wurden in früheren Jahren zu viel bezogene Mehrwertabschöpfungen in der Höhe von CHF 4'720 zurückerstattet.

	Rechnung 2021	Budget 2021	Rechnung 2020
44 Finanzertrag	1'125'226	896'200	1'069'621
Mehrertrag gegenüber Budget 2021:	229'026	25.56 %	
Mehrertrag gegenüber Rechnung 2020:	55'606	5.20 %	

Im Zusammenhang mit der "Allgemeinen Neubewertung 2020" (AN20) der Liegenschaften resultiert eine nicht budgetierte Marktwertanpassung von CHF 226'400.

	Rechnung 2021	Budget 2021	Rechnung 2020
45 Entnahmen Fonds u. Spezialfinanzierungen	161'124	135'300	86'619
Mehrertrag gegenüber Budget 2021:	25'824	19.09 %	
Mehrertrag gegenüber Rechnung 2020:	74'505	86.02 %	

Seit dem Jahr 2019 werden unter dieser Rubrik nebst dem ordentlichen Abschreibungsaufwand auch der werterhaltende Unterhalt aus den Infrastrukturfonds der Wasser- und Abwasserrechnungen entnommen. Die Entnahmen aus den Spezialfinanzierungen Werterhalt fallen höher aus, da im Bereich der Wasserversorgung mehr werterhaltender Unterhalt getätigt wurde als budgetiert.

	Rechnung 2021	Budget 2021	Rechnung 2020
46 Transferertrag	949'233	1'385'400	927'181
Minderertrag gegenüber Budget 2021:	-436'167	-31.48 %	
Mehrerertrag gegenüber Rechnung 2020:	22'053	2.38 %	

Der Transferertrag beinhaltet verschiedene Entschädigungen vom Kanton sowie von anderen Gemeinden. Diese Erträge sind nicht beeinflussbar und deshalb schwierig zu budgetieren. Bei einem Ertrag von CHF 949'200 resultiert eine negative Abweichung gegenüber dem Budget von CHF 436'200 resp. 31,5 %. Die Gemeinde stellt ab August 2020 Betreuungsgutscheine für die familienergänzende Kinderbetreuung (KiTa und Tageselternfamilien) aus. Da die Budgetierung der Einnahmen im Jahr 2021 auf kantonalen Durchschnittswerten basierte, sind in diesem Bereich die grössten Abweichungen zu verzeichnen. Im Zusammenhang mit der Defizitabgeltung der Tagesschule ergeben sich ebenfalls Mindereinnahmen.

	Rechnung 2021	Budget 2021	Rechnung 2020
48 Ausserordentlicher Ertrag	830'553	822'900	34'875
Mehrertrag gegenüber Budget 2021:	7'653	0.93 %	
Mehrertrag gegenüber Rechnung 2020:	795'678	> 100.00 %	

Mit der Einführung von HRM2 per 01. Januar 2016 wurde das Finanzvermögen neu bewertet. Die Differenz zwischen den bisherigen und den neuen Buchwerten musste zwingend in die Neubewertungsreserve eingelegt werden. Der Bestand der Neubewertungsreserve betrug per 01. Januar 2021 CHF 1,924 Mio.

Nach fünf Jahren seit Einführung von HRM2 muss aus der Neubewertungsreserve ein Anteil von 5 % der Sachanlagen im Finanzvermögen (CHF 0,514 Mio.) in die Schwankungsreserve überführt werden.

Der Rest der Neubewertungsreserve (CHF 1,410 Mio.) muss innerhalb von fünf Jahren linear aufgelöst und als ausserordentlicher Ertrag (CHF 0,282 Mio.) in der Erfolgsrechnung verbucht werden.

4 Investitionsrechnung

4.1 Investitionsrechnung nach Funktionen

	Rechnung 2021		Budget 2021		Rechnung 2020	
	Ausgaben	Einnahmen	Ausgaben	Einnahmen	Ausgaben	Einnahmen
0 Allgemeine Verwaltung Nettoausgaben	26'480	26'480	50'000	50'000	15'937	15'937
1 Öffentliche Ordnung und Sicherheit Nettoausgaben		-		-		-
2 Bildung Nettoausgaben	343'623	10'148	226'600	226'600	833'451	22'340
3 Kultur, Sport und Freizeit, Kirche Nettoausgaben	77'609	77'609	50'000	50'000	169'111	22'450
4 Gesundheit Nettoausgaben		-		-		-
5 Soziale Sicherheit Nettoausgaben		-		-		-
6 Verkehr und Nachrichtenübermittlung Nettoausgaben	408'781	408'781	862'000	862'000	199'136	199'136
7 Umweltschutz und Raumordnung Nettoausgaben	582'319	29'248	1'138'000	210'000	425'588	67'516
8 Volkswirtschaft Nettoausgaben		-	200'000	200'000		-
9 Finanzen und Steuern Nettoeinnahmen	39'396	1'438'813	210'000	2'526'600	112'306	1'643'223
	1'399'417		2'316'600		1'530'917	

4.2 Investitionsrechnung nach Sachgruppen

	Rechnung 2021		Budget 2021		Rechnung 2020	
	Ausgaben	Einnahmen	Ausgaben	Einnahmen	Ausgaben	Einnahmen
5 Investitionsausgaben	1'438'813		2'526'600		1'643'223	
50 Sachanlagen	1'203'508		2'356'600		1'594'845	
51 Investitionen auf Rechnung Dritter						
52 Immaterielle Anlagen	175'304		170'000		48'378	
54 Darlehen	60'000					
55 Beteiligungen und Grundkapitalien						
56 Eigene Investitionsbeiträge						
57 Durchlaufende Investitionsbeiträge						
6 Investitionseinnahmen		39'396		210'000		112'306
60 Übertragung Sachanlagen ins FV						
61 Rückerstattungen		10'148				22'340
62 Abgang immaterielle Anlagen						
63 Investitionsbeiträge für eigene Rechnung		29'248		210'000		89'966
64 Rückzahlung von Darlehen						
65 Übertragung von Beteiligungen						
66 Rückzahlung eigener Investitionsbeiträge						
67 Durchlaufende Investitionsbeiträge						
59 Übertrag an Bilanz	39'396		210'000		112'306	
69 Übertrag an Bilanz		1'438'813		2'526'600		1'643'223
Nettoinvestitionen	1'399'417		2'316'600		1'530'917	

4.3 Investitionsrechnung Detail

Konto	Rechnung 2021		Budget 2021	
	Ausgaben	Einnahmen	Ausgaben	Einnahmen
	CHF	CHF	CHF	CHF
	1'438'813	39'396	2'526'600	210'000
Total Investitionen Verwaltungsvermögen Brutto				
Total Investitionen Verwaltungsvermögen Netto		1'399'417		2'316'600
	26'480	0	50'000	0
Allgemeine Verwaltung				
0291.5290.01 Gemeindezentrum, Umnutzungs- & Sanierungskonzept	26'480		50'000	
	343'623	10'148	226'600	0
Bildung				
2120.5200.03 Anschaffungen ICT-Konzept UST 2020/2021	130'192		100'000	
2130.5200.03 Anschaffungen ICT-Konzept OST 2020 - 2023	18'632		20'000	
2170.5040.08 Kindergarten Freudenreichstrasse	19'960			
2170.5040.10 Schulhaus UST, Umbau 1. OG Turnhallenumbau	130'303		61'600	
2170.5040.15 Schulhaus OST, Sanierung Deckenverkleidung	44'536		45'000	
2170.6140.04 Kindergarten Freudenreichstrasse, Rückerstattungen		10'148		
	77'609	0	50'000	0
Kultur, Sport und Freizeit, Kirche				
3410.5450.01 Darlehen an Tennisclub Bremgarten	60'000			
3420.5030.02 Dorfplatz, Umgebungsgestaltung	11'146		50'000	
3420.5030.03 Seftau, Umgestaltung	6'464			
	408'781	0	862'000	0
Verkehr und Nachrichtenübermittlung				
6150.5010.20 Äschenbrunnmattstrasse, Strassen- & Trottoirsanierung	388'044		480'000	
6150.5010.25 Seftaustrasse, Strassensanierung, Rütliweg - Seftaustrasse 28			102'000	
6150.5010.26 Bündackerstrasse, Anpassung Entwässerung & Ersatz Deckbelag			100'000	
6150.5010.27 Verkehrsregime Geschwindigkeitszonen	20'736			
6290.5010.01 Bus-Endstation Bündacker, Haltekannte Bermobil			180'000	
	582'319	29'248	1'138'000	210'000
Umweltschutz und Raumordnung				
7101.5031.14 (*) Ländlistrasse 96 - WM Neubrück, Sanierung Druckwasserleitung	159'876		370'000	
7101.5031.18 (*) Bündackerstrasse 51 - 140a, Sanierung Druckwasserleitung	174'037		260'000	
7101.6310.11 (*) Bündackerstrasse, Löschwasserbeitrag Kanton		5'571		
7201.5032.12 (*) Sanierung Abwasser-Hausanschlüsse 2021	179'404		130'000	
7201.5032.13 (*) Hangweg, Sanierung Kanalisation	60'543		78'000	
7201.6310.01 (*) Sanierung Abwasser-Hausanschlüsse, Beiträge Abwasserfonds		23'677		30'000
7410.5020.02 Ufersanierung Neubrücke - Seftau	8'460		300'000	
7410.6310.02 Ufersanierung Neubrücke - Seftau, Subventionen				180'000
	0	0	200'000	0
Volkswirtschaft				
8730.5040.01 WKB - Strategie 2025, Umzug Förderstation ARA			200'000	

Es sind Nettoinvestitionen von insgesamt CHF 1'399'400 getätigt worden. Davon betreffen CHF 854'800 den Allgemeinen Haushalt und CHF 544'600 (*) den spezialfinanzierten Bereich.

Budgetiert waren Nettoinvestitionen von CHF 2'316'600. Der Realisierungsgrad liegt bei 60.4 %.

5 Bilanz

	Rechnung 2021	Rechnung 2020	Veränderung
1 Aktiven	36'499'431.28	35'796'208.79	703'222.49
10 Finanzvermögen	19'627'928.88	18'923'469.84	704'459.04
100 Flüssige Mittel und kurzfristige Geldanlagen	4'152'567.00	3'562'537.24	590'029.76
101 Forderungen	4'794'000.48	4'921'581.15	-127'580.67
104 Aktive Rechnungsabgrenzungen	183'597.20	167'981.25	15'615.95
106 Vorräte und angefangene Arbeiten	0.00	0.00	0.00
107 Finanzanlagen	0.00	0.00	0.00
108 Sachanlagen Finanzvermögen (FV)	10'497'764.20	10'271'370.20	226'394.00
14 Verwaltungsvermögen	16'871'502.40	16'872'738.95	-1'236.55
140 Sachanlagen Verwaltungsvermögen VV	15'229'364.20	15'377'894.25	-148'530.05
142 Immaterielle Anlagen VV	252'237.20	164'943.70	87'293.50
144 Darlehen an private Unternehmungen VV	60'000.00	0.00	60'000.00
145 Beteiligungen, Grundkapitalien VV	1'329'901.00	1'329'901.00	0.00
146 Investitionsbeiträge	0.00	0.00	0.00

2 Passiven	36'499'431.28	35'796'208.79	703'222.49
20 Fremdkapital	16'495'083.12	17'125'409.03	-630'325.91
200 Laufende Verbindlichkeiten	661'852.10	919'762.32	-257'910.22
201 Kurzfristige Finanzverbindlichkeiten	3'000'000.00	1'800'000.00	1'200'000.00
204 Passive Rechnungsabgrenzungen	205'056.87	204'634.76	422.11
205 Kurzfristige Rückstellungen	1'328'600.00	1'327'700.00	900.00
206 Langfristige Finanzverbindlichkeiten	9'300'000.00	11'300'000.00	-2'000'000.00
208 Langfristige Rückstellungen	1'605'000.00	1'175'000.00	430'000.00
209 Verbindlichkeiten Spezialfinanzierungen u. Fonds	394'574.15	398'311.95	-3'737.80
29 Eigenkapital	20'004'348.16	18'670'799.76	1'333'548.40
290 Verpflichtungen/Vorschüsse Spezialfinanzierungen	952'089.26	1'020'051.86	-67'962.60
293 Vorfinanzierungen	9'170'251.90	8'764'131.75	406'120.15
294 Reserven	938'713.70	938'713.70	0.00
296 Neubewertungsreserve Finanzvermögen	1'642'005.05	1'924'114.20	-282'109.15
299 Bilanzüberschuss /-fehlbetrag	7'301'288.25	6'023'788.25	1'277'500.00

Der Bestand des **Finanzvermögens** hat im Berichtsjahr um CHF 0,7 Mio. zugenommen. In dieser Veränderung ist die Zunahme der flüssigen Mittel um CHF 0,6 Mio., die Abnahme der Forderungen um CHF 0,1 Mio. sowie die Erhöhung der Sachanlagen Finanzvermögen (Aufwertung) von CHF 0,2 Mio. enthalten.

Das **Verwaltungsvermögen** stagniert auf einer Höhe von CHF 16,8 Mio. Dies weil die Nettoinvestitionen (CHF 1,4 Mio.) gleichhoch ausfallen wie die planmässigen Abschreibungen (CHF 1,4 Mio.).

Das **Fremdkapital** hat insgesamt um CHF 0,6 Mio. abgenommen. Per Bilanzstichtag ist ein um CHF 0,3 Mio. tieferer Bestand an offenen Kreditoren zu verzeichnen. Das gute Finanzierungsergebnis im Jahr 2021 erlaubte es CHF 0,8 Mio. Schulden abzubauen. Ein höherer Rückstellungsbedarf für ausstehende Steuerveranlagungen hat das Fremdkapital um CHF 0,4 Mio. zunehmen lassen.

Das **Eigenkapital** hat um CHF 1,3 Mio. zugenommen und beträgt per Bilanzstichtag CHF 20,0 Mio. Die Verpflichtungen gegenüber den Spezialfinanzierungen Wasser, Abwasser und Abfall betragen nach wie vor CHF 1,0 Mio. Die Vorfinanzierungen haben um CHF 0,4 Mio. zugenommen. Darin ist neu die Vorfinanzierung "Erneuerbare Energien und Energieeffizienz" enthalten. Die "Neubewertungsreserve Finanzvermögen" hat um CHF 0,3 Mio. abgenommen. Der Bilanzüberschuss hat sich im Ausmass des ausgewiesenen Ertragsüberschusses um CHF 1,3 Mio. erhöht und beträgt per 31. Dezember 2021 rund CHF 7,3 Mio. Dies entspricht einer Reserve zur Deckung von Aufwandüberschüssen im Ausmass von rund 9,0 Steueranlagezehnteln.

6 Geldflussrechnung

Geldflussrechnung Gesamthaushalt		
Bezeichnung	2021	2020
Geldfluss aus betrieblicher Tätigkeit		
Ertragsüberschuss / (-) Aufwandüberschuss	1'244'412.40	1'536'759.45
Abschreibungen Verwaltungsvermögen	1'400'653.45	1'412'580.40
Abschreibungen Investitionsbeiträge	0.00	0.00
Einlagen in das Eigenkapital	638'587.35	100'000.00
(-) Entnahmen aus dem Eigenkapital	-830'552.65	-34'875.00
Verluste aus Verkauf Finanzanlagen FV und Übertragung Finanzanlagen FV ins VV / (-) Gewinne aus Verkauf Finanzanlagen FV	0.00	0.00
Verluste aus Verkauf Sachanlagen FV und Übertragung Sachanlagen FV ins VV / (-) Gewinne aus Verkauf Sachanlagen FV	0.00	0.00
(-) Wertberichtigungen Anlagen FV / Wertberichtigungen Anlagen FV	-226'394.00	-196'046.20
Wertberichtigungen Darlehen/Beteiligungen VV	0.00	0.00
(-) Aufwertung VV	0.00	0.00
Abnahme/(-) Zunahme Forderungen	146'693.12	-744'390.40
Abnahme/(-) Zunahme Vorräte	0.00	0.00
(-) Zunahme/Abnahme aktive Rechnungsabgrenzungen	-30'715.95	12'064.05
(-) Abnahme/Zunahme Laufende Verbindlichkeiten	-65'751.62	117'778.12
Zunahme/(-) Abnahme kurzfr. Rückstellungen	900.00	22'600.00
Zunahme/(-) Abnahme passive Rechnungsabgrenzungen	422.11	-84'509.74
Zunahme/(-) Abnahme langfr. Rückstellungen	430'000.00	155'000.00
Zunahme/(-) Abnahme Spezialfinanzierungen im EK und Vorfinanzierungen	281'101.30	386'522.45
Geldfluss aus betrieblicher Tätigkeit	2'989'355.51	2'683'483.13
Geldfluss aus Investitionstätigkeit		
Zahlungen für Nettoinv. Sachanlagen + Immat. Anlagen+ Investitionsbeiträge VV	-1'597'992.30	-1'596'318.50
(-) Auszahlungen für Darlehen/Beteiligungen VV	0.00	0.00
Einzahlung für Darlehen/Beteiligungen VV	0.00	0.00
(-) Kauf Sachanlagen FV	0.00	0.00
Verkauf Sachanlagen FV	0.00	0.00
(-) Investitionen Sachanlagen FV	0.00	0.00
(-) Kauf kurzfristige Finanzanlagen FV	0.00	0.00
Verkauf kurzfristige Finanzanlagen FV	0.00	0.00
(-) Kauf langfristige Finanzanlagen FV	0.00	0.00
Verkauf langfristige Finanzanlagen FV	0.00	0.00
Geldfluss aus Investitionstätigkeit	-1'597'992.30	-1'596'318.50
Geldfluss aus Finanzierungstätigkeit		
Zunahme/ (-) Abnahme Kontokorrente mit Dritten	2'404.35	1'360.00
Aufnahme kurzfristige Finanzverbindlichkeiten	1'000'000.00	0.00
(-) Rückzahlung kurzfristige Finanzverbindlichkeiten	-1'800'000.00	-1'000'000.00
Aufnahme langfristige Finanzverbindlichkeiten	0.00	0.00
(-) Rückzahlung langfristige Finanzverbindlichkeiten	0.00	0.00
(-) Abnahme/Zunahme Stiftungen, Legate, Zuwendungen im FK sowie Fonds im FK	-3'737.80	-157'339.15
Geldfluss aus Finanzierungstätigkeit	-801'333.45	-1'155'979.15
Total Geldfluss	590'029.76	-68'814.52
Bestand Flüssige Mittel und kurzfristige Geldanlagen 1.1.	3'562'537.24	3'631'351.76
Bestand Flüssige Mittel und kurzfristige Geldanlagen 31.12.	4'152'567.00	3'562'537.24

7 Finanzkennzahlen

7.1 Gesamthaushalt

Kennzahl	Rechnung 2021	5 Jahre	Kommentar / Interpretation	
Nettoverschuldungsquotient	-27.6 %	-13.9 %	Nettoschulden in % der direkten Steuern und des Finanzausgleichs. Der Nettoverschuldungsquotient gibt an, welcher Anteil der direkten Steuern und den Nettozahlungen an den Finanzausgleich nötig wären, um die Nettoschulden zu decken.	
			Richtwert: ≤ 0 %	Nettovermögen
			0 - 50 %	gering
			50 - 100 %	mittel
			100 - 150 %	erhöht
> 150 %	sehr hoch			
Selbstfinanzierungsgrad	195.4 %	105.5 %	Selbstfinanzierung in % der Nettoinvestitionen. Der Selbstfinanzierungsgrad gibt Antwort auf die Frage, wie weit die Investitionen aus selbst erarbeiteten Mitteln bezahlt werden können.	
			Richtwert: ≥ 100 %	ideal
			50 - 100 %	problematisch bis vertretbar
			< 50 %	ungenügend
Zinsbelastungsanteil	0.6 %	0.8 %	Nettozinsen in % des Laufenden Ertrags. Der Zinsbelastungsanteil sagt aus, wie stark der Laufende Ertrag durch den Zinsendienst belastet ist. Je tiefer der Wert, desto grösser der Handlungsspielraum.	
			Richtwert: < -1 %	extrem tief
			-1 - 0 %	sehr tief
			0 - 1 %	tief
			1 - 2 %	mittel
> 2 %	erhöht			
Bruttoverschuldungsanteil	64.2 %	73.5 %	Bruttoschuld in % des Laufenden Ertrags. Der Bruttoverschuldungsanteil gibt Antwort auf die Frage, zu welchem Anteil der Laufende Ertrag beansprucht würde, wenn die Bruttoschulden auf einmal abbezahlt werden müssten.	
			Richtwert: ≤ 50 %	sehr gut
			50 - 100 %	gut
			100 - 150 %	mittel
			50 - 200 %	schlecht
> 200 %	kritisch			
Investitionsanteil	8.0 %	13.5 %	Bruttoinvestitionen in % der Gesamtausgaben. Der Investitionsanteil informiert über das Mass der Investitionstätigkeit einer Gemeinde.	
			Richtwert: ≤ 10 %	schwach
			10 - 20 %	mittel
			20 - 30 %	stark
> 30 %	sehr stark			
Kapitaldienstanteil	7.5 %	7.6 %	Kapitaldienst in % des Laufenden Ertrags. Der Kapitaldienstanteil informiert darüber, wie stark der Laufende Ertrag durch Zinsendienst und Abschreibungen belastet ist.	
			Richtwert: < 5 %	gering
			5 - 15 %	tragbar
> 15 %	hoch			

Kennzahl	Rechnung 2021	5 Jahre	Kommentar / Interpretation	
Nettoschuld in Franken pro Einwohner	-720.19	-318.27	Nettoschuld durch mittlere Wohnbevölkerung. Die Nettoschuld pro Einwohner wird als Gradmesser für die Verschuldung verwendet. Ein negativer Wert entspricht einem Nettovermögen pro Einwohner.	
			Richtwert: ≤ 0	Nettovermögen
			0 - 2'000	gering bis mittel
			> 2'000	hoch bis sehr hoch
Selbstfinanzierungsanteil	13.5 %	13.4 %	Selbstfinanzierung in % des Laufenden Ertrags. Der Selbstfinanzierungsanteil gibt Auskunft über die finanzielle Leistungsfähigkeit der Gemeinde. Je höher der Wert, desto grösser der Spielraum für den Schuldenabbau oder die Finanzierung von Investitionen und deren Folgekosten.	
			Richtwert: > 15 %	gut
			5 - 15 %	mittel
			< 5 %	schwach
Nettozinsbelastungsanteil	-4.0 %	-2.9 %	Finanzaufwand netto in % des Steuerertrags. Die Kennzahl weist aus, welchen Teil des Steuerertrages der direkten Steuern eine Gemeinde für die Nettozinsen aufwenden muss.	
			Richtwert: ≤ 0 %	keine Belastung
			0 - 7 %	gering bis schwach
			7 - 11 %	bedeutend bis hoch
	> 11 %	sehr hoch bis übermässig		
Massgebliches Eigenkapital pro Einwohner	2'653	2'193	Massgebliches Eigenkapital durch mittlere Wohnbevölkerung.	
			Richtwert: < 0	kein massgebliches EK
			0 - 2'000	gering
			2'000 - 4'000	mittel
			4'000 - 8'000	hoch
	> 8'000	sehr hoch		

7.2 Allgemeiner Haushalt

Kennzahl	Rechnung 2021	5 Jahre	Kommentar / Interpretation	
Selbstfinanzierungsgrad	288.5 %	114.6 %	Selbstfinanzierung in % der Nettoinvestitionen. Der Selbstfinanzierungsgrad gibt Antwort auf die Frage, wie weit die Investitionen aus selbst erarbeiteten Mitteln bezahlt werden können.	
			Richtwert: ≥ 100 %	ideal
			50 - 100 %	problematisch bis vertretbar
			< 50 %	ungenügend
Bilanzüberschussquotient	64.3 %	47.3 %	Bilanzüberschuss in % der direkten Steuern und des Finanzausgleichs. Die Kennzahl gibt Auskunft über das Verhältnis des Bilanzüberschusses zu den Ertragsarten Steuern und Finanzausgleich. Ferner wird die Kennzahl als Ausgangsgrösse für die Berechnung der Auflösung der finanzpolitischen Reserve verwendet.	
			Richtwert: ≥ 60 %	gross
			30 - 60 %	mittel
			< 30 %	klein

7.3 Spezialfinanzierung Wasserversorgung

Kennzahl	Rechnung 2021	5 Jahre	Kommentar / Interpretation	
Selbstfinanzierungsgrad	43.9 %	53.0 %	Selbstfinanzierung in % der Nettoinvestitionen. Der Selbstfinanzierungsgrad gibt Antwort auf die Frage, wie weit die Investitionen aus selbst erarbeiteten Mitteln bezahlt werden können.	
			Richtwert: ≥ 100 %	ideal
			50 - 100 %	problematisch bis vertretbar
			< 50 %	ungenügend
Kostendeckungsgrad	108.5 %	108.2 %	Aufwand in % des Ertrags. Der Kostendeckungsgrad gibt Antwort auf die Frage, wie weit der Aufwand aus selbst erarbeiteten Erträgen gedeckt ist. < 100 % = Aufwandüberschuss > 100 % = Ertragsüberschuss	
Werterhaltungsquote	9.5 %	7.9 %	Bestand Werterhalt in % des Wiederbeschaffungswerts.	

7.4 Spezialfinanzierung Abwasserentsorgung

Kennzahl	Rechnung 2021	5 Jahre	Kommentar / Interpretation	
Selbstfinanzierungsgrad	67.3 %	141.0 %	Selbstfinanzierung in % der Nettoinvestitionen. Der Selbstfinanzierungsgrad gibt Antwort auf die Frage, wie weit die Investitionen aus selbst erarbeiteten Mitteln bezahlt werden können.	
			Richtwert: ≥ 100 %	ideal
			50 - 100 %	problematisch bis vertretbar
			< 50 %	ungenügend
Kostendeckungsgrad	91.9 %	95.7 %	Aufwand in % des Ertrags. Der Kostendeckungsgrad gibt Antwort auf die Frage, wie weit der Aufwand aus selbst erarbeiteten Erträgen gedeckt ist. < 100 % = Aufwandüberschuss > 100 % = Ertragsüberschuss	
Werterhaltungsquote	21.8 %	20.3 %	Bestand Werterhalt in % des Wiederbeschaffungswerts.	

7.5 Spezialfinanzierung Abfallentsorgung

Kennzahl	Rechnung 2021	5 Jahre	Kommentar / Interpretation
Selbstfinanzierungsgrad	Keine Investitionen im Jahr 2021	Keine Investitionen in den Jahren 2017 - 2021	Selbstfinanzierung in % der Nettoinvestitionen. Der Selbstfinanzierungsgrad gibt Antwort auf die Frage, wie weit die Investitionen aus selbst erarbeiteten Mitteln bezahlt werden können.
			Richtwert: $\geq 100\%$ ideal
			50 - 100 % problematisch bis vertretbar
			< 50 % ungenügend
Kostendeckungsgrad	92.3 %	94.8 %	Aufwand in % des Ertrags. Der Kostendeckungsgrad gibt Antwort auf die Frage, wie weit der Aufwand aus selbst erarbeiteten Erträgen gedeckt ist. < 100 % = Aufwandüberschuss > 100 % = Ertragsüberschuss

8 Anträge an die Stimmberechtigten

Genehmigung Jahresrechnung 2021 bestehend aus:

ERFOLGSRECHNUNG	Aufwand		Ertrag	
Gesamthaushalt	CHF	18'993'486.66	CHF	20'237'899.06
Ertragsüberschuss	CHF	1'244'412.40		
Allgemeiner Haushalt	CHF	17'002'361.36	CHF	18'279'861.36
Ertragsüberschuss	CHF	1'277'500.00		
SF Wasserversorgung	CHF	762'088.10	CHF	826'956.30
Ertragsüberschuss	CHF	64'868.20		
SF Abwasserentsorgung	CHF	796'583.35	CHF	731'843.40
Aufwandüberschuss			CHF	64'739.95
SF Abfallentsorgung	CHF	432'453.85	CHF	399'238.00
Aufwandüberschuss			CHF	33'215.85
INVESTITIONSRECHNUNG	Ausgaben		Einnahmen	
Bruttoinvestitionen	CHF	1'438'812.65	CHF	39'395.75
Nettoinvestitionen			CHF	1'399'416.90
NACHKREDITE			CHF	814'768.90

Den Stimmberechtigten von Bremgarten bei Bern wird beantragt, die Jahresrechnung 2021 zu genehmigen. Es sind keine Nachkredite in Kompetenz der Stimmberechtigten zu genehmigen.

GEMEINDERAT BREMGARTEN BEI BERN

Der Präsident:

sig. A. Schwab

Der Sekretär:

sig. P. Bangerter

Der Fachbereichsleiter Finanzen:

sig. M. Lehmann

Bremgarten b. Bern, 12. April 2022

9 Bestätigungsbericht



Bericht des Rechnungsprüfungsorgans zur Jahresrechnung 2021

an die Gemeindeversammlung der **Einwohnergemeinde Bremgarten b. Bern**

Als Rechnungsprüfungsorgan haben wir die Jahresrechnung der Einwohnergemeinde Bremgarten b. Bern, bestehend aus Berichterstattung, Bilanz, Erfolgsrechnung, Investitionsrechnung, Geldflussrechnung und Anhang für das am 31. Dezember 2021 abgeschlossene Rechnungsjahr geprüft.

Verantwortung des Gemeinderates

Der Gemeinderat ist für die Aufstellung der Jahresrechnung in Übereinstimmung mit den kantonalen und kommunalen gesetzlichen Vorschriften verantwortlich. Diese Verantwortung beinhaltet die Ausgestaltung, Implementierung und Aufrechterhaltung eines internen Kontrollsystems mit Bezug auf die Aufstellung der Jahresrechnung, die frei von wesentlichen falschen Angaben als Folge von Verstössen oder Irrtümern ist. Darüber hinaus ist der Gemeinderat für die Anwendung sachgemässer Rechnungslegungsmethoden sowie die Vornahme angemessener Schätzungen verantwortlich.

Verantwortung des Rechnungsprüfungsorgans

Unsere Verantwortung ist es, aufgrund unserer Prüfung ein Prüfungsurteil über die Jahresrechnung abzugeben. Wir haben unsere Prüfung in Übereinstimmung mit den gesetzlichen Vorschriften und der Arbeitshilfe für Rechnungsprüfungsorgane (AH RPO, Ausgabe 2016) vorgenommen. Die Prüfung haben wir so zu planen und durchzuführen, dass wir hinreichende Sicherheit gewinnen, ob die Jahresrechnung frei von wesentlichen falschen Angaben ist.

Eine Prüfung beinhaltet die Durchführung von Prüfungshandlungen zur Erlangung von Prüfungsnachweisen für die in der Jahresrechnung enthaltenen Wertansätze und sonstigen Angaben. Die Auswahl der Prüfungshandlungen liegt im pflichtgemässen Ermessen des Prüfers. Dies schliesst eine Beurteilung der Risiken wesentlicher falscher Angaben in der Jahresrechnung als Folge von Verstössen oder Irrtümern ein. Bei der Beurteilung dieser Risiken berücksichtigt der Prüfer das interne Kontrollsystem, soweit es für die Aufstellung der Jahresrechnung von Bedeutung ist, um die den Umständen entsprechenden Prüfungshandlungen festzulegen, nicht aber um ein Prüfungsurteil über die Wirksamkeit des internen Kontrollsystems abzugeben. Die Prüfung umfasst zudem die Beurteilung der Angemessenheit der angewandten Rechnungslegungsmethoden, der Plausibilität der vorgenommenen Schätzungen sowie eine Würdigung der Gesamtdarstellung der Jahresrechnung. Wir sind der Auffassung, dass die von uns erlangten Prüfungsnachweise eine ausreichende und angemessene Grundlage für unser Prüfungsurteil bilden.



Prüfungsurteil

Nach unserer Beurteilung entspricht die Jahresrechnung für das am 31. Dezember 2021 abgeschlossene Rechnungsjahr den kantonalen und kommunalen gesetzlichen Vorschriften.

Berichterstattung aufgrund weiterer gesetzlicher Vorschriften

Wir bestätigen, dass wir die Anforderungen an die Befähigung gemäss Art. 123 GV erfüllen und keine mit unserer Unabhängigkeit nicht vereinbare Sachverhalte vorliegen.

Wir beantragen, die Jahresrechnung per 31. Dezember 2021 mit Aktiven und Passiven von CHF 36'499'431.28 und einem Ertragsüberschuss von CHF 1'244'412.40 zu genehmigen.

Bern-Liebefeld, 25. April 2022

Engel Copera AG

Qualifizierte elektronische Signatur - Schweizer Recht

Thomas Hirsig

Zugelassener Revisionsexperte
Dipl. Steuerexperte
Leitender Revisor

Qualifizierte elektronische Signatur - Schweizer Recht

Manuel Mauerhofer

Zugelassener Revisionsexperte
Dipl. Wirtschaftsprüfer
Dipl. Treuhandexperte

10 Genehmigung Jahresrechnung

Die Stimmberechtigten von Bremgarten bei Bern haben die Jahresrechnung 2021 an der Gemeindeversammlung vom 13. Juni 2022 gemäss dem vorstehenden Antrag des Gemeinderates vom 12. April 2022 genehmigt.

GEMEINDERAT BREMGARTEN BEI BERN

Der Präsident:

Der Sekretär:

sig. A. Schwab

sig. P. Bangerter

Bremgarten b. Bern, 13. Juni 2022

11 Anhang

11.1 Regelwerk

11.1.1 Angewendetes Regelwerk

Der Rechnungsabschluss der Einwohnergemeinde Bremgarten b. Bern ist in Übereinstimmung mit den geltenden kantonalen gesetzlichen Grundlagen erstellt worden.

Gemeindegesezt (GG, BSG 170.11)

Gemeindeverordnung (GV, BSG 170.111)

Direktionsverordnung über den Finanzhaushalt der Gemeinden (FHDV, BSG 170.511)

Diese orientieren sich gemäss Art. 70 Absatz 1 GG am Harmonisierten Rechnungslegungsmodell für die Kantone und Gemeinden, HRM2, laut Handbuch der Konferenz der Kantonalen Finanzdirektoren. Die kantonalen Bestimmungen weichen in einzelnen Bereichen von den Empfehlungen des HRM2 ab. Das Amt für Gemeinden und Raumordnung stellt eine Auflistung dieser Ausnahmen zur Verfügung unter www.be.ch/gemeinden > Rubrik Gemeindefinanzen > HRM2 > Praxishilfen.

11.1.2 Bewertung Finanzvermögen

Vermögenswerte im Finanzvermögen werden bilanziert, wenn sie einen künftigen Nutzen erbringen und ihr Wert verlässlich ermittelt werden kann. Sie werden bei erstmaliger Bilanzierung zu Anschaffungs- bzw. Herstellungskosten bilanziert. Entstehen der Gemeinde keine Kosten, wird zum Verkehrswert zum Zeitpunkt des Zugangs bilanziert. Folgebewertungen erfolgen zum Verkehrswert am Bilanzstichtag, wobei eine systematische Neubewertung bei Liegenschaften mit Ausnahme von Baurechten alle fünf Jahre oder bei Änderung des amtlichen Werts, bei allen anderen Vermögenswerten jährlich erfolgt. Die Bilanzwerte sind bei eingetretenen dauerhaften Wertminderungen oder Verlusten sofort zu berichtigen.

Neubewertungsreserve Finanzvermögen

(Art. T2-3 GV, BSG 170.111)

Das Finanzvermögen wurde per 01. Januar 2016 gemäss Anhang 1 GV neu bewertet. Der bereinigte Aufwertungsgewinn von CHF 1'924'114.20 wurde in die Neubewertungsreserve eingelegt.

Im Jahr 2021 musste ein Anteil vom 5 % der Sachanlagen des Finanzvermögens in die Schwankungsreserve überführt werden. Der Restbestand der Neubewertungsreserve muss innerhalb von fünf Jahren zu Gunsten des Bilanzüberschusses aufgelöst werden. Die Neubewertungsreserve beträgt per 31. Dezember 2021, nach Auflösung der ersten Tranche, noch CHF 1'128'436.55.

Folgebewertung Finanzvermögen / Allgemeine Neubewertung 2020 (AN20)

(Art. 81 GV, BSG 170.111)

Das Finanzvermögen wurde gemäss Anhang 1 GV periodisch (letztmals 31. Dezember 2020) neu bewertet.

Bilanzkonto	Auf-/Abwertung in CHF	Bewertungsmethode (Anhang 1, GV)	Letztmalige Bewertung
10800.01 Grundstücke	0.00	Amtl. Wert x 1.4	31.12.2021 / AN20
10800.01 Grundstücke (Baurecht)	0.00	CHF 5.00 pro m ²	31.12.2021 / AN20
10800.01 Grundstücke (Wald)	0.00	CHF 2.00 pro m ²	31.12.2021 / AN20
10840.01 Liegenschaften	226'394.00	Amtl. Wert x 1.4	31.12.2021 / AN20
10840.01 Liegenschaften (Baurecht)	0.00	CHF 5.00 pro m ²	31.12.2021 / AN20

11.1.3 Bewertung Verwaltungsvermögen

Vermögenswerte im Verwaltungsvermögen werden bilanziert, wenn sie einen künftigen mehrjährigen öffentlichen Nutzen hervorbringen und ihr Wert verlässlich ermittelt werden kann. Sie werden zu Anschaffungs- bzw. Herstellkosten nach der Nettomethode bilanziert und nach der definierten Nutzungsdauer linear abgeschrieben. Entstehen der Gemeinde keine Kosten, wird zum Verkehrswert zum Zeitpunkt des Zugangs bilanziert. Die Bilanzwerte sind bei eingetretenen dauerhaften Wertminderungen oder Verlusten sofort zu berichtigen. Die geltenden Anlagekategorien und Nutzungsdauern sind in Anhang 2 GV umschrieben.

11.1.4 Aktivierungsgrenzen

Allgemeiner Haushalt	CHF 50'000
Spezialfinanzierung Wasserversorgung	CHF 50'000
Spezialfinanzierung Abwasserentsorgung	CHF 50'000
Spezialfinanzierung Abfallentsorgung	CHF 50'000

11.1.5 Bestehendes Verwaltungsvermögen

Seit dem Übergang auf HRM2 im Jahr 2016, wird das bestehende Verwaltungsvermögen linear über 10 Jahre abgeschrieben. Davon ausgenommen sind die Positionen gemäss Ziffer 4.1.3 der Übergangsbestimmungen der GV:

- Darlehen und Beteiligungen des Verwaltungsvermögens

11.2 Grundlagen der Jahresrechnung

Als Grundlage für die Jahresrechnung 2021 dienen das Budget 2021 und die Vorjahresrechnung 2020.

Genehmigung/Prüfung:

	Budget 2021	Rechnung 2021
Gemeinderat	13. Oktober 2020	12. April 2022
Bestätigungsbericht Rechnungsprüfungsorgan		25. April 2022
Gemeindeversammlung (GV) / Urnenabstimmung (Urne)	13. Dezember 2020 (Urne)	13. Juni 2022 (GV)

11.3 Eigenkapitalnachweis

Eigenkapital per 01.01.2021			Veränderungsnachweis			Eigenkapital per 31.12.2021					
CHF			Erhöhung (+) durch			Reduktion (-) durch					
29	Eigenkapital	18'670'800	CHF			CHF					
290	Verpflichtungen (+) bzw. Vorschüsse (-) gegenüber Spezialfinanzierungen	1'020'052	Einlagen in SF EK	64'868	Entnahmen aus SF EK	-132'831	290	Verpflichtungen (+) bzw. Vorschüsse (-) gegenüber Spezialfinanzierungen	952'089		
29001	SF Wasserversorgung	255'267	9010.10	64'868	9011.10		29001	SF Wasserversorgung	320'135		
29001	SF Übertragung VV nach Art. 85a GV	383'625	3898.xx		4898.01	-34'875	29001	SF Übertragung VV nach Art. 85a GV	348'750		
29002	SF Abwasserentsorgung	268'655	9010.20		9011.20	-64'740	29002	SF Abwasserentsorgung	203'915		
29003	SF Abfall	112'505	9010.30		9011.30	-33'216	29003	SF Abfall	79'289		
293	Vorfinanzierungen	8'764'132	Einlagen in Vorfinanzierungen EK	567'244	Entnahmen aus Vorfinanzierungen EK	-161'124	293	Vorfinanzierungen	9'170'252		
29300	Allgemeiner Haushalt	1'534'520	3893.01	125'019	4893		29300	Allgemeiner Haushalt	1'659'539		
29301	Wasserversorgung Werterhalt	1'614'304	3510.10	202'340	4510.02	-118'551	29301	Wasserversorgung Werterhalt	1'698'093		
			3510.11								
			3510.50								
29302	Abwasserentsorgung Werterhalt	5'615'307	3510.10	239'886	4510.02	-42'573	29302	Abwasserentsorgung Werterhalt	5'812'620		
			3510.50								
294	Reserven	938'714	Einlagen	0	Entnahmen	0	294	Reserven	938'714		
29400	Zusätzliche Abschreibungen	938'714	3894.01		4894.xx		29400	Zusätzliche Abschreibungen	938'714		
296	Neubewertungsreserve Finanzvermögen	1'924'114	Einlagen	513'569	Entnahmen	-795'678	296	Neubewertungsreserve Finanzvermögen	1'642'005		
29600	Neubewertungsreserve FV	1'924'114	3896.xx		4896.01	-795'678	29600	Neubewertungsreserve FV	1'128'437		
29601	Schwankungsreserve	0	3896.01	513'569	4896.xx		29601	Schwankungsreserve	513'569		
298	Übriges Eigenkapital	0	3898	Einlagen übriges Eigenkapital	0	4898	Entnahmen übriges Eigenkapital	0	298	Übriges Eigenkapital	0
299	Bilanzüberschuss/-Fehlbetrag	6'023'788	2990	Jahresergebnis Überschuss (+) Defizit (-)	1'277'500		299	Bilanzüberschuss/-Fehlbetrag	7'301'288		

11.4 Rückstellungsspiegel

205 Kurzfristige Rückstellungen

Konto	Bezeichnung	Buchwert 01.01.2021	Veränderung			Buchwert 31.12.2021	Kommentar
			Bildung	Verwendung	Auflösung		
20500.01	Ferien- und Überzeitguthaben Personal	132'700.00	900.00			133'600.00	Jährliche Neubeurteilung
20590.01	Rückstellung für Steuerteilungen, kurzfristig	1'195'000.00				1'195'000.00	Jährliche Neubeurteilung Veränderungen < CHF 200'000 werden nicht gebucht

208 Langfristige Rückstellungen

Konto	Bezeichnung	Buchwert 01.01.2021	Veränderung			Buchwert 31.12.2021	Kommentar
			Bildung	Verwendung	Auflösung		
20890.01	Rückstellung für Steuerteilungen, langfristig	1'020'000.00				1'020'000.00	Jährliche Neubeurteilung Veränderungen < CHF 200'000 werden nicht gebucht
20899.01	Rückstellung für Herabsetzung von Steuerveranlagungen	155'000.00	430'000.00			585'000.00	Jährliche Neubeurteilung

Total kurzfristige Rückstellungen		1'327'700.00	900.00	0.00	0.00	1'328'600.00	
Total langfristige Rückstellungen		1'175'000.00	430'000.00	0.00	0.00	1'605'000.00	
Total Rückstellungen		2'502'700.00	430'900.00	0.00	0.00	2'933'600.00	

11.5 Beteiligungsspiegel

Name, Sitz Rechtsform	Tätigkeitsgebiet	Nominalka- pital (100%)	Eigentums- anteil	Stimmanteil - E: Exekutive - L: Legislative	Wesentliche Beteiligte	Buchwert per 31.12.	Anschaffungs- wert	Wesentliche Beteiligungen der Organisation	Rechnungslegungs- norm; Aussage zur Jahresrechnung	Zahlungsströme Berichtsjahr	Spezifische Risiken
Gemeindeeigene Unternehmen (Anstalten) gem. Art. 64 Abs. 1 Bst. b GG											
Alters- und Pflegeheim Bremgarten	Betreuung von betagten Mitsmenschen	-	100.00%	VR: Pascale Keller GR wählt VR	Keine	0.00	0.00	Keine	OR, Art. 957 ff. CURAVIVA Schweiz, Verband Heime und Institutionen Keine Konsolidierung in Gemeinderechnung	Keine im 2021	
Öffentlich-rechtliche Organisationen der interkommunalen Zusammenarbeit (Gemeindeverbände, Anstalten etc.)*											
Keine											
Juristische Personen des Privatrechts*											
Keine											
Mitgliedschaften in einfachen Gesellschaften, Kollektiv- und Kommanditgesellschaften*											
Keine											
Vertragliche Beziehungen zur Erfüllung von Gemeindeaufgaben*											
Keine											

*s. Art. 32 g Bst. b-e FHDV / Es sind nur für die Gemeinde wesentliche Beteiligungen aufgeführt.

In Anlehnung an das privatrechtliche Rechnungslegungsrecht (OR, Art. 960d) werden nur Beteiligungen aufgeführt, deren Anteile mindestens 20 Prozent betragen. Darüber hinaus wird auf das separate Verzeichnis über Verpflichtungen und Beteiligungen (Mitgliedschaftsverzeichnis) verwiesen.

11.6 Gewährleistungsspiegel

Name, Sitz, Rechtsform	Eigentümer wesentliche Miteigentümer	Angaben zu den gesicherten Leistungen (Art, Betrag, Verfall, Zinsangaben usw.)	Zahlungsströme im Berichtsjahr	Spezifische zusätzliche Angaben
Privatrechtliche Unternehmen (nach OR/ZGB)				
Heizzentrale Kalchacker AG, p.A. Witz Tanner Immobilien AG, Postfach 8875, Laupenstrasse 17, 3001 Bern	Siedlung Kalchacker Siedlung Rüttrairain	Entschädigung der berechtigten Restwerte gemäss rechtsgültiger Tabelle von SIA. Rückvergütung per 2025: < CHF 100'000	-	-
Öffentlich-rechtliche Unternehmen (nach Gemeindegesetz)				
Keine				
Öffentlich-rechtliche Verträge				
Pensionskasse Previs, Bern, Stiftung Anschlussvertrag vom 09.12.2014	Versicherte	Nachschusspflicht bei Unterdeckung, Sanierungsmaßnahmen je nach Deckungsgrad	CHF 343'409.65	Deckungsgrad per 31.12.2021: 110.3 %
Weitere Verpflichtungen (Altlasten, Leasing usw.)				
Gemeindeanteil LA EL	BSIG 1/170.511/7.1	Anteil 2021 ca. CHF 1'045'000.00	CHF 1'022'292.00	Periodengerechte Abgrenzung nicht zwingend notwendig
Gemeindeanteil LA FAZU	BSIG 1/170.511/7.1	Anteil 2021 ca. CHF 26'000.00	CHF 24'403.00	Periodengerechte Abgrenzung nicht zwingend notwendig
Gemeindeanteil LA Sozialhilfe	BSIG 1/170.511/7.1	Anteil 2021 ca. CHF 2'500'000.00	CHF 2'231'874.70	Periodengerechte Abgrenzung nicht zwingend notwendig

11.7 Anlagespiegel

Finanzvermögen

		108 Sachanlagen FV		
		1080	1084	
		Grundstücke FV	Gebäude FV	
Anschaffungs-kosten	Anlagewert	01.01.2021	173'076.40	9'902'247.60
	Zuwachs/Zugänge	2021	0.00	0.00
	Abgänge	2021	0.00	0.00
	Umgliederungen	2021	0.00	0.00
	Anlagewert	31.12.2021	173'076.40	9'902'247.60
kumulierte Wertberichtigung	Stand per	01.01.2021	0.00	196'046.20
	Wertminderungen	2021	0.00	0.00
	Aufwertungen	2021	0.00	226'394.00
	Umgliederungen	2021	0.00	0.00
	Stand per	31.12.2021	0.00	422'440.20
Buchwerte	Buchwert netto	31.12.2021	173'076.40	10'324'687.80
	davon Anlagen in Leasing	31.12.2021	0.00	0.00
	Versicherungswerte	31.12.2021	0.00	0.00

Verwaltungsvermögen

		140 Sachanlagen VV							
		1401	1402	1403	1404	1406	1407	1409	
		Strassen / Verkehrswege	Wasserbau	Übrige Tiefbauten	Hochbauten	Mobilien VV	Anlagen im Bau VV	Übrige Sachanlagen* (ohne 14099)	
Anschaffungs-kosten	Anlagewert	01.01.2021	1'496'196.55	177'444.35	2'811'333.30	7'188'300.55	222'002.10	173'531.80	0.00
	Zuwachs/Zugänge	2021	0.00	0.00	384'736.00	184'651.25	0.00	594'725.35	0.00
	Abgänge	2021	0.00	0.00	0.00	0.00	0.00	0.00	0.00
	Umgliederungen	2021	0.00	0.00	165'068.40	0.00	0.00	-165'068.40	0.00
	Anlagewert	31.12.2021	1'496'196.55	177'444.35	3'361'137.70	7'372'951.80	222'002.10	603'188.75	0.00
kumulierte ordentliche Abschreibungen	Stand per	01.01.2021	-169'104.45	-18'488.45	-119'576.40	-838'118.70	-38'213.20	0.00	0.00
	Planmässige Abschreibungen	2021	-45'379.45	-3'532.35	-46'160.85	-296'852.45	-22'200.20	0.00	0.00
	Ausserplanmässige Abschreibungen	2021	0.00	0.00	0.00	0.00	0.00	0.00	0.00
	Wertkorrekturen	2021	0.00	0.00	0.00	0.00	0.00	0.00	0.00
	Stand per	31.12.2021	-214'483.90	-22'020.80	-165'737.25	-1'134'971.15	-60'413.40	0.00	0.00
Buchwerte	Buchwert netto	31.12.2021	1'281'712.65	155'423.55	3'195'400.45	6'237'980.65	161'588.70	603'188.75	0.00
	davon Anlagen in Leasing	31.12.2021	0.00	0.00	0.00	0.00	0.00	0.00	0.00
	Versicherungswerte	31.12.2021	0.00	0.00	0.00	0.00	0.00	0.00	0.00

* darin nicht enthalten ist das bestehende Verwaltungsvermögen bei Einführung von HRM2:

	Saldo per 01.01.2021	Kumulierte Wertberichtigungen	Saldo per 31.12.2021
Allg. Haushalt	14099.01	8'865'849.45	14099.99
Abfallentsorgung	14099.30	119'324.30	14099.93
Total		8'985'173.75	5'391'104.30

Übriges Verwaltungsvermögen

		142 Immaterielle Anlagen			144 Darlehen	145 Beteiligungen, Grundkapitalien	
		1420	1427	1429	1441 - 1447	1452 - 1456	
		Informatik	Immat. Anlagen in Realisierung	Übrige immaterielle Anlagen	Darlehen	Beteiligungen, Grundkapitalien	
Anschaffungs-kosten	Anlagewert	01.01.2021	312'804.90	22'722.20	257'559.05	0.00	1'329'901.00
	Zuwachs/Zugänge	2021	18'632.05	156'672.25	0.00	60'000.00	0.00
	Abgänge	2021	0.00	0.00	0.00	0.00	0.00
	Umgliederungen	2021	136'977.10	-136'977.10	0.00	0.00	0.00
	Anlagewert	31.12.2021	468'414.05	42'417.35	257'559.05	60'000.00	1'329'901.00
kumulierte ordentliche Abschreibungen	Stand per	01.01.2021	-259'445.80	0.00	-168'696.65	0.00	0.00
	Planmässige Abschreibungen	2021	-54'823.15	0.00	-33'187.65	0.00	0.00
	Ausserplanmässige Abschreibungen	2021	0.00	0.00	0.00	0.00	0.00
	Wertkorrekturen	2021	0.00	0.00	0.00	0.00	0.00
	Stand per	31.12.2021	-314'268.95	0.00	-201'884.30	0.00	0.00
Buchwerte	Buchwert netto	31.12.2021	154'145.10	42'417.35	55'674.75	60'000.00	1'329'901.00
	davon Anlagen in Leasing	31.12.2021	0.00	0.00	0.00	0.00	0.00
	Versicherungswerte	31.12.2021	0.00	0.00	0.00	0.00	0.00

11.8 Kreditkontrolle

11.8.1 Verpflichtungskredite für Investitionen

Konto-Nr.	Objekt	Kredit- beschluss	Brutto- kredit	Kumulierte Ausgaben 01.01.2021	Ausgaben 2021	Kumulierte Ausgaben 31.12.2021	Mehrwert- steuer	Kumulierte Einnahmen 01.01.2021	Einnahmen 2021	Kumulierte Einnahmen 31.12.2021	Kreditsaldo	Abg. Datum
0291.5290.01	Gemeindezentrum, Umnutzungs- und Sanierungskonzept		67'500.00	15'937.10	26'480.25	42'417.35	0.00	0.00	0.00	0.00	25'082.65	
	Beschluss	04.08.2020 GR	55'000.00									
	Nachkredit (Brandschutz-Audit)	15.12.2020 GR	12'500.00									
2120.5200.03	Anschaftungen ICT-Konzept UST 2020/2021		145'000.00	6'785.10	130'192.00	136'977.10	0.00	0.00	0.00	0.00	8'022.90	
	Beschluss (Projektiertung)	09.06.2020 GR	7'000.00									
	Beschluss	05.01.2021	138'000.00									
2130.5200.03	Anschaftungen ICT-Konzept OST 2020 - 2023	12.11.2019 GR	104'100.00	23'002.05	18'632.05	41'634.10	0.00	0.00	0.00	0.00	62'465.90	
	Beschluss	12.11.2019 GR	96'000.00									
	Nachkredit (Arbeitsgeräte Lehrpersonen)	23.11.2021 GR	8'100.00									
2170.5040.08	Kindergarten Freudenreichstrasse, Neubau		1'289'000.00	1'273'307.35	19'959.85	1'293'267.20	0.00	2'340.00	10'147.80	12'487.80	-4'267.20	06.12.2021
	Beschluss	03.06.2019 GV	1'270'000.00									
	Nachkredit	30.03.2021 GR	19'000.00									
2170.5040.10	Schulhaus UST, Umbau 1. OG Turnhallenanbau	08.06.2021 GR	128'000.00	0.00	130'302.75	130'302.75	0.00	0.00	0.00	0.00	-2'302.75	
2170.5040.15	Schulhaus OST, Sanierung Deckenverkleidung 1. + 2. OG		81'500.00	0.00	44'536.45	44'536.45	0.00	0.00	0.00	0.00	36'963.55	
	Beschluss	25.05.2021 GR	70'000.00									
	Nachkredit	20.07.2021 GR	11'500.00									
3410.5030.01	Flutlichtanlage Sportanlagen, Ersatz	31.03.2020 GR	100'000.00	96'820.05	0.00	96'820.05	0.00	22'450.00	0.00	22'450.00	3'179.95	27.04.2021
3410.5450.01	Darlehen an Tennisclub Bremgarten	16.02.2021 GR	60'000.00	0.00	60'000.00	60'000.00	0.00	0.00	0.00	0.00	0.00	
3420.5030.02	Dorfplatz, Umgebungsgestaltung	27.06.2021 GV	735'000.00	410'43.75	11'145.55	52'189.30	0.00	0.00	0.00	0.00	682'810.70	
3420.5040.02	Dorfplatz, Pavillon	27.06.2021 GV	440'000.00	0.00	0.00	0.00	0.00	0.00	0.00	0.00	440'000.00	
3420.5030.03	Seftau, Umgebungsgestaltung		30'000.00	32'502.70	6'463.80	38'966.50	0.00	0.00	0.00	0.00	-8'966.50	
	Beschluss (Planung + Umsetzung)	18.09.2018 GR	20'000.00									
	Beschluss (Grossgruppenveranstaltungen)	13.11.2018 GR	10'000.00									
6150.5010.20	Äschenbrunnmattstrasse, Strassen- & Trottoirsanierung	27.06.2021 GV	1'355'000.00	26'083.90	388'044.15	414'128.05	0.00	0.00	0.00	0.00	940'871.95	
6150.5010.24	Johanniterstrasse, Belagsanierung	23.06.2020 GR	190'000.00	151'138.15	0.00	151'138.15	0.00	0.00	0.00	0.00	38'861.85	16.03.2021

Konto-Nr.	Objekt	Kredit- abschluss	Brutto- kredit	Kumulierte Ausgaben 01.01.2021	Ausgaben 2021	Kumulierte Ausgaben 31.12.2021	Mehrwert- steuer	Kumulierte Einnahmen 01.01.2021	Einnahmen 2021	Kumulierte Einnahmen 31.12.2021	Kreditsaldo	Abg. Datum
6150.5010.27	Verkehrsregime Geschwindigkeitsszonen	02.02.2021 GR	52'000.00	0.00	20'736.45	20'736.45	0.00	0.00	0.00	0.00	31'263.55	
6290.5010.01	Bus-Endstation Bündacker, Haltekanne BernMobil	25.09.2020 GR	180'000.00	0.00	0.00	0.00	0.00	0.00	0.00	0.00	180'000.00	
7101.5031.14	Ländlistrasse 96 - Neubrück, Sanierung Druckwasserleitung	13.12.2020 GV	420'000.00	5'192.60	159'875.80	165'068.40	12'661.65	0.00	0.00	0.00	242'269.95	
7101.5031.16	Äschenbrunnmattstrasse, Sanierung Druckwasserleitung	04.08.2020 GR	130'000.00	109'416.10	0.00	109'416.10	8'375.90	0.00	0.00	0.00	12'208.00	16.02.2021
7101.5031.17	Seftaurain, Sanierung Druckwasserleitung		160'000.00	123'665.05	0.00	123'665.05	9'489.90	3'000.00	0.00	3'000.00	26'845.05	16.06.2021
	Beschluss	17.03.2020 GR	100'000.00									
	Nachkredit	28.04.2020	60'000.00									
7101.5031.18	Bündackerstrasse 51 - 140a, Sanierung Druckwasserleitung	29.07.2021 GR	198'500.00		174'036.90	174'036.90	13'400.80	0.00	6'000.00	6'000.00	11'062.30	
7201.5032.11	San. Abwasser-Hausanschlüsse 2020	18.02.2020 GR	60'000.00	122'916.50	0.00	122'916.50	9'451.40	21'000.00	0.00	21'000.00	-72'367.90	19.01.2021
7201.5032.12	San. Abwasser-Hausanschlüsse 2021	19.01.2021 GR	130'000.00	0.00	179'403.90	179'403.90	13'814.05	0.00	25'500.00	25'500.00	-63'217.95	
7201.5032.13	Hangweg, Sanierung Kanalisation	16.02.2021 GR	78'000.00	0.00	60'543.15	60'543.15	4'661.80	0.00	0.00	0.00	12'795.05	17.12.2021
7410.5020.02	Ufersanierung Neubrücke - Seftau	18.09.2018 GR	103'000.00	68'708.85	8'459.60	77'168.45	0.00	0.00	0.00	0.00	25'831.55	
	Beschluss (Planung + Umsetzung)	18.09.2018 GR	38'000.00									
	Beschluss (Vorstudie)	14.05.2019 GR	15'000.00									
	Beschluss (Vorprojekt + Baubernebegleit.)	10.11.2020 GR	50'000.00									
8730.5040.01	WKB - Strategie 2025, Umzug Förderstation ARA	03.06.2019 GV	1'000'000.00	0.00	0.00	0.00	0.00	0.00	0.00	0.00	1'000'000.00	
Total				2'073'797.05	1'438'812.65	3'535'331.90	71'855.50	48'790.00	41'647.80	90'437.80		

11.8.2 Nachkredite



Gemeinde Bremgarten HRM2

Nachkreditabelle 2021

Beträge über CHF 5'000

Konto	Bezeichnung	Budget	Rechnung	Nachkredit	gebunden	Kompetenz GR	Kompetenz GV	Datum	Begründung
	Gesamttotal	5'255'500.00	6'070'268.90	814'768.90	222'150.75	592'618.15			
022	Allgemeine Dienste								
0220.3010.01	Löhne Gemeindeverwaltung	813'300.00	834'263.15	26'342.30		20'963.15		07.12.2021	Überbrückung von krankheitsbedingten Ausfällen, Beschäftigung eines 4. Lernenden, Ausrichtung einer ausserordentlichen Prämie.
0220.3611.01	Entschädigungen an Kanton	55'000.00	60'379.15	5'379.15		5'379.15		12.04.2022	Dienstleistungen Steuerverfahren höher als budgetiert.
029	Verwaltungseigenschaften								
0290.3144.01	Unterhalt Gemeindehaus	8'000.00	14'086.50	15'862.50		6'086.50		16.02.2021	Ersatz Brandmeldezentralen.
0291.3910.01	Verrechnete Dienstleistungen	800.00	10'576.00	9'776.00		9'776.00		12.04.2022	Mehreinsätze des Anlagegärtners und des Werkhofs im Bereich Gemeindezentrum.
212	Primarstufe								
2120.3320.01	Planmässige Abschreibungen Informatik	2'140.00	27'395.40	5'995.40		5'995.40		12.04.2022	Abschreibungen Anschaffungen ICT-Konzept UST 2020/2021.
213	Oberstufe								
2130.3611.01	Lehrergehälter Sekundarstufe 1	350'000.00	453'318.75	190'362.40	103'318.75	87'043.65		12.04.2022	Aufwand zu tief budgetiert.
2130.3612.01	Schulbeiträge Gymnasium Quarta	121'200.00	203'188.55	81'988.55	103'318.75	81'988.55		12.04.2022	Anzahl Schüler und Kosten pro Schüler zu tief budgetiert.
2130.3612.02	Schulbeiträge and. Gemeinden OST	7'500.00	12'555.10	5'055.10		5'055.10		02.03.2021	Anzahl Schüler zu tief budgetiert.
214	Musikschulen								
2140.3636.01	Beitrag Musikschule Zollikofen-Bremgarten	245'400.00	296'951.65	51'551.65		51'551.65		12.04.2022	Höhere Anzahl Musikschüler.
217	Schulliegenschaften								
2170.3010.01	Löhne Abwart KIGA/UST/OST	224'200.00	236'136.40	132'231.20		11'936.40		14.12.2021	Coronabedingter Reinigungs- und Desinfektionsaufwand, Überzeiteinschädigung Hauswartungspersonal.
2170.3010.02	Löhne Hilfspersonal KIGA/UST/OST	55'000.00	93'827.25	38'827.25		38'827.25		12.04.2022	Coronabedingter Reinigungs- und Desinfektionsaufwand.
2170.3101.01	Betriebs- + Verbrauchsmaterial	18'000.00	24'460.40	6'460.40		6'460.40		12.04.2022	Coronabedingte Betriebsmittel (Schutzmasken, Desinfektionsmittel, Reinigungsmaterial usw.)
2170.3120.01	Ver- und Entsorgungskosten Schulliegenschaften	120'000.00	154'892.70	34'892.70		34'892.70		12.04.2022	Höherer Energieverbrauch und höhere Preise.
2170.3134.01	Sachversicherungen	30'000.00	37'223.65	7'223.65		7'223.65		12.04.2022	Zu tief budgetiert.



Gemeinde Bremgarten HRM2

Nachkreditabelle 2021
Beträge über CHF 5'000

Konto	Bezeichnung	Budget	Rechnung	Nachkredit	gebunden	Kompetenz GR	Kompetenz GV	Datum	Begründung
2170.3144.04	Unterhalt Liegenschaft UST	65'500.00	85'783.05	20'283.05		20'283.05		21.12.2021	Ersatz Lichtschalter durch Bewegungsmelder, Einbau von Storesteuerungen, höherer Kleinunterhalt und Servicekosten.
2170.3144.05	Unterhalt Liegenschaft OST	75'000.00	80'507.75	5'507.75		5'507.75		27.04.2021	Instandstellung von zwei Schulzimmern.
2170.3910.01	Verrechnete Dienstleistungen	21'600.00	28'700.00	7'100.00		7'100.00		12.04.2022	Mehrinsätze des Anlagegärtners und des Werkhofs im Bereich Schulliegenschaften.
218	Tagesbetreuung			7'175.05		7'175.05			
2180.3020.01	Löhne Tagesschule	254'900.00	262'075.05	7'175.05		7'175.05		14.12.2021	Überzeiterung und Ausrichtung von ausserordentlicher Prämie.
219	Obligatorische Schule			5'407.90		5'407.90			
2190.3110.01	Anschaffung Mobilier und Geräte		5'407.90	5'407.90		5'407.90		02.03.2021	Einrichtung von zwei Arbeitsplätzen für das Schulsekretariat in der Unter- und Oberstufe.
332	Massenmedien			32'235.40		32'235.40			
3320.3102.02	Publikationskosten Anzeiger Region Bern	30'000.00	62'235.40	32'235.40		32'235.40		14.12.2021	Aufwandüberschuss 2020 zu tief und Aufwandüberschuss 2021 des Gemeindeverbands Anzeiger Region Bern nicht budgetiert.
341	Sport			5'136.00		5'136.00			
3410.3910.01	Verrechnete Dienstleistungen		5'136.00	5'136.00		5'136.00		12.04.2022	Mehrinsätze des Anlagegärtners für den Sportplatz.
545	Leistungen an Familien			6'147.15		6'147.15			
5451.3010.01	Löhne Kindertagesstätte	459'500.00	465'647.15	6'147.15		6'147.15		09.11.2021	Stellenaufstockung Miterzieherin um 20 % und Ausrichtung von ausserordentlichen Prämien.
615	Gemeindestrassen			51'737.75		51'737.75			
6150.3010.01	Löhne Gemeindegemeister	271'700.00	281'363.95	9'663.95		9'663.95		02.03.2021	Stellenneubesetzung Werkhofmitarbeiter. Anpassung Nacht-, Wochenend- und Pikettenschädigung.
6150.3099.01	Ferien- und Überzeiterguthaben		5'700.00	5'700.00		5'700.00		12.04.2022	Rückstellungen für Ferien- und Überzeiterguthaben.
6150.3141.01	Unterhalt Gemeindestrassen	85'000.00	121'373.80	36'373.80		36'373.80		29.07.2021	Trottoirsanierung Bündackerstrasse, Widerlager- und Fugensanierung Felsenbrücke sowie Strassenmarkierungen.
710	Wasserversorgung			43'861.95		43'861.95			
7101.3143.01	Unterhalt Leitungsnetz + Brunnenmeister	100'000.00	133'793.75	33'793.75		33'793.75		22.06.2021	Teilersatz Druckwasserleitung Kutscherweg.
7101.9010.01	Abschluss Spezialfinanzierung im EK, Ertragsüberschuss	54'800.00	64'868.20	10'068.20		10'068.20		12.04.2022	Ergebnis Wasserversorgung besser als budgetiert.



Gemeinde Bremgarten HRM2

Nachkreditabelle 2021

Beträge über CHF 5'000

Konto	Bezeichnung	Budget	Rechnung	Nachkredit	gebunden	Kompetenz GR	Kompetenz GV	Datum	Begründung
720	Abwasserentsorgung			64'310.40		64'310.40			
7201.3120.01	Ver- und Entsorgungskosten	33'000.00	41'776.70	8'776.70		8'776.70		12.04.2022	Höherer Stromverbrauch infolge höherer Abwassermenge.
7201.3143.02	Abwasserentsorgungsanlagen Unterhalt Pumpwerk Seftau	31'000.00	71'032.65	40'032.65		40'032.65		19.01.2021	Installation Rührwerk, Verschleiss an Pumpen durch Kies und Sand sowie Ersatz von Laufrädern und Dichtungen.
7201.3632.01	Beitrag ARA Bern	242'000.00	257'501.05	15'501.05		15'501.05		12.04.2022	Höhere Abwassermenge.
730	Abfall			6'850.50		6'850.50			
7301.3130.02	Abfallsammelstellen + Sonderabfälle	29'000.00	35'850.50	6'850.50		6'850.50		12.04.2022	Gesteigerter Entsorgungsaufwand (coronabedingt).
761	Luftreinhaltung und Klimaschutz			5'000.00		5'000.00			
7610.3635.01	Beiträge an private Unternehmungen	5'000.00	5'000.00	5'000.00		5'000.00		17.08.2021	Freiwilliger Gemeindebeitrag "Dekarbonisierung Region Bern".
769	Bekämpfung von Umweltverschmutzung			25'018.85		25'018.85			
7691.3893.01	Einlagen in Vorfinanzierungen des EK	25'018.85	25'018.85	25'018.85		25'018.85		12.04.2022	Einlage war nicht budgetiert.
930	Finanz- und Lastenausgleich			118'832.00	118'832.00				
9300.3622.70	Disparitätenabbau Gemeinden	835'000.00	953'832.00	118'832.00	118'832.00			12.04.2022	Höherer harmonisierter Steuerertrag.
963	Liegenschaften des Finanzvermögens			10'942.00		10'942.00			
9630.3940.01	Verrechnete Zinsen Liegenschaften FV	93'900.00	104'842.00	10'942.00		10'942.00		12.04.2022	Erhöhter Zinsaufwand durch Aufwertung Liegenschaften Finanzvermögen (AN20).
995	Neutrale Aufwendungen und Erträge			9'768.50		9'768.50			
9950.3896.01	Einlage in Schwankungsreserve	503'800.00	513'568.50	9'768.50		9'768.50		12.04.2022	Höhere Einlage infolge Aufwertung Liegenschaften Finanzvermögen (AN20).

11.9 Weitere massgebende Angaben

11.9.1 Wiederbeschaffungswert und Werterhaltungskosten SF Wasserversorgung

Wiederbeschaffungswert, Werterhaltungskosten und Einlage in die Spezialfinanzierung Werterhalt für Wasserversorgungsanlagen¹

Wasserversorgung: Bremgarten bei Bern Kontaktperson: Marco Lehmann Rechnungsjahr: 2021

Datengrundlagen: Geschätzt Anlagenbuchhaltung Telefon: 031 306 64 70

Unterschrift: _____

Datum: 11. Februar 2022

	① Wiederbeschaffungswert brutto in Fr.	② Beiträge Dritter ² in Fr.	③ Wiederbeschaffungswert netto in Fr. (① - ②)	④ Nutzungsdauer in Jahren	⑤ Erneuerungsrate in % (100/④)	⑥ Werterhaltungskosten in Fr./Jahr (③*⑤)
Anlagenteile						
1. Wasserfassungen	80'000		80'000	50	2.00%	1'600
2. Aufbereitungsanlagen			-	33	3.00%	-
3. Pumpwerke, Druckreduzier- und Messschächte			-	50	2.00%	-
4. Reservoire			-	66	1.50%	-
5. Leitungen und Hydranten	17'839'600		17'839'600	80	1.25%	222'995
6. Mess-, Steuerungs-, Fernwirkanlagen			-	20	5.00%	-
7. Einkaufssummen, einmalige Konzessionsabgaben ³			-			-
Total 1 - 7	17'919'600	-	17'919'600			224'595

	in Prozent von ③: (100*⑦/③)	in Prozent von ③: (100*⑧/③)
⑦ Bestand Verwaltungsvermögen in Franken	2'006'244	11%
⑧ Bestand Spezialfinanzierung Werterhalt in Franken	1'614'304	9%

Bemerkungen:

⑨ Gewählter Einlagesatz in Prozent⁵ **60%**

⑩ berechnete Einlage in SF Werterhalt in Franken (⑨ x ⑥) **134'757**

Einmalige Anschlussgebühren, an Einlage angerechnet⁶ **-**

Einlage Spezialfinanzierung abzüglich Anschlussgebühren **134'757**

① Anzahl Einwohner im Versorgungsgebiet **4'337**

② Einlage pro Einwohner in Franken (⑩ / ①) **31**

Unterschrift: _____

Datum: 11. Februar 2022

¹ Dieses Blatt ist Bestandteil der Jahresrechnung

² Zu erwartende Beiträge aus dem kantonalen Trinkwasserfonds und von der Gebäudeversicherung abziehen (beim AWA erfragen).

³ Einkaufssummen an andere Wasserversorgungen, einmalige Konzessionsabgaben oder dergleichen - die Abschreibungsätze sind anhand der Laufzeiten festzulegen. Bestehen Kategorien mit unterschiedlichen Abschreibungsätzen, so ist die Rubrik 7 manuell mit zusätzlichen Zeilen zu ergänzen. Einkaufssummen an andere Wasserversorgungen sind verbindlich mit einem Abschreibungsatz von 3 % einzutragen.

⁴ Ermittlung des Einlageprozentsatzes gemäss Kapitel 6.1. der WEA-Broschüre "Finanzierung der Wasserversorgung" (2004).

⁵ Die Einlage in die Spezialfinanzierung muss mindestens 60% betragen, solange Verwaltungsvermögen besteht oder der Bestand der SF Werterhalt nicht mehr 25% des Wiederbeschaffungswertes beträgt.

⁶ Die einmaligen Anschlussgebühren dürfen an die jährliche Einlage in die Spezialfinanzierung Werterhalt angerechnet werden.

11.9.2 Wiederbeschaffungswert und Werterhaltungskosten SF Abwasseranlagen

Gemeinde: Bremgarten bei Bern Aktualisierungsjahr: 2021

Datengrundlagen Gemeinde: AWA Anlagenbuchhaltung AWA Anlagenbuchhaltung

Datengrundlagen Verband: AWA Anlagenbuchhaltung AWA Anlagenbuchhaltung

Rechnungsjahr: 2021

Telefon: 031 306 64 70

E-Mail: marco.lehmann@3047.ch

Kontaktperson: Marco Lehmann

	① Wiederbeschaffungswert in Fr.	② Nutzungsdauer in Jahren	③ Erneuerungsrate in % (100/②)	④ Warterhaltungskosten in Fr./a (①*③)	⑤ Einlegesatz ² %	⑥ Einlage in die Spezialfinanzierung in Fr./a (④*⑤)
1. Gemeindeanlagen						
1.1 Kanalisationen	15'010'410	80	1.25%	187'630	60%	112'578
1.2 Spezialbauwerke		50	2.00%	-		-
1.3 Abwasserreinigungsanlagen		33	3.00%	-		-
Total 1 (1.1 - 1.3) bzw. mittlerer Einlegesatz (Spalte ⑤)	15'010'410			187'630	60%	112'578
2. Gemeindeanteil an regionalen Anlagen³						
2.1 Kanalisationen	9'163'528	80	1.25%	114'544	60%	68'726
2.2 Spezialbauwerke	2'523'138	50	2.00%	50'463	60%	30'278
2.3 Abwasserreinigungsanlagen		33	3.00%	-		-
Total 2 (2.1 - 2.3) bzw. mittlerer Einlegesatz (Spalte ⑤)	11'686'666			165'007	60%	99'004
Total 1 + 2 bzw. mittlerer Einlegesatz (Spalte ⑤)	26'697'076			352'637	60%	211'582
Einmalige Anschlussgebühren, an Einlage angerechnet ⁴						
Einlage Spezialfinanzierung abzüglich Anschlussgebühren						
⑦ Stand Verwaltungsvermögen	822'705					
⑧ Stand Spezialfinanzierung Werterhalt	5'812'620					
				in Prozent von ①: (100*⑦/①)		Höchstens Fr. 200 / EW ⁵
				in Prozent von ①: (100*⑧/①)		EW ⁶
						Fr./EW
						4'337
						49

Bemerkungen:

Datum: 11. Februar 2022 Unterschrift:

¹ Diese Blatt ist Bestandteil der Jahresrechnung. Eine Kopie senden Sie bitte an das AWA: ae.awa@bve.be.ch

² Die Einlage in die Spezialfinanzierung muss mindestens 60% betragen, solange der Bestand der SF Werterhalt nicht mehr als 25% des Wiederbeschaffungswertes beträgt.

³ Daten des Teils 2 nur dann angeben, wenn der Verband die Einlage in die Spezialfinanzierung nicht selber vornimmt. (Anteil gemäss Kostenverteiler Verband).

⁴ Die einmaligen Anschlussgebühren dürfen an die jährliche Einlage in die Spezialfinanzierung Werterhalt angerechnet werden.

⁵ Gemäss Artikel 32, Absatz 4 KGV ist die Einlage in die Spezialfinanzierung auf jährlich Fr. 200 (Gemeinde und Region) pro Einwohnerwert beschränkt.

⁶ Einwohnerwert (EW): Gemäss Artikel 36g KGV.

11.9.3 Nicht bilanzierte Miet- und Leasingverbindlichkeiten per 31.12.2021

	Monats- raten	Betrag	Total
Mietvertrag			
Nachtrag zu Mietvertrag vom 01.09.2009 / Baugenossenschaft Aare	46	4'766.00	219'236.00
Leasingvertrag			
Leasing 01.12.2018 - 30.11.2023 / Ricoh MPC6004exSP	23	317.70	7'307.10
Leasing 01.12.2018 - 30.11.2023 / Ricoh MPC2004exSP	23	121.70	2'799.10
Leasing 01.10.2017 - 30.09.2022 / Sharp MX-C300P	9	24.75	222.75
Total			229'564.95



BILANZ

Konto	Bilanz Bilanzgliederung	Bestand per 01.01.2021	Veränderungen		Bestand per 31.12.2021
			Zuwachs	Abgang	
1	Aktiven	35'796'208.79	66'674'549.14	65'971'326.65	36'499'431.28
10	Finanzvermögen	18'923'469.84	64'933'690.99	64'229'231.95	19'627'928.88
100	Flüssige Mittel und kurzfristige Geldanlagen	3'562'537.24	25'536'879.52	24'946'849.76	4'152'567.00
1000	Kasse	14'658.30	39'291.15	44'429.35	9'520.10
10000	Kasse	14'658.30	39'291.15	44'429.35	9'520.10
10000.01	Kasse Gemeindeverwaltung	13'361.10	23'536.15	29'064.85	7'832.40
10000.02	Kasse KITA	97.20	10'655.00	10'264.50	487.70
10000.03	Kassenstockgeld	1'200.00	5'100.00	5'100.00	1'200.00
1001	Post	2'566'562.52	24'355'201.10	23'770'344.05	3'151'419.57
10010	Post Geschäftskonten	2'566'562.52	24'355'201.10	23'770'344.05	3'151'419.57
10010.01	Postkonto 30-6804-2 Finanzverwaltung	2'566'270.52	22'404'201.10	22'315'137.04	2'655'334.58
10010.02	Postkonto 30-230971-3 Jugendarbeit	292.00	1'951'000.00	1'455'207.01	496'084.99
1002	Banken	981'043.85	1'109'825.38	1'100'023.60	990'845.63
10020	Bankkonten	981'043.85	1'109'825.38	1'100'023.60	990'845.63
10020.01	BEKB 20.204.421.0.96	981'043.85	1'109'825.38	1'100'023.60	990'845.63
1004	Debit- und Kreditkarten	272.57	32'561.89	32'052.76	781.70
10040	Debit- und Kreditkarten	272.57	32'561.89	32'052.76	781.70
10040.01	Abrechnungskonto Kartenzahlungen Kasse EG	50.00	16'084.40	16'134.40	0.00
10040.02	Abrechnungskonto Kartenzahlungen Homepage	0.00	13'715.00	13'126.00	589.00
10040.03	Abrechnungskonto Kartenzahlungen eUmzug	124.28	1'723.04	1'745.68	101.64
10040.04	Abrechnungskonto Kartenzahlungen Digitalparking	98.29	1'039.45	1'046.68	91.06
101	Forderungen	4'921'581.15	38'986'820.27	39'114'400.94	4'794'000.48
1010	Forderungen aus Lieferungen und Leistungen gegenüber Dritten	297'171.05	4'347'702.60	4'363'056.19	281'817.46
10100	Forderungen aus Lieferungen und Leistungen gegenüber Dritten allg. Steuerhaushalt	172'361.70	2'408'107.80	2'443'694.89	136'774.61
10100.01	Debitoren allg. Steuerhaushalt	168'299.35	1'869'392.55	1'905'439.90	132'252.00
10100.02	VESR 30-35200-2 Abklärungskonto	0.00	4'839.40	4'839.40	0.00
10100.03	Debitoren Parkbussen	240.00	5'660.00	5'400.00	500.00
10100.04	Debitoren Diverse allg. Steuerhaushalt	12'864.75	526'430.39	528'015.59	11'279.55
10100.99	WB auf Forderungen allg. Steuerhaushalt	-9'042.40	1'785.46		-7'256.94
10101	Forderungen aus Lieferungen und Leistungen gegenüber Dritten Wasserversorgung	49'924.59	724'953.92	715'011.15	59'867.36
10101.01	Debitoren Wasser	31'779.44	689'892.57	674'928.65	46'743.36
10101.02	Debitoren Diverse Wasser	18'649.15	35'061.35	39'981.50	13'729.00
10101.99	WB auf Forderungen Wasser	-504.00		101.00	-605.00



Konto	Bilanz Bilanzgliederung	Bestand per 01.01.2021	Veränderungen		Bestand per 31.12.2021
			Zuwachs	Abgang	
10102	Forderungen aus Lieferungen und Leistungen gegenüber Dritten Abwasserentsorgung	45'932.51	783'667.28	760'347.17	69'252.62
10102.01	Debitoren Abwasser	45'061.81	736'558.53	737'167.72	44'452.62
10102.02	Debitoren Diverse Abwasser	1'334.70	47'108.75	22'943.45	25'500.00
10102.99	WB auf Forderungen Abwasser	-464.00		236.00	-700.00
10103	Forderungen aus Lieferungen und Leistungen gegenüber Dritten Abfallentsorgung	28'952.25	430'973.60	444'002.98	15'922.87
10103.01	Debitoren Abfallentsorgung	22'900.70	386'669.70	396'133.88	13'436.52
10103.02	Debitoren Diverse Abfallentsorgung	6'343.55	44'172.90	47'869.10	2'647.35
10103.99	WB auf Forderungen Abfallentsorgung	-292.00	131.00		-161.00
1011	Kontokorrente mit Dritten	110'516.35	24'280.00	24'280.00	110'516.35
10110	Kontokorrente mit Dritten	110'516.35	24'280.00	24'280.00	110'516.35
10110.01	Familienausgleichskasse	0.00	24'280.00	24'280.00	0.00
10110.03	Vorschuss Musikschule Zollikofen-Bremgarten	110'516.35			110'516.35
1012	Steuerforderungen	2'934'546.10	29'229'735.85	29'357'634.15	2'806'647.80
10120	Forderungen allgemeine Gemeindesteuern	2'934'546.10	29'229'735.85	29'357'634.15	2'806'647.80
10120.01	Steuerguthaben NESKO	3'111'748.45	14'604'849.10	14'732'106.25	2'984'491.30
10120.10	Girokonto Kanton	2'839.95	14'624'886.75	14'625'527.90	2'198.80
10120.99	WB auf Forderungen allg. Gemeindesteuern	-180'042.30			-180'042.30
1013	Anzahlungen an Dritte		55'477.20	55'477.20	
10130	Anzahlungen an Dritte		55'477.20	55'477.20	
10130.01	Provisorische Versicherungsprämienzahlungen	0.00	55'477.20	55'477.20	0.00
1014	Transferforderungen	1'586'570.85	1'583'650.97	1'586'570.85	1'583'650.97
10140	Transferforderungen	1'586'570.85	1'583'650.97	1'586'570.85	1'583'650.97
10140.01	Lastenausgleich Soziales	1'586'570.85	1'583'650.97	1'586'570.85	1'583'650.97
1015	Interne Kontokorrente	-12'091.10	3'605'341.29	3'593'250.19	
10150	Interne Kontokorrente	-12'091.10	3'605'341.29	3'593'250.19	
10150.01	Zahlungseingänge VESR	-12'091.10	3'605'341.29	3'593'250.19	0.00
1019	Übrige Forderungen	4'867.90	140'632.36	134'132.36	11'367.90
10190	Verrechnungssteuerguthaben	4'867.90	11'367.91	4'867.91	11'367.90
10190.01	Verrechnungssteuern	4'867.90	11'367.91	4'867.91	11'367.90
10192	MWSt-Vorsteuerguthaben		129'264.45	129'264.45	
10192.10	MWST Wasser, reduziert	0.00	6'553.05	6'553.05	0.00
10192.11	MWST Wasser, normal	0.00	40'020.95	40'020.95	0.00
10192.20	MWST Abwasser, normal	0.00	54'653.65	54'653.65	0.00
10192.21	MWST Abwasser, reduziert	0.00	14.15	14.15	0.00
10192.30	MWST Abfallentsorgung, normal	0.00	28'022.65	28'022.65	0.00
104	Aktive Rechnungsabgrenzungen	167'981.25	183'597.20	167'981.25	183'597.20
1041	Sach- und übriger Betriebsaufwand	51'333.00	25'667.00	51'333.00	25'667.00



BILANZ

Konto	Bilanz Bilanzgliederung	Bestand per 01.01.2021	Veränderungen		Bestand per 31.12.2021
			Zuwachs	Abgang	
10410	Sach- und übriger Betriebsaufwand	51'333.00	25'667.00	51'333.00	25'667.00
10410.01	TA Sach- und übriger Betriebsaufwand	51'333.00	25'667.00	51'333.00	25'667.00
1043	Transfers der Erfolgsrechnung	101'548.25	157'040.20	101'548.25	157'040.20
10430	Transfers der Erfolgsrechnung	101'475.00	156'240.00	101'475.00	156'240.00
10430.01	TA Transfers der Erfolgsrechnung	101'475.00	156'240.00	101'475.00	156'240.00
10432	Transfers der Erfolgsrechnung (Abwasser)	73.25	800.20	73.25	800.20
10432.01	TA Transfers der Erfolgsrechnung (Abwasser)	73.25	800.20	73.25	800.20
1045	Übriger betrieblicher Ertrag		890.00		890.00
10450	Übriger betrieblicher Ertrag		890.00		890.00
10450.01	TA Übriger betrieblicher Ertrag	0.00	890.00		890.00
1046	Aktive Rechnungsabgrenzungen Investitionsrechnung	15'100.00		15'100.00	
10460	Aktive Rechnungsabgrenzungen Investitionsrechnung	15'100.00		15'100.00	
10460.01	TA Investitionsrechnung	15'100.00		15'100.00	0.00
108	Sachanlagen FV	10'271'370.20	226'394.00		10'497'764.20
1080	Grundstücke FV	173'076.40			173'076.40
10800	Grundstücke FV	173'076.40			173'076.40
10800.01	Grundstücke FV	173'076.40			173'076.40
1084	Gebäude FV	10'098'293.80	226'394.00		10'324'687.80
10840	Gebäude FV	10'098'293.80	226'394.00		10'324'687.80
10840.01	Liegenschaften FV	10'098'293.80	226'394.00		10'324'687.80
14	Verwaltungsvermögen	16'872'738.95	1'740'858.15	1'742'094.70	16'871'502.40
140	Sachanlagen VV	15'377'894.25	1'368'576.75	1'517'106.80	15'229'364.20
1401	Strassen / Verkehrswege	1'327'092.10		45'379.45	1'281'712.65
14010	Allgemeiner Haushalt	1'327'092.10		45'379.45	1'281'712.65
14010.01	Strassen/Verkehrswege	1'496'196.55			1'496'196.55
14010.99	WB Strassen/Verkehrswege	-169'104.45		45'379.45	-214'483.90
1402	Wasserbau	158'955.90		3'532.35	155'423.55
14020	Allgemeiner Haushalt	158'955.90		3'532.35	155'423.55
14020.01	Wasserbau	177'444.35			177'444.35
14020.99	WB Wasserbau	-18'488.45		3'532.35	-22'020.80
1403	Übrige Tiefbauten	2'691'756.90	579'052.35	75'408.80	3'195'400.45
14030	Allgemeiner Haushalt	71'395.25		2'974.80	68'420.45
14030.01	Übrige Tiefbauten	74'370.05			74'370.05
14030.99	WB Übrige Tiefbauten	-2'974.80		2'974.80	-5'949.60
14031	Wasserversorgung	2'001'051.20	339'105.30	35'881.45	2'304'275.05
14031.01	Wasserversorgung	2'085'860.20	339'105.30	5'571.05	2'419'394.45
14031.99	WB Wasserversorgung	-84'809.00		30'310.40	-115'119.40



Konto	Bilanz Bilanzgliederung	Bestand per 01.01.2021	Veränderungen		Bestand per 31.12.2021
			Zuwachs	Abgang	
14032	Abwasserentsorgung	619'310.45	239'947.05	36'552.55	822'704.95
14032.01	Abwasserentsorgung	651'103.05	239'947.05	23'676.90	867'373.20
14032.99	WB Abwasserentsorgung	-31'792.60		12'875.65	-44'668.25
1404	Hochbauten	6'350'181.85	194'799.05	307'000.25	6'237'980.65
14040	Allgemeiner Haushalt	6'350'181.85	194'799.05	307'000.25	6'237'980.65
14040.01	Hochbauten	7'188'300.55	194'799.05	10'147.80	7'372'951.80
14040.99	WB Hochbauten	-838'118.70		296'852.45	-1'134'971.15
1406	Mobilien VV	183'788.90		22'200.20	161'588.70
14060	Allgemeiner Haushalt	183'788.90		22'200.20	161'588.70
14060.01	Mobilien, Maschinen	61'871.90			61'871.90
14060.02	Fahrzeuge	160'130.20			160'130.20
14060.99	WB Mobilien, Maschinen, Fahrzeuge	-38'213.20		22'200.20	-60'413.40
1407	Anlagen im Bau VV	173'531.80	594'725.35	165'068.40	603'188.75
14070	Allgemeiner Haushalt	168'339.20	434'849.55		603'188.75
14070.01	Anlagen im Bau Allgemeiner Haushalt	168'339.20	434'849.55		603'188.75
14071	Wasserversorgung	5'192.60	159'875.80	165'068.40	
14071.01	Anlagen im Bau Wasserversorgung	5'192.60	159'875.80	165'068.40	0.00
1409	Übrige Sachanlagen	4'492'586.80		898'517.35	3'594'069.45
14099	Sammelkonto bestehendes Verwaltungsvermögen beim Übergang auf HRM2	4'492'586.80		898'517.35	3'594'069.45
14099.01	Sammelkonto best. VV, allg. Steuerhaushalt	8'865'849.45			8'865'849.45
14099.30	Sammelkonto best. VV, Abfallentsorgung	119'324.30			119'324.30
14099.93	WB best. VV, Abfallentsorgung	-59'662.20		11'932.40	-71'594.60
14099.99	WB Sammelkonto best. VV, allg. Steuerhaushalt	-4'432'924.75		886'584.95	-5'319'509.70
142	Immaterielle Anlagen	164'943.70	312'281.40	224'987.90	252'237.20
1420	Informatik	53'359.10	155'609.15	54'823.15	154'145.10
14200	Allgemeiner Haushalt	53'359.10	155'609.15	54'823.15	154'145.10
14200.01	Informatik	312'804.90	155'609.15		468'414.05
14200.99	WB Informatik	-259'445.80		54'823.15	-314'268.95
1427	Immat. Anlagen in Realisierung	22'722.20	156'672.25	136'977.10	42'417.35
14270	Allgemeiner Haushalt	22'722.20	156'672.25	136'977.10	42'417.35
14270.01	Immat. Anlagen in Realisierung Allgemeiner Haushalt	22'722.20	156'672.25	136'977.10	42'417.35
1429	Übrige immaterielle Anlagen	88'862.40		33'187.65	55'674.75
14290	Allgemeiner Haushalt	88'862.40		33'187.65	55'674.75
14290.01	Übrige immaterielle Anlagen	257'559.05			257'559.05
14290.99	WB Übrige immaterielle Anlagen	-168'696.65		33'187.65	-201'884.30
144	Darlehen		60'000.00		60'000.00
1445	Darlehen an private Unternehmungen		60'000.00		60'000.00



BILANZ

Konto	Bilanz Bilanzgliederung	Bestand per 01.01.2021	Veränderungen		Bestand per 31.12.2021
			Zuwachs	Abgang	
14450	Allgemeiner Haushalt		60'000.00		60'000.00
14450.01	Darlehen an Tennisclub Bremgarten	0.00	60'000.00		60'000.00
145	Beteiligungen, Grundkapitalien	1'329'901.00			1'329'901.00
1454	Beteiligungen an öffentlichen Unternehmungen	1'329'901.00			1'329'901.00
14540	Allgemeiner Haushalt	1.00			1.00
14540.01	Wohnheim Riggisberg	1.00			1.00
14541	Wasserversorgung	643'900.00			643'900.00
14541.01	Wasserverbund WVRB AG, Beteiligung	643'900.00			643'900.00
14542	Abwasserentsorgung	686'000.00			686'000.00
14542.01	Aktienkapital ARA Region Bern	686'000.00			686'000.00
2	Passiven	35'796'208.79	44'391'158.52	43'687'936.03	36'499'431.28
20	Fremdkapital	17'125'409.03	40'461'777.67	41'092'103.58	16'495'083.12
200	Laufende Verbindlichkeiten	919'762.32	36'882'186.15	37'140'096.37	661'852.10
2000	Laufende Verbindlichkeiten aus Lieferungen und Leistungen von Dritten	866'942.32	17'882'747.85	18'124'578.07	625'112.10
20000	Kreditoren	866'942.32	17'105'319.55	17'349'554.12	622'707.75
20000.01	Kreditoren EZAG	838'006.05	10'378'423.30	10'620'366.40	596'062.95
20000.02	Kreditoren Diverse	7'084.12	6'694'901.60	6'697'452.72	4'533.00
20000.10	Kreditoren Wasser	600.65	564.10	600.65	564.10
20000.20	Kreditoren Abwasser	16'824.95	22'049.65	21'855.05	17'019.55
20000.30	Kreditoren Abfallentsorgung	4'426.55	9'380.90	9'279.30	4'528.15
20001	Kreditoren Sozial- und Personalversicherung		777'428.30	775'023.95	2'404.35
20001.01	AHV/IV/EO/ALV	0.00	334'282.10	334'282.10	0.00
20001.02	Familienausgleichskasse	0.00	41'574.75	41'574.75	0.00
20001.03	Pensionskasse	0.00	350'539.10	348'134.75	2'404.35
20001.04	Unfallversicherung	0.00	39'194.35	39'194.35	0.00
20001.05	Krankentaggeldversicherung	0.00	11'838.00	11'838.00	0.00
2002	Steuern		103'732.25	103'732.25	
20022	Steuerschulden MWST		103'732.25	103'732.25	
20022.10	MWST Wasser, reduziert	0.00	16'724.95	16'724.95	0.00
20022.11	MWST Wasser, normal	0.00	309.95	309.95	0.00
20022.20	MWST Abwasser, normal	0.00	52'659.05	52'659.05	0.00
20022.30	MWST Abfallentsorgung, normal	0.00	30'754.65	30'754.65	0.00
20022.50	MWST Friedhof, reduziert	0.00	173.45	173.45	0.00
20022.51	MWST Friedhof, normal	0.00	3'110.20	3'110.20	0.00
2004	Transfer-Verbindlichkeiten	52'820.00	53'551.60	69'631.60	36'740.00
20040	Transfer-Verbindlichkeiten	52'820.00	53'551.60	69'631.60	36'740.00
20040.01	Diverse durchlaufende Posten	0.00	16'811.60	16'811.60	0.00
20040.02	Abrechnungskonto Tagesschulangebot BDK	52'820.00	36'740.00	52'820.00	36'740.00
2005	Interne Kontokorrente		18'842'154.45	18'842'154.45	
20050	Kontokorrente mit zu konsolidierenden Einheiten		16'390'050.25	16'390'050.25	



BILANZ

Konto	Bilanz Bilanzgliederung	Bestand per 01.01.2021	Veränderungen		Bestand per 31.12.2021
			Zuwachs	Abgang	
20050.01	Abrechnungskonto Jugendarbeit	0.00	1'706'000.00	1'706'000.00	0.00
20050.02	Abrechnungskonto Kindertagesstätte	0.00	10'600.00	10'600.00	0.00
20050.03	Umbuchungskonto	0.00	3'950'292.30	3'950'292.30	0.00
20050.04	EZAG, Belastungskonto	0.00	10'719'962.95	10'719'962.95	0.00
20050.05	Abrechnungskonto Soziale Dienste Wohlen	0.00	3'195.00	3'195.00	0.00
20053	Abrechnungskonto Löhne		2'452'104.20	2'452'104.20	
20053.01	Abrechnungskonto Löhne	0.00	2'452'104.20	2'452'104.20	0.00
201	Kurzfristige Finanzverbindlichkeiten	1'800'000.00	3'000'000.00	1'800'000.00	3'000'000.00
2010	Verbindlichkeiten gegenüber Finanzintermediären		1'000'000.00		1'000'000.00
20102	Kurzfristige Verbindlichkeiten gegenüber Banken		1'000'000.00		1'000'000.00
20102.01	Kurzfristige Verbindlichkeiten gegenüber Banken	0.00	1'000'000.00		1'000'000.00
2014	Kurzfristiger Anteil langfristiger Verbindlichkeiten	1'800'000.00	2'000'000.00	1'800'000.00	2'000'000.00
20144	Kurzfristiger Anteil von langfristigen Darlehen	1'800'000.00	2'000'000.00	1'800'000.00	2'000'000.00
20144.01	Kurzfristiger Anteil von langfristigen Darlehen	1'800'000.00	2'000'000.00	1'800'000.00	2'000'000.00
204	Passive Rechnungsabgrenzung	204'634.76	123'111.57	122'689.46	205'056.87
2040	Personalaufwand	1'200.00		1'200.00	
20400	Personalaufwand	1'200.00		1'200.00	
20400.01	TP Personalaufwand	1'200.00		1'200.00	0.00
2041	Sach- und übriger Betriebsaufwand	317.61	973.42	317.61	973.42
20410	Sach- und übriger Betriebsaufwand	317.61	973.42	317.61	973.42
20410.01	TP Sach- und übriger Betriebsaufwand	317.61	973.42	317.61	973.42
2043	Transfers der Erfolgsrechnung	117'941.85	122'138.15	117'941.85	122'138.15
20430	Transfers der Erfolgsrechnung	117'941.85	122'138.15	117'941.85	122'138.15
20430.01	TP Transfers der Erfolgsrechnung	117'941.85	122'138.15	117'941.85	122'138.15
2044	Finanzaufwand / Finanzertrag	85'175.30		3'230.00	81'945.30
20440	Finanzaufwand / Finanzertrag	85'175.30		3'230.00	81'945.30
20440.01	TP Finanzaufwand / Finanzertrag	85'175.30		3'230.00	81'945.30
205	Kurzfristige Rückstellungen	1'327'700.00	900.00		1'328'600.00
2050	Kurzfristige Rückstellungen aus Mehrleistungen des Personals	132'700.00	900.00		133'600.00
20500	Kurzfristige Rückstellungen aus Mehrleistungen des Personals	132'700.00	900.00		133'600.00
20500.01	Rückstellung Ferien- und Überzeitguthaben	132'700.00	900.00		133'600.00



BILANZ

Konto	Bilanz Bilanzgliederung	Bestand per 01.01.2021	Veränderungen		Bestand per 31.12.2021
			Zuwachs	Abgang	
2059	Übrige kurzfristige Rückstellungen	1'195'000.00			1'195'000.00
20590	Kurzfristige Rückstellungen für Steuerteilungen	1'195'000.00			1'195'000.00
20590.01	Rückstellungen für Steuerteilungen	1'195'000.00			1'195'000.00
206	Langfristige Finanzverbindlichkeiten	11'300'000.00		2'000'000.00	9'300'000.00
2064	Darlehen, Schuldscheine	11'300'000.00		2'000'000.00	9'300'000.00
20640	Darlehen, Schuldscheine	11'300'000.00		2'000'000.00	9'300'000.00
20640.04	Post Finance, 24.03.2022, 2.72%	2'000'000.00		2'000'000.00	0.00
20640.07	SUVA Luzern, 17.11.2023, 1.25%	1'800'000.00			1'800'000.00
20640.08	SUVA Luzern, 07.05.2024, 1.33%	1'000'000.00			1'000'000.00
20640.09	SUVA Luzern, 27.06.2025, 1.48%	1'000'000.00			1'000'000.00
20640.10	SUVA Luzern, 30.03.2028, 0.75%	2'000'000.00			2'000'000.00
20640.11	SUVA Luzern, 12.04.2029, 0.80%	1'000'000.00			1'000'000.00
20640.12	SUVA Luzern, 02.07.2026, 0.47%	1'000'000.00			1'000'000.00
20640.13	Post Finance, 05.08.2030, 0.36%	1'500'000.00			1'500'000.00
208	Langfristige Rückstellungen	1'175'000.00	430'000.00		1'605'000.00
2089	Übrige langfristige Rückstellungen der Erfolgsrechnung	1'175'000.00	430'000.00		1'605'000.00
20890	Langfristige Rückstellungen für Steuerteilungen	1'020'000.00			1'020'000.00
20890.01	Rückstellungen für Steuerteilungen	1'020'000.00			1'020'000.00
20899	Übrige langfristige Rückstellungen der Erfolgsrechnung	155'000.00	430'000.00		585'000.00
20899.01	Rückstellung für Herabsetzung von Steuerveranlagungen	155'000.00	430'000.00		585'000.00
209	Verbindlichkeiten gegenüber Spezialfinanzierungen und Fonds im Fremdkapital	398'311.95	25'579.95	29'317.75	394'574.15
2091	Verbindlichkeiten gegenüber Fonds im FK		4'933.00	4'933.00	
20910	Schutzraumersatzabgabe		4'933.00	4'933.00	
20910.01	Schutzraumersatzbeiträge	0.00	4'933.00	4'933.00	0.00
2092	Verbindlichkeiten gegenüber Legaten und Stiftungen ohne eigene Rechtspersönlichkeit im FK	398'311.95	20'646.95	24'384.75	394'574.15
20920	Verwaltete Stiftungen	398'311.95	20'646.95	24'384.75	394'574.15
20920.01	Schmeller-Fonds	95'243.15	95.25		95'338.40
20920.02	Ortsbildschutz-Fonds	88'159.25	88.15		88'247.40
20920.03	Gräber-Pflege-Vorauszahlungen	192'947.10	19'922.90	21'505.80	191'364.20
20920.04	Unterstufen-Fonds	12'623.30	532.60	1'596.00	11'559.90
20920.05	Oberstufen-Fonds	4'919.95	4.90		4'924.85
20920.07	Legat Mantel Yvonne	3'136.25	3.15		3'139.40
20920.08	Kindertagesstätte Wunschfonds	1'282.95		1'282.95	0.00
29	Eigenkapital	18'670'799.76	3'929'380.85	2'595'832.45	20'004'348.16

**BILANZ**

Konto	Bilanz Bilanzgliederung	Bestand per 01.01.2021	Veränderungen		Bestand per 31.12.2021
			Zuwachs	Abgang	
290	Verpflichtungen (+) bzw. Vorschüsse (-) gegenüber Spezialfinanzierungen	1'020'051.86	64'868.20	132'830.80	952'089.26
2900	Spezialfinanzierungen im EK	1'020'051.86	64'868.20	132'830.80	952'089.26
29001	Spezialfinanzierung Wasserversorgung	638'891.51	64'868.20	34'875.00	668'884.71
29001.01	Wasser Rechnungsausgleich SF	255'266.51	64'868.20		320'134.71
29001.02	Wasser Übertragung VV an WVRB AG	383'625.00		34'875.00	348'750.00
29002	Spezialfinanzierung Abwasserentsorgung	268'655.20		64'739.95	203'915.25
29002.01	Abwasser Rechnungsausgleich SF	268'655.20		64'739.95	203'915.25
29003	Spezialfinanzierung Abfall	112'505.15		33'215.85	79'289.30
29003.01	Abfallentsorgung SF	112'505.15		33'215.85	79'289.30
293	Vorfinanzierungen	8'764'131.75	567'244.15	161'124.00	9'170'251.90
2930	Vorfinanzierungen	8'764'131.75	567'244.15	161'124.00	9'170'251.90
29300	Allgemeiner Haushalt	1'534'519.85	125'018.85		1'659'538.70
29300.01	Liegenschaften des Finanzvermögens	1'534'519.85	100'000.00		1'634'519.85
29300.02	SF Erneuerbare Energien + Energieeffizienz	0.00	25'018.85		25'018.85
29301	Wasserversorgung Werterhalt	1'614'304.45	202'339.75	118'551.45	1'698'092.75
29301.01	Wasser Werterhaltung SF	1'614'304.45	202'339.75	118'551.45	1'698'092.75
29302	Abwasserentsorgung Werterhalt	5'615'307.45	239'885.55	42'572.55	5'812'620.45
29302.01	Abwasser Werterhaltung SF	5'211'279.30	209'607.55	26'002.70	5'394'884.15
29302.02	Abwasser Pumpwerke Werterhaltung SF	404'028.15	30'278.00	16'569.85	417'736.30
294	Reserven	938'713.70			938'713.70
2940	Finanzpolitische Reserve	938'713.70			938'713.70
29400	Zusätzliche Abschreibungen	938'713.70			938'713.70
29400.01	Zusätzliche Abschreibungen	938'713.70			938'713.70
296	Neubewertungsreserve Finanzvermögen	1'924'114.20	513'568.50	795'677.65	1'642'005.05
2960	Neubewertungsreserve Finanzvermögen	1'924'114.20	513'568.50	795'677.65	1'642'005.05
29600	Neubewertungsreserve Finanzvermögen	1'924'114.20		795'677.65	1'128'436.55
29600.01	Neubewertungsreserve Finanzvermögen	1'924'114.20		795'677.65	1'128'436.55
29601	Schwankungsreserve		513'568.50		513'568.50
29601.01	Schwankungsreserve	0.00	513'568.50		513'568.50
299	Bilanzüberschuss/-fehlbetrag	6'023'788.25	2'783'700.00	1'506'200.00	7'301'288.25
2990	Jahresergebnis	1'506'200.00	1'277'500.00	1'506'200.00	1'277'500.00
29900	Jahresergebnis	1'506'200.00	1'277'500.00	1'506'200.00	1'277'500.00
29900.01	Jahresergebnis	1'506'200.00	1'277'500.00	1'506'200.00	1'277'500.00

**BILANZ**

Konto	Bilanz Bilanzgliederung	Bestand per 01.01.2021	Veränderungen		Bestand per 31.12.2021
			Zuwachs	Abgang	
2999	Kumulierte Ergebnisse der Vorjahre	4'517'588.25	1'506'200.00		6'023'788.25
29990	Kumulierte Ergebnisse der Vorjahre	4'517'588.25	1'506'200.00		6'023'788.25
29990.01	Kumulierte Ergebnisse der Vorjahre	4'517'588.25	1'506'200.00		6'023'788.25



Konto	Erfolgsrechnung Funktionale Gliederung ER	Rechnung 2021		Budget 2021		Rechnung 2020	
		Aufwand	Ertrag	Aufwand	Ertrag	Aufwand	Ertrag
0	Allgemeine Verwaltung Netto Aufwand	1'742'415.26	366'184.64 1'376'230.62	1'820'350.00	388'600.00 1'431'750.00	1'801'220.30	350'407.55 1'450'812.75
1	Öffentliche Ordnung und Sicherheit, Verteidigung Netto Aufwand	342'940.30	199'741.70 143'198.60	371'900.00	177'800.00 194'100.00	362'441.95	157'567.30 204'874.65
2	Bildung Netto Aufwand	4'590'986.40	462'415.35 4'128'571.05	4'380'650.00	511'200.00 3'869'450.00	4'425'504.24	566'346.60 3'859'157.64
3	Kultur, Sport und Freizeit, Kirche Netto Aufwand	547'287.35	81'269.00 466'018.35	542'500.00	93'400.00 449'100.00	557'881.80	137'260.50 420'621.30
4	Gesundheit Netto Aufwand	37'797.10	2'048.35 35'748.75	41'600.00	2'400.00 39'200.00	59'704.90	6'220.35 53'484.55
5	Soziale Sicherheit Netto Aufwand	4'558'833.11	1'044'623.47 3'514'209.64	5'099'550.00	1'268'200.00 3'831'350.00	4'400'129.45	814'987.60 3'585'141.85
6	Verkehr und Nachrichtenübermittlung Netto Aufwand	1'363'682.40	151'876.00 1'211'806.40	1'451'300.00	167'700.00 1'283'600.00	1'436'269.85	162'943.45 1'273'326.40
7	Umweltschutz und Raumordnung Netto Aufwand	2'434'118.00	2'204'776.65 229'341.35	2'635'000.00	2'360'400.00 274'600.00	2'439'012.45	2'148'812.05 290'200.40
8	Volkswirtschaft Netto Ertrag	148'790.80 145'548.90	294'339.70	170'800.00 146'400.00	317'200.00	174'558.65 148'290.15	322'848.80
9	Finanzen und Steuern Netto Ertrag	5'058'424.39 10'959'575.86	16'018'000.25	3'763'950.00 11'226'750.00	14'990'700.00	4'864'416.41 10'989'329.39	15'853'745.80
	Total	20'825'275.11	20'825'275.11	20'277'600.00	20'277'600.00	20'521'140.00	20'521'140.00
	Gesamttotal	20'825'275.11	20'825'275.11	20'277'600.00	20'277'600.00	20'521'140.00	20'521'140.00



Konto	Erfolgsrechnung Funktionale Gliederung ER	Rechnung 2021		Budget 2021		Rechnung 2020	
		Aufwand	Ertrag	Aufwand	Ertrag	Aufwand	Ertrag
0	Allgemeine Verwaltung Netto Aufwand	1'742'415.26	366'184.64 1'376'230.62	1'820'350.00	388'600.00 1'431'750.00	1'801'220.30	350'407.55 1'450'812.75
0110	Legislative Netto Aufwand	48'254.35	48'254.35	43'900.00	43'900.00	29'053.30	29'053.30
0110.3000.01	Sitzungsgelder Wahlausschuss + GV	3'265.00		5'000.00		1'985.00	
0110.3102.01	Drucksachen zu Abstimmung	15'160.70		13'000.00		6'390.30	
0110.3130.01	Porti Versand Wahl- und Abstimmungsmaterial	20'068.65		15'500.00		10'918.00	
0110.3132.01	Honorar Rechnungsrevision	9'760.00		10'000.00		9'760.00	
0110.3170.01	Spesen Abstimmungs- + Wahlausschuss			400.00			
0120	Exekutive Netto Aufwand	160'140.80	1'329.89 158'810.91	166'600.00	166'600.00	169'470.80	169'470.80
0120.3000.01	Löhne + Sitzungsgelder Planungskommission inkl. GNL	5'820.00		6'000.00		4'240.00	
0120.3000.02	Löhne + Sitzungsgelder GR	122'860.00		120'000.00		124'500.00	
0120.3000.03	Löhne + Sitzungsgelder übrige	900.00		1'500.00		720.00	
0120.3000.04	Löhne + Sitzungsgelder Bau- und Betriebskommission	10'070.00		11'000.00		10'440.00	
0120.3050.01	AG-Beiträge AHV/IV/EO/ALV	5'730.90		7'500.00		5'774.75	
0120.3052.01	AG-Beiträge Pensionskasse	2'633.40		2'600.00		2'242.20	
0120.3053.01	AG-Beiträge Unfallversicherung					10.15	
0120.3054.01	AG-Beiträge Familienausgleichskasse	1'416.25		2'000.00		1'430.40	
0120.3134.01	Sachversicherungen	95.30				95.10	
0120.3170.01	Spesen Gemeinderat	72.00		500.00		50.00	
0120.3170.02	Spesen Kommissionen	162.40		500.00		68.50	
0120.3199.01	Freier Gemeinderatskredit	10'380.55		15'000.00		16'198.55	
0120.3632.01	Beitrag Machbarkeitsstudie Gemeindefusion					3'701.15	
0120.4260.01	Rückerstattungen		1'329.89				
0220	Allgemeine Dienste Netto Aufwand	1'191'746.56	258'079.30 933'667.26	1'226'400.00	265'600.00 960'800.00	1'205'399.90	257'023.45 948'376.45
0220.3000.01	Sitzungsgelder Gemeindeverwaltung	1'050.00		3'000.00		1'240.00	
0220.3010.01	Löhne Gemeindeverwaltung	834'263.15		813'300.00		810'053.00	
0220.3010.09	Taggelder	-28'787.30					
0220.3050.01	AG-Beiträge AHV/IV/EO/ALV	51'230.15		51'100.00		51'719.60	
0220.3052.01	AG-Beiträge Pensionskasse	67'899.50		72'800.00		69'966.60	
0220.3053.01	AG-Beiträge Unfallversicherung	6'555.40		6'000.00		6'428.10	
0220.3054.01	AG-Beiträge Familienausgleichskasse	12'689.15		12'800.00		12'905.70	
0220.3055.01	AG-Beiträge Krankentaggeldversicherung	1'991.90		2'000.00		2'052.20	
0220.3090.01	Weiterbildung	2'250.00		6'000.00		8'135.00	
0220.3090.02	Weiterbildung Lernende	7'545.30		7'500.00		7'038.50	
0220.3099.01	Ferien- und Überzeitguthaben	2'800.00				11'400.00	
0220.3100.01	Büromaterial	16'713.60		15'000.00		17'465.39	
0220.3102.01	Inserate, div. Abos, Gesetze, Drucksachen	6'274.50		8'000.00		6'214.30	
0220.3110.01	Anschaffung Mobilien und Geräte	372.05		2'500.00		1'244.05	
0220.3113.01	Anschaffung Informatik Hardware	3'054.60		2'500.00		3'255.85	
0220.3118.01	Anschaffung Informatik Software	3'661.80		12'400.00		3'548.70	
0220.3130.01	Dienstleistungen Dritter (Telefon, Porto, Gebühren)	20'665.16		22'000.00		19'677.16	
0220.3132.01	Honorare Berater und Fachexperten	6'447.90		3'000.00		2'681.70	
0220.3133.01	Informatik EDV-System	49'449.95		50'500.00		48'697.95	
0220.3134.01	Sachversicherungen	5'711.35		5'000.00		5'681.30	
0220.3150.01	Unterhalt Mobilien und Geräte	2'994.20		4'000.00		4'589.95	
0220.3158.01	Unterhalt Informatik Software	46'302.40		58'500.00		47'685.65	
0220.3170.01	Spesen allg. Verwaltung	1'806.75		3'500.00		2'417.70	



Konto	Erfolgsrechnung Funktionale Gliederung ER	Rechnung 2021		Budget 2021		Rechnung 2020	
		Aufwand	Ertrag	Aufwand	Ertrag	Aufwand	Ertrag
0220.3199.01	Massnahmen Arbeitssicherheit/Gesundheitsschutz			1'500.00			
0220.3611.01	Entschädigungen an Kanton	60'379.15		55'000.00		52'930.60	
0220.3635.01	Beiträge an div. Institutionen	8'425.90		8'500.00		8'370.90	
0220.4250.01	Erlös aus Verkäufen		999.50		2'000.00		810.90
0220.4260.02	Rückerstattungen		11'259.80		15'000.00		9'792.55
0220.4612.01	Verrechnete Dienstleistungen SF		153'300.00		153'300.00		153'300.00
0220.4910.01	Verrechnete Dienstleistungen		92'520.00		95'300.00		93'120.00
0290	Verwaltungsliegenschaften	38'552.00		31'000.00		41'738.05	6'044.55
	Netto Aufwand		38'552.00		31'000.00		35'693.50
0290.3010.01	Löhne Reinigungspersonal Gemeindehaus	8'590.05		7'000.00		8'115.60	
0290.3050.01	AG-Beiträge AHV/IV/EO/ALV	556.10		400.00		524.15	
0290.3053.01	AG-Beiträge Unfallversicherung	17.20				16.25	
0290.3054.01	AG-Beiträge Familienausgleichskasse	137.50		100.00		129.85	
0290.3101.01	Betriebs- + Verbrauchsmaterial	942.20		700.00		1'475.95	
0290.3120.01	Ver- und Entsorgungskosten Gemeindehaus	9'560.25		10'000.00		10'413.70	
0290.3134.01	Sachversicherungen	2'262.20		1'900.00		2'260.15	
0290.3141.01	Behebung Vandalismusschäden					6'690.35	
0290.3144.01	Unterhalt Gemeindehaus	14'086.50		8'000.00		9'539.05	
0290.3151.01	Unterhalt Maschinen, Geräte und Fahrzeuge			500.00		173.00	
0290.3910.01	Verrechnete Dienstleistungen	2'400.00		2'400.00		2'400.00	
0290.4260.01	Rückerstattungen Vandalismusschäden						6'044.55
0291	Gemeindezentrum	303'721.55	106'775.45	352'450.00	123'000.00	355'558.25	87'339.55
	Netto Aufwand		196'946.10		229'450.00		268'218.70
0291.3010.01	Löhne Hauswartung	70'510.60		70'200.00		70'213.30	
0291.3010.02	Löhne Hilfspersonal			5'000.00			
0291.3049.01	Dienstkleider	150.00		150.00		150.00	
0291.3050.01	AG-Beiträge AHV/IV/EO/ALV	4'455.15		4'800.00		4'426.55	
0291.3052.01	AG-Beiträge Pensionskasse	6'802.80		6'800.00		6'793.80	
0291.3053.01	AG-Beiträge Unfallversicherung	459.80		500.00		458.70	
0291.3054.01	AG-Beiträge Familienausgleichskasse	1'100.90		1'200.00		1'096.30	
0291.3055.01	AG-Beiträge Krankentaggeldversicherung	161.75		200.00		166.25	
0291.3090.01	Weiterbildung			500.00			
0291.3100.01	Büromaterial	97.00		400.00		165.30	
0291.3101.01	Betriebs- + Verbrauchsmaterial	2'427.65		3'500.00		1'709.80	
0291.3110.01	Anschaffung Mobiliar und Geräte			2'000.00			
0291.3111.01	Anschaffung Maschinen, Geräte und Fahrzeuge			500.00			
0291.3113.01	Anschaffung Informatik Hardware			500.00			
0291.3120.01	Ver- und Entsorgungskosten Gemeindezentrum	29'565.30		40'000.00		28'731.75	
0291.3130.01	Dienstleistungen Dritter (Telefon, Porto, Gebühren)	1'976.95		2'000.00		2'011.50	
0291.3134.01	Sachversicherungen	6'148.45		5'000.00		6'138.35	
0291.3144.01	Unterhalt Gemeindezentrum	10'044.95		27'000.00		56'507.80	
0291.3150.01	Unterhalt Mobiliar und Geräte			1'500.00			
0291.3151.01	Unterhalt Maschinen, Geräte und Fahrzeuge	295.40		1'000.00			
0291.3300.40	Planmässige Abschreibungen Hochbauten	158'948.85		158'900.00		158'948.85	
0291.3320.90	Planmässige Abschreibungen übrige immaterielle Anlagen			20'000.00			
0291.3910.01	Verrechnete Dienstleistungen	10'576.00		800.00		18'040.00	
0291.4260.01	Rückerstattungen		19'125.80		20'000.00		15'800.00
0291.4470.01	Mietzinse Liegenschaften VV		73'392.15		73'000.00		63'839.55
0291.4472.01	Benützungsgebühren		14'257.50		30'000.00		7'700.00



Konto	Erfolgsrechnung Funktionale Gliederung ER	Rechnung 2021		Budget 2021		Rechnung 2020	
		Aufwand	Ertrag	Aufwand	Ertrag	Aufwand	Ertrag
1	Öffentliche Ordnung und Sicherheit, Verteidigung	342'940.30	199'741.70	371'900.00	177'800.00	362'441.95	157'567.30
	Netto Aufwand		143'198.60		194'100.00		204'874.65
1110	Polizei	31'134.40	26'902.40	49'400.00	25'000.00	42'322.70	23'715.90
	Netto Aufwand		4'232.00		24'400.00		18'606.80
1110.3111.01	Anschaffung Maschinen, Geräte und Fahrzeuge					6'563.50	
1110.3120.01	Strom Kalchackerstrasse 30, Taxomex	154.75		200.00		209.05	
1110.3132.01	Überwachungskosten	3'258.55		10'000.00		9'938.85	
1110.3132.02	Überwachungskosten Parkierung	10'104.15		20'000.00		8'026.05	
1110.3151.01	Unterhalt Maschinen, Geräte und Fahrzeuge	180.95		1'000.00		45.25	
1110.3181.01	Abschreibungen Parkbussen			700.00		80.00	
1110.3631.01	Pauschalierung Interventionskosten	17'436.00		17'500.00		17'460.00	
1110.4240.01	Gebühren Parkplatzbewirtschaftung		20'464.40		13'000.00		17'600.40
1110.4260.01	Rückerstattungen		978.00		2'000.00		795.50
1110.4270.01	Parkbussen		5'460.00		10'000.00		5'320.00
1400	Allgemeines Rechtswesen	48'075.35	131'213.45	52'500.00	113'000.00	51'897.00	93'623.40
	Netto Ertrag	83'138.10		60'500.00		41'726.40	
1400.3130.01	Gebühren Gemeindeschreiberei	2'959.60		6'000.00		5'123.90	
1400.3130.02	Gebühren Bauwesen	23'254.20		21'000.00		17'953.20	
1400.3130.03	Gebühren Migrationsdienst	9'634.20		12'000.00		9'895.00	
1400.3130.04	Gebühren Einbürgerung	5'175.00		7'500.00		5'750.00	
1400.3132.01	Honorare Nachführung der Vermessung	7'052.35		6'000.00		13'174.90	
1400.4210.01	Gebühren Gemeindeschreiberei		33'369.80		48'000.00		38'652.10
1400.4210.02	Gebühren Bauwesen		86'343.65		50'000.00		43'471.30
1400.4210.03	Gebühren Einbürgerung		11'500.00		15'000.00		11'500.00
1506	Regionale Feuerwehrorganisation	191'376.40	23'216.00	194'000.00	23'000.00	192'877.80	23'248.00
	Netto Aufwand		168'160.40		171'000.00		169'629.80
1506.3612.01	Entschädigung Stadt Bern, Feuerwehr	191'376.40		194'000.00		192'877.80	
1506.4634.01	Beitrag GVB		23'216.00		23'000.00		23'248.00
1610	Militärische Verteidigung	1'621.45		2'500.00		2'283.65	
	Netto Aufwand		1'621.45		2'500.00		2'283.65
1610.3632.01	Beitrag Unterhalt Schiessanl. Bittmatt	1'621.45		2'500.00		2'283.65	
1620	Zivilschutz	52'385.80	18'409.85	55'000.00	16'800.00	54'713.90	16'980.00
	Netto Aufwand		33'975.95		38'200.00		37'733.90
1620.3120.01	Ver- und Entsorgungskosten Zivilschutz	173.30		500.00		173.30	
1620.3130.01	Dienstleistungen Dritter (Telefon, Porto, Gebühren)	2'101.35		2'000.00		2'130.60	
1620.3134.01	Sachversicherungen	1'893.65		1'500.00		1'891.35	
1620.3143.01	Unterhalt Zivilschutzanlagen			2'000.00		1'687.65	
1620.3612.01	Entschädigung Stadt Bern, Zivilschutz	48'217.50		49'000.00		48'831.00	
1620.4470.01	Mietzins Liegenschaften VV		17'100.00		16'800.00		16'800.00
1620.4479.01	Übriger Liegenschaftsertrag VV		180.00				180.00
1620.4611.01	Entschädigungen vom Kanton		1'129.85				
1627	Regionaler Führungsstab	18'346.90		18'500.00		18'346.90	
	Netto Aufwand		18'346.90		18'500.00		18'346.90
1627.3612.01	Entschädigung Stadt Bern, RFO	18'346.90		18'500.00		18'346.90	
2	Bildung	4'590'986.40	462'415.35	4'380'650.00	511'200.00	4'425'504.24	566'346.60
	Netto Aufwand		4'128'571.05		3'869'450.00		3'859'157.64
2110	Kindergarten	292'359.45		306'600.00	500.00	301'000.70	320.00



Konto	Erfolgsrechnung Funktionale Gliederung ER	Rechnung 2021		Budget 2021		Rechnung 2020	
		Aufwand	Ertrag	Aufwand	Ertrag	Aufwand	Ertrag
	Netto Aufwand		292'359.45		306'100.00		300'680.70
2110.3090.01	Weiterbildung	1'216.00		1'900.00		125.00	
2110.3100.01	Büromaterial	2'086.15		2'600.00		1'860.45	
2110.3103.01	Fachliteratur, Zeitschriften	126.30		200.00		99.00	
2110.3104.01	Unterrichtsmaterial	13'115.75		12'800.00		12'226.30	
2110.3110.01	Anschaffung Mobiliar und Geräte	5'646.80		4'000.00		3'694.40	
2110.3113.01	Anschaffung Informatik Hardware			1'000.00		1'523.80	
2110.3118.01	Anschaffung Informatik Software			100.00			
2110.3130.01	Dienstleistungen Dritter (Telefon, Porto, Gebühren)	3'313.40		3'500.00		2'884.25	
2110.3132.01	Honorare Berater und Fachexperten	2'000.00		2'500.00		2'171.90	
2110.3150.01	Unterhalt Mobiliar und Geräte	45.80		500.00		496.10	
2110.3158.01	Unterhalt Informatik Software	3'572.85		3'600.00		2'144.80	
2110.3170.01	Büropauschale KG-Leitung	1'000.00		1'000.00		1'000.00	
2110.3171.01	Beiträge an Exkursionen, Schulreisen und Lager	350.80		1'000.00			
2110.3199.01	Diverse Auslagen in Kompetenz SL	1'115.60		1'900.00		967.70	
2110.3611.01	Lehrergehälter Kindergarten	258'770.00		270'000.00		271'807.00	
2110.4631.01	Kantonsbeitrag Sportfonds				500.00		320.00
2120	Primarstufe	1'312'716.07	740.00	1'402'900.00	1'000.00	1'305'468.26	820.00
	Netto Aufwand		1'311'976.07		1'401'900.00		1'304'648.26
2120.3020.01	Löhne UST	457.30		1'300.00		268.00	
2120.3053.01	AG-Beiträge Unfallversicherung	0.30				4.55	
2120.3090.01	Weiterbildung	4'035.65		3'400.00		2'099.25	
2120.3100.01	Büromaterial	1'833.00		3'900.00		1'477.70	
2120.3102.01	Drucksachen und Publikationen	623.60		1'600.00		124.95	
2120.3103.01	Fachliteratur, Zeitschriften	2'056.10		1'700.00		1'420.15	
2120.3104.01	Lehrmittel	74'746.82		74'500.00		69'698.81	
2120.3110.01	Anschaffung Mobiliar und Geräte	5'894.10		1'000.00		24'021.80	
2120.3111.01	Anschaffung Maschinen, Geräte und Fahrzeuge	5'806.05		5'400.00		2'514.15	
2120.3113.01	Anschaffung Informatik Hardware	776.85		6'200.00		11'847.00	
2120.3118.01	Anschaffung Informatik Software	892.00		1'000.00		225.00	
2120.3130.01	Dienstleistungen Dritter (Telefon, Porto, Gebühren)	3'663.10		3'600.00		4'803.35	
2120.3132.01	Honorare Berater und Fachexperten	5'004.95		5'900.00		5'570.05	
2120.3150.01	Unterhalt Mobiliar und Geräte	1'600.20		2'500.00		2'162.30	
2120.3151.01	Unterhalt Maschinen, Geräte und Fahrzeuge	1'646.60		2'800.00		2'081.35	
2120.3153.01	Unterhalt Informatik Hardware					1'486.90	
2120.3158.01	Unterhalt Informatik Software	15'123.10		21'000.00		7'531.20	
2120.3162.01	Leasingraten Kopierer					371.55	
2120.3171.01	Beiträge an Exkursionen, Schulreisen und Lager	18'469.85		34'800.00		1'357.20	
2120.3199.01	Übrige Ausgaben in Kompetenz SL	3'529.15		4'900.00		2'769.00	
2120.3300.60	Planmässige Abschreibungen Mobilien	6'187.20		6'000.00		6'187.20	
2120.3320.01	Planmässige Abschreibungen Informatik	27'395.40		21'400.00		11'933.30	
2120.3611.01	Lehrergehälter Primarstufe	1'132'974.75		1'200'000.00		1'150'013.50	
2120.3612.01	Schulbeiträge and. Gemeinden UST					-4'500.00	
2120.4260.01	Rückerstattungen		740.00				
2120.4631.01	Kantonsbeitrag Sportfonds				1'000.00		820.00
2130	Sekundarstufe I	875'152.43	1'620.00	725'000.00	3'000.00	806'144.38	3'090.00
	Netto Aufwand		873'532.43		722'000.00		803'054.38
2130.3020.01	Löhne OST	2'462.00		4'300.00		1'810.00	
2130.3053.01	AG-Beiträge Unfallversicherung	1.05				3.60	
2130.3090.01	Weiterbildung	5'395.50		5'100.00		1'743.15	
2130.3100.01	Büromaterial	132.20		200.00		236.85	
2130.3102.01	Drucksachen und Publikationen	640.80		400.00			
2130.3103.01	Fachliteratur, Zeitschriften	448.25		500.00		434.25	



Konto	Erfolgsrechnung Funktionale Gliederung ER	Rechnung 2021		Budget 2021		Rechnung 2020	
		Aufwand	Ertrag	Aufwand	Ertrag	Aufwand	Ertrag
2130.3104.01	Lehrmittel	74'659.93		81'500.00		75'230.20	
2130.3105.01	Lebensmittel Schulbetrieb HW	8'947.30		12'100.00		5'977.95	
2130.3110.01	Anschaffung Mobiliar und Geräte	14'756.30		14'600.00		19'580.00	
2130.3111.01	Anschaffung Maschinen, Geräte und Fahrzeuge	8'502.60		10'200.00		18'096.60	
2130.3113.01	Anschaffung Informatik Hardware	6'484.85		3'300.00		4'802.80	
2130.3118.01	Anschaffung Informatik Software					634.08	
2130.3130.01	Dienstleistungen Dritter (Telefon, Porto, Gebühren)	4'445.40		4'000.00		4'510.30	
2130.3132.01	Honorare Berater und Fachexperten	3'366.05		3'500.00		4'194.80	
2130.3150.01	Unterhalt Mobiliar und Geräte	138.95		3'900.00		549.45	
2130.3151.01	Unterhalt Maschinen, Geräte und Fahrzeuge	2'902.80		7'100.00		3'237.00	
2130.3158.01	Unterhalt Informatik Software	10'692.15		12'500.00		9'015.00	
2130.3162.01	Leasingraten Kopierer	5'570.20		5'600.00		5'570.20	
2130.3171.01	Beiträge an Exkursionen, Schulreisen und Lager	25'128.85		46'700.00		13'398.30	
2130.3199.01	Übrige Ausgaben in Kompetenz SL	3'987.10		3'600.00		3'458.75	
2130.3320.01	Planmässige Abschreibungen Informatik	27'427.75		27'200.00		50'627.65	
2130.3611.01	Lehrergehälter Sekundarstufe 1	453'318.75		350'000.00		387'006.25	
2130.3612.01	Schulbeiträge Gymnasium Quarta	203'188.55		121'200.00		170'255.80	
2130.3612.02	Schulbeiträge and. Gemeinden OST	12'555.10		7'500.00		25'771.40	
2130.4260.01	Rückerstattungen		1'620.00		1'500.00		1'610.00
2130.4631.01	Kantonsbeitrag Sportfonds				1'500.00		1'480.00
2140	Musikschulen	361'826.15	720.00	309'400.00		306'233.00	720.00
	Netto Aufwand		361'106.15		309'400.00		305'513.00
2140.3010.01	Löhne Reinigungspersonal Musikschule	6'966.80		3'400.00		5'551.70	
2140.3010.09	Taggelder	-146.10					
2140.3050.01	AG-Beiträge AHV/IV/EO/ALV	425.85		200.00		358.75	
2140.3052.01	AG-Beiträge Pensionskasse	506.75		300.00		411.75	
2140.3053.01	AG-Beiträge Unfallversicherung	45.70				37.15	
2140.3054.01	AG-Beiträge Familienausgleichskasse	105.30		100.00		88.80	
2140.3055.01	AG-Beiträge Krankentaggeldversicherung	16.00				13.40	
2140.3160.01	Miete Musiklokale	40'300.80		40'000.00		38'748.70	
2140.3636.01	Beitrag Musikschule Zollikofen-Bremgarten	296'951.65		245'400.00		244'934.10	
2140.3636.02	Beitrag Musikschule Konservatorium Bern	9'958.20		7'500.00		7'239.30	
2140.3636.03	Übrige Musikschulen	310.70		2'500.00		283.35	
2140.3637.01	Stipendien Musikschule	6'384.50		10'000.00		8'566.00	
2140.4260.01	Rückerstattungen		720.00				720.00
2170	Schulliegenschaften	1'004'909.35	38'249.40	877'400.00	40'600.00	959'070.55	62'813.50
	Netto Aufwand		966'659.95		836'800.00		896'257.05
2170.3010.01	Löhne Abwart KIGA/UST/OST	236'136.40		224'200.00		209'739.60	
2170.3010.02	Löhne Hilfspersonal KIGA/UST/OST	93'827.25		55'000.00		39'763.35	
2170.3010.03	Löhne Hilfspersonal OST					28'463.75	
2170.3010.09	Taggelder	-2'077.90					
2170.3049.01	Dienstkleider	150.00		300.00		150.00	
2170.3050.01	AG-Beiträge AHV/IV/EO/ALV	20'737.85		17'900.00		17'645.20	
2170.3050.09	Taggelder	-43.20					
2170.3052.01	AG-Beiträge Pensionskasse	23'174.95		18'500.00		19'176.40	
2170.3053.01	AG-Beiträge Unfallversicherung	2'635.65		1'800.00		1'850.10	
2170.3054.01	AG-Beiträge Familienausgleichskasse	5'124.95		4'500.00		4'370.50	
2170.3055.01	AG-Beiträge Krankentaggeldversicherung	775.85		700.00		669.80	
2170.3090.01	Weiterbildung			2'200.00			
2170.3099.01	Ferien- und Überzeitguthaben	-3'900.00				4'300.00	



Konto	Erfolgsrechnung Funktionale Gliederung ER	Rechnung 2021		Budget 2021		Rechnung 2020	
		Aufwand	Ertrag	Aufwand	Ertrag	Aufwand	Ertrag
2170.3101.01	Betriebs- + Verbrauchsmaterial	24'460.40		18'000.00		25'208.30	
2170.3111.01	Anschaffung Maschinen, Geräte und Fahrzeuge	2'097.75		1'000.00		1'542.40	
2170.3120.01	Ver- und Entsorgungskosten Schulliegenschaften	154'892.70		120'000.00		124'107.30	
2170.3130.01	Dienstleistungen Dritter (Telefon, Porto, Gebühren)	2'064.00		2'000.00		1'915.35	
2170.3134.01	Sachversicherungen	37'223.65		30'000.00		36'896.70	
2170.3144.01	Unterhalt KIGA Freudenreichstr.	97.85		1'000.00		178.15	
2170.3144.02	Unterhalt KIGA + MSZB Äschenbrunnmatt	6'427.70		10'000.00		20'053.05	
2170.3144.03	Unterhalt KIGA Kalchacker	2'176.95		4'000.00		6'895.10	
2170.3144.04	Unterhalt Liegenschaft UST	85'783.05		65'500.00		59'807.90	
2170.3144.05	Unterhalt Liegenschaft OST	80'507.75		75'000.00		89'369.05	
2170.3151.01	Unterhalt Maschinen, Geräte und Fahrzeuge			2'000.00		1'649.85	
2170.3160.01	Miete TTG-Unterricht Oberstufe	30'092.15		32'800.00		19'149.55	
2170.3160.02	Miete KIGA Gemeindezentrum EG	35'940.00		35'900.00		35'940.00	
2170.3300.40	Planmässige Abschreibungen Hochbauten	137'903.60		133'500.00		130'501.15	
2170.3910.01	Verrechnete Dienstleistungen	28'700.00		21'600.00		79'728.00	
2170.4260.01	Rückerstattungen		7'922.90		6'600.00		32'352.00
2170.4471.01	Liegenschaftserträge		24'000.00		24'000.00		24'000.00
2170.4472.01	Benützungsgebühren Schulräume		6'326.50		10'000.00		6'461.50
2180	Tagesbetreuung	543'918.55	405'085.95	558'600.00	448'600.00	573'763.25	482'218.10
	Netto Aufwand		138'832.60		110'000.00		91'545.15
2180.3000.01	Sitzungsgelder Tagesschule	1'970.00					
2180.3010.01	Löhne Küchen- und Reinigungspersonal Tagesschule	43'327.90		43'000.00		43'702.25	
2180.3010.09	Taggelder	-372.40					
2180.3020.01	Löhne Tagesschule	262'075.05		254'900.00		274'471.40	
2180.3020.09	Taggelder	-8'969.90					
2180.3050.01	AG-Beiträge AHV/IV/EO/ALV	19'098.40		19'100.00		19'471.60	
2180.3050.09	Taggelder	-91.65					
2180.3052.01	AG-Beiträge Pensionskasse	18'596.05		18'700.00		20'541.90	
2180.3053.01	AG-Beiträge Unfallversicherung	1'828.25		1'700.00		1'945.80	
2180.3054.01	AG-Beiträge Familienausgleichskasse	4'719.75		4'800.00		4'823.05	
2180.3055.01	AG-Beiträge Krankentaggeldversicherung	623.20		600.00		678.00	
2180.3090.01	Weiterbildung	1'790.00		1'500.00		620.00	
2180.3099.01	Ferien- und Überzeitguthaben	700.00				7'100.00	
2180.3100.01	Büromaterial	1'022.95		600.00		955.90	
2180.3101.01	Betriebs- + Verbrauchsmaterial	3'830.05		2'000.00		2'069.05	
2180.3104.01	Lehrmittel	1'793.35		1'300.00		1'209.60	
2180.3105.01	Verpflegungskosten	69'774.70		80'000.00		70'860.15	
2180.3110.01	Anschaffung Mobiliar und Geräte	2'697.55		2'550.00		1'241.15	
2180.3113.01	Anschaffung Informatik Hardware	548.00		250.00		53.60	
2180.3120.01	Ver- und Entsorgungskosten Tagesschule	6'735.90		7'000.00		6'952.05	
2180.3130.01	Dienstleistungen Dritter (Telefon, Porto, Gebühren)	4'012.35		4'700.00		3'948.10	
2180.3144.01	Unterhalt Liegenschaft Tagesschule	7'505.60		18'000.00		16'927.25	
2180.3151.01	Unterhalt Maschinen, Geräte und Fahrzeuge	1'987.05		2'000.00		376.40	
2180.3158.01	Unterhalt Informatik Software	985.00		1'000.00			
2180.3160.01	Miete Tagesschule	6'840.00		4'600.00		4'560.00	
2180.3171.01	Beiträge an Exkursionen, Schulreisen und Lager	1'479.40		1'600.00		805.85	
2180.3199.01	Übrige Ausgaben in Kompetenz SL	856.50		1'500.00		529.90	
2180.3611.01	Lohnkosten Rückerstattung Kanton	5'003.50		4'500.00		4'135.30	
2180.3635.01	Mitgliederbeiträge und Verbandsabgaben	192.00		200.00		40.95	
2180.3910.01	Verrechnete Dienstleistungen	29'960.00		29'100.00		32'344.00	



Konto	Erfolgsrechnung Funktionale Gliederung ER	Rechnung 2021		Budget 2021		Rechnung 2020	
		Aufwand	Ertrag	Aufwand	Ertrag	Aufwand	Ertrag
2180.3940.01	Verrechnete Zinsen Tagesschule Freudenreichstr. 1	16'000.00		16'000.00		16'000.00	
2180.3950.01	Verrechnete Abschreibungen Tagesschule Freudenreichstr. 1	37'400.00		37'400.00		37'400.00	
2180.4240.01	Elternbeiträge Betreuung		245'212.90		245'000.00		247'614.60
2180.4240.02	Elternbeiträge Ferienbetreuung		10'409.05		10'000.00		7'221.40
2180.4240.03	Administrationsgebühren		400.00		500.00		300.00
2180.4250.01	Elterngeldern Verpflegung & Mittagessen Personal		69'724.00		80'000.00		69'505.00
2180.4260.01	Rückerstattungen		1'330.00		2'500.00		1'289.10
2180.4631.01	Kantonsbeitrag BDK		78'010.00		110'600.00		156'288.00
2190	Schulleitung und Schulverwaltung	102'782.10	16'000.00	98'000.00	17'500.00	83'247.55	16'365.00
	Netto Aufwand		86'782.10		80'500.00		66'882.55
2190.3000.01	Sitzungsgelder Schulleitungen	670.00					
2190.3000.02	Sitzungsgelder Präventionsgruppe			300.00			
2190.3010.01	Löhne Schulsekretariat	78'343.40		77'000.00		68'396.65	
2190.3010.02	Löhne Aufgabenhilfe					2'332.20	
2190.3050.01	AG-Beiträge AHV/IV/EO/ALV	5'071.95		4'900.00		4'577.35	
2190.3052.01	AG-Beiträge Pensionskasse	6'566.40		6'600.00		5'191.45	
2190.3053.01	AG-Beiträge Unfallversicherung	523.70		500.00		450.95	
2190.3054.01	AG-Beiträge Familienausgleichskasse	1'253.50		1'200.00		1'133.75	
2190.3055.01	AG-Beiträge Krankentaggeldversicherung	183.95		200.00		159.95	
2190.3090.01	Weiterbildung	958.55					
2190.3099.01	Ferien- und Überzeitguthaben	1'800.00				-400.00	
2190.3103.01	Fachliteratur, Zeitschriften	37.00		500.00		180.50	
2190.3110.01	Anschaffung Mobiliar und Geräte	5'407.90					
2190.3113.01	Anschaffung Informatik Hardware	805.80					
2190.3130.01	Dienstleistungen Dritter (Telefon, Porto, Gebühren)	252.00					
2190.3134.01	Sachversicherungen	60.45		100.00		51.75	
2190.3612.02	Schulbeiträge Hochbegabtenförderung Stadt Bern	735.00		5'100.00		933.00	
2190.3632.01	Hochbegabtenförderung (Unkostenbeitrag + Transport)			600.00			
2190.3637.01	Beiträge an Lagerkosten	112.50		500.00		240.00	
2190.3637.02	Beiträge an Wassersicherheitscheck			500.00			
2190.4260.01	Rückerstattungen Aufgabenhilfe				1'500.00		365.00
2190.4910.01	Verrechnete Dienstleistungen		16'000.00		16'000.00		16'000.00
2195	Schülertransporte	9'900.00		8'600.00		5'293.20	
	Netto Aufwand		9'900.00		8'600.00		5'293.20
2195.3637.01	Beiträge an Schülertransporte	9'900.00		8'600.00		5'293.20	
2196	Elternmitarbeit	1'650.00		1'650.00		1'650.00	
	Netto Aufwand		1'650.00		1'650.00		1'650.00
2196.3635.01	Beitrag Elternforum	1'650.00		1'650.00		1'650.00	
2197	Schulsozialdienst	68'517.10		71'100.00		71'820.80	
	Netto Aufwand		68'517.10		71'100.00		71'820.80
2197.3612.01	Entschädigung EWG Wohlen, Schulsozialarbeit	68'517.10		71'100.00		71'820.80	
2910	Verwaltung	12'921.20		16'900.00		7'444.55	
	Netto Aufwand		12'921.20		16'900.00		7'444.55
2910.3000.01	Löhne + Sitzungsgelder Bildungskommission	5'544.40		7'000.00		7'440.00	
2910.3053.01	AG-Beiträge Unfallversicherung					4.55	
2910.3090.01	Weiterbildung	615.40		500.00			
2910.3170.01	Schlussessen	5'045.20		6'900.00			
2910.3199.01	Bildungskommission + Lehrer Freier Bildungskommissionskredit	1'716.20		2'500.00			



Konto	Erfolgsrechnung Funktionale Gliederung ER	Rechnung 2021		Budget 2021		Rechnung 2020	
		Aufwand	Ertrag	Aufwand	Ertrag	Aufwand	Ertrag
2991	Erwachsenenbildung	4'334.00		4'500.00		4'368.00	
	Netto Aufwand		4'334.00		4'500.00		4'368.00
2991.3634.01	Beitrag Volkshochschule	4'334.00		4'500.00		4'368.00	
3	Kultur, Sport und Freizeit, Kirche	547'287.35	81'269.00	542'500.00	93'400.00	557'881.80	137'260.50
	Netto Aufwand		466'018.35		449'100.00		420'621.30
3210	Bibliotheken	82'496.20		85'350.00		83'747.45	
	Netto Aufwand		82'496.20		85'350.00		83'747.45
3210.3635.01	Beitrag Stiftung Kornhausbibliotheken	82'496.20		85'350.00		83'747.45	
3220	Konzert und Theater	6'314.55		5'800.00		7'120.20	
	Netto Aufwand		6'314.55		5'800.00		7'120.20
3220.3120.01	Ver- und Entsorgungskosten Übungslokal Dorfmusik	2'314.55		3'800.00		5'120.20	
3220.3635.01	Beitrag Dorfmusik Bremgarten	2'000.00		2'000.00		2'000.00	
3220.3635.03	Beitrag SASA&DU	2'000.00					
3290	Übrige Kultur	139'838.00	98.00	139'300.00	1'000.00	133'373.00	49.00
	Netto Aufwand		139'740.00		138'300.00		133'324.00
3290.3120.01	Ver- und Entsorgungskosten Verkaufslokal Post	630.50		2'000.00		2'639.45	
3290.3130.01	Neuzuzügeranlass			1'000.00			
3290.3134.01	Sachversicherungen	30.75		100.00		73.85	
3290.3144.01	Unterhalt Verkaufslokal Post	969.30		500.00		2'184.45	
3290.3634.01	Beitrag Regionalkonferenz Bern-Mittelland	116'124.75		116'700.00		116'475.25	
3290.3635.01	Beitrag Pro Bremgarten	4'000.00		4'000.00		4'000.00	
3290.3635.03	Beiträge gemäss Kulturkonzept	18'082.70		15'000.00		8'000.00	
3290.4260.01	Rückerstattungen		98.00		1'000.00		49.00
3320	Massenmedien	73'035.40		40'800.00		49'940.65	
	Netto Aufwand		73'035.40		40'800.00		49'940.65
3320.3102.02	Publikationskosten Anzeiger Region Bern	62'235.40		30'000.00		39'140.65	
3320.3635.01	Beitrag Dorfzeitung Dr Wecker	10'800.00		10'800.00		10'800.00	
3410	Sport	123'339.35	18'614.00	122'050.00	24'800.00	177'767.65	65'216.15
	Netto Aufwand		104'725.35		97'250.00		112'551.50
3410.3010.01	Löhne Sportplatz	51'454.50		48'900.00		97'941.15	
3410.3010.02	Löhne Hilfspersonal Sportplatz			2'000.00		1'136.65	
3410.3010.09	Taggelder	-454.50					
3410.3049.01	Dienstkleider	300.00		300.00		300.00	
3410.3050.01	AG-Beiträge AHV/IV/EO/ALV	3'220.60		3'300.00		6'395.35	
3410.3052.01	AG-Beiträge Pensionskasse	4'955.40		5'000.00		9'845.50	
3410.3053.01	AG-Beiträge Unfallversicherung	332.65		300.00		661.90	
3410.3054.01	AG-Beiträge Familienausgleichskasse	795.85		800.00		1'584.05	
3410.3055.01	AG-Beiträge Krankentaggeldversicherung	116.60		100.00		240.00	
3410.3090.01	Weiterbildung			250.00			
3410.3101.01	Betriebs- + Verbrauchsmaterial	9'905.70		10'000.00		10'356.85	
3410.3111.01	Anschaffung Maschinen, Geräte und Fahrzeuge	2'033.55		2'000.00		3'112.70	
3410.3120.01	Ver- und Entsorgungsgebühren Sportanlagen	8'404.40		8'000.00		7'707.55	
3410.3130.01	Dienstleistungen Dritter (Telefon, Porto, Gebühren)	864.50		600.00		616.85	
3410.3134.01	Sachversicherungen	2'081.65		2'500.00		2'142.80	
3410.3140.01	Unterhalt Sportanlagen	7'208.90		8'000.00		4'837.65	
3410.3144.01	Unterhalt Garderobengebäude	3'359.65		4'000.00		2'726.05	
3410.3151.01	Unterhalt Maschinen, Geräte und Fahrzeuge	3'399.10		3'500.00		1'807.80	
3410.3300.30	Planmässige Abschreibungen übrige Tiefbauten	2'974.80		4'000.00		2'974.80	



Konto	Erfolgsrechnung Funktionale Gliederung ER	Rechnung 2021		Budget 2021		Rechnung 2020	
		Aufwand	Ertrag	Aufwand	Ertrag	Aufwand	Ertrag
3410.3635.01	Beiträge an Sportvereine	17'250.00		17'500.00		17'300.00	
3410.3635.02	Beitrag FC Goldstern für Schneefräse			1'000.00			
3410.3910.01	Verrechnete Dienstleistungen	5'136.00				6'080.00	
3410.4240.01	Benützungsgebühren		12'533.00		16'000.00		14'173.00
3410.4260.01	Rückerstattungen		770.00		3'000.00		1'792.15
3410.4470.01	Mietzinse Liegenschaften VV		5'311.00		5'300.00		5'311.00
3410.4631.01	Kantonsbeitrag Sportfonds				500.00		260.00
3410.4910.01	Verrechnete Dienstleistungen						43'680.00
3411	3047 bewegt	16'340.75	890.00	15'500.00	1'400.00	15'164.20	1'830.00
	Netto Aufwand		15'450.75		14'100.00		13'334.20
3411.3010.01	Entschädigung SportkoordinatorIn	12'400.00		12'500.00		11'250.00	
3411.3053.01	AG-Beiträge Unfallversicherung	24.85				22.50	
3411.3199.01	Projektkosten	3'915.90		3'000.00		3'891.70	
3411.4260.01	Rückerstattungen		890.00		1'400.00		1'830.00
3415	Bootshafen	4'200.00	4'600.00	5'150.00	3'400.00	4'200.00	4'600.00
	Netto Aufwand				1'750.00		
	Netto Ertrag	400.00				400.00	
3415.3142.01	Unterhalt Bootsanbindeplätze			950.00			
3415.3631.01	Bootsanbindeplätze Abgabe an Kanton	4'200.00		4'200.00		4'200.00	
3415.4240.01	Bootsanbindeplätze Einnahmen		4'600.00		3'400.00		4'600.00
3420	Freizeit	99'133.10	57'067.00	116'850.00	58'300.00	81'506.15	65'565.35
	Netto Aufwand		42'066.10		58'550.00		15'940.80
3420.3010.01	Löhne Grünanlagen	71'313.70		71'300.00		44'366.80	
3420.3010.09	Taggelder					-1'382.50	
3420.3049.01	Dienstkleider	300.00		1'900.00		758.15	
3420.3050.01	AG-Beiträge AHV/IV/EO/ALV	4'585.55		4'600.00		2'811.30	
3420.3052.01	AG-Beiträge Pensionskasse	4'534.80		4'600.00		2'453.50	
3420.3053.01	AG-Beiträge Unfallversicherung	1'689.95		1'000.00		660.80	
3420.3054.01	AG-Beiträge Familienausgleichskasse	1'133.15		1'100.00		696.30	
3420.3055.01	AG-Beiträge Krankentaggeldversicherung	166.60		200.00		105.60	
3420.3090.01	Weiterbildung	120.00		2'000.00		450.00	
3420.3099.01	Ferien- und Überzeitguthaben	100.00				-3'000.00	
3420.3101.01	Betriebs- + Verbrauchsmaterial	705.00		1'000.00		558.65	
3420.3111.01	Anschaffung Maschinen, Geräte und Fahrzeuge			1'000.00		784.90	
3420.3120.01	Ver- und Entsorgungskosten Ludothek	366.70		300.00		693.40	
3420.3130.01	Dienstleistungen Dritter (Telefon, Porto, Gebühren)	240.00		250.00		180.00	
3420.3134.01	Sachversicherungen	1'138.05		1'400.00		1'263.10	
3420.3137.01	Steuern und Abgaben	808.00		800.00		808.00	
3420.3140.01	Unterhalt Grünanlagen	3'707.70		9'000.00		15'791.95	
3420.3144.01	Unterhalt Ludothek	1'199.90		2'000.00		3'704.15	
3420.3149.01	Unterhalt Spielplätze + Ruhebänke	138.95		4'000.00		378.45	
3420.3151.01	Unterhalt Maschinen, Geräte und Fahrzeuge	1'804.90		3'700.00		4'354.30	
3420.3161.01	Miete Maschinen und Geräte	38.50		500.00		24.50	
3420.3199.01	Unterhalt + Betrieb Tierpärkli	167.85		500.00		167.40	
3420.3635.01	Beitrag Wanderwege	873.80		900.00		877.40	
3420.3635.02	Beitrag Ludothek-Verein	4'000.00		4'000.00		4'000.00	
3420.3910.01	Verrechnete Dienstleistungen			800.00			
3420.4260.01	Rückerstattungen		1'137.00		1'000.00		3'533.35
3420.4470.01	Vermietung öffentliche Plätze		7'810.00		4'000.00		12'520.00
3420.4910.01	Verrechnete Dienstleistungen		48'120.00		53'300.00		49'512.00
3421	Übrige Freizeitgestaltung	2'590.00		11'700.00	4'500.00	5'062.50	
	Netto Aufwand		2'590.00		7'200.00		5'062.50
3421.3612.01	Jahresbeitrag Zeitschrift "Fäger"	2'590.00		3'700.00		3'794.00	
3421.3637.01	Altersweihnacht + Seniorenessen			8'000.00		1'268.50	



Konto	Erfolgsrechnung Funktionale Gliederung ER	Rechnung 2021		Budget 2021		Rechnung 2020	
		Aufwand	Ertrag	Aufwand	Ertrag	Aufwand	Ertrag
3421.4636.01	Beiträge Altersweihnacht + Seniorenessen				4'500.00		
4	Gesundheit	37'797.10	2'048.35	41'600.00	2'400.00	59'704.90	6'220.35
	Netto Aufwand		35'748.75		39'200.00		53'484.55
4320	Krankheitsbekämpfung, übrige	10'002.65		10'000.00		34'047.40	4'196.00
	Netto Aufwand		10'002.65		10'000.00		29'851.40
4320.3010.01	Löhne Gesundheitsprävention					1'200.00	
4320.3053.01	AG-Beiträge Unfallversicherung					1.10	
4320.3130.01	Gesundheitsprävention	10'002.65		10'000.00		32'846.30	
4320.4260.01	Rückerstattungen						4'196.00
4330	Schulgesundheitsdienst	8'506.60		11'800.00		4'888.55	
	Netto Aufwand		8'506.60		11'800.00		4'888.55
4330.3106.01	Sanitätsmaterial KIGA, UST + OST	1'003.30		1'300.00		913.55	
4330.3132.01	Läuse-Kontrollen	5'508.30		6'000.00			
4330.3136.01	Untersuchungen Schularzt	1'995.00		4'500.00		3'975.00	
4331	Schulzahnpflege	15'858.30		16'300.00		16'844.10	
	Netto Aufwand		15'858.30		16'300.00		16'844.10
4331.3010.01	Löhne Schulzahnpflege	2'281.50		2'200.00		2'129.40	
4331.3050.01	AG-Beiträge AHV/IV/EO/ALV			100.00			
4331.3053.01	AG-Beiträge Unfallversicherung	4.60				4.25	
4331.3101.01	Verbrauchsmaterial Schulzahnpflege	824.90		500.00		187.70	
4331.3136.02	Untersuchungen Schulzahnpflege	12'747.30		12'000.00		12'667.90	
4331.3637.02	Beiträge an anomale Behandlungskosten			1'500.00		1'854.85	
4340	Lebensmittelkontrolle	3'429.55	2'048.35	3'500.00	2'400.00	3'924.85	2'024.35
	Netto Aufwand		1'381.20		1'100.00		1'900.50
4340.3000.01	Entschädigung Pilzkontrolle	3'175.00		3'000.00		3'662.50	
4340.3053.01	AG-Beiträge Unfallversicherung					7.35	
4340.3170.01	Spesen Pilzkontrolle	254.55		500.00		255.00	
4340.4612.01	Rückvergütung Pilzkontrolle		2'048.35		2'400.00		2'024.35
5	Soziale Sicherheit	4'558'833.11	1'044'623.47	5'099'550.00	1'268'200.00	4'400'129.45	814'987.60
	Netto Aufwand		3'514'209.64		3'831'350.00		3'585'141.85
5310	Alters- und Hinterlassenenversicherung AHV	45'149.60	7'498.00	45'350.00	7'000.00	45'057.30	7'296.00
	Netto Aufwand		37'651.60		38'350.00		37'761.30
5310.3010.01	Löhne AHV-Zweigstelle	38'781.70		38'800.00		38'530.35	
5310.3050.01	AG-Beiträge AHV/IV/EO/ALV	2'455.50		2'500.00		2'441.45	
5310.3052.01	AG-Beiträge Pensionskasse	2'851.20		2'900.00		2'844.80	
5310.3053.01	AG-Beiträge Unfallversicherung	253.50		300.00		253.15	
5310.3054.01	AG-Beiträge Familienausgleichskasse	606.50		600.00		604.95	
5310.3055.01	AG-Beiträge Krankentaggeldversicherung	89.00		100.00		91.45	
5310.3099.01	Ferien- und Überzeitguthaben					200.00	
5310.3103.01	Drucksachen	82.00		100.00		61.50	
5310.3134.01	Sachversicherungen	30.20		50.00		29.65	
5310.4611.01	RV Kanton an Verwaltungskost.		7'498.00		7'000.00		7'296.00
5320	Ergänzungsleistungen AHV/IV	1'022'292.00		1'030'000.00		993'650.00	
	Netto Aufwand		1'022'292.00		1'030'000.00		993'650.00
5320.3631.01	Sozialversicherung EL	1'022'292.00		1'030'000.00		993'650.00	
5340	Wohnen im Alter		39'781.50		40'000.00		39'781.50
	Netto Ertrag	39'781.50		40'000.00		39'781.50	
5340.4470.01	Baurechtszins Chutzenstrasse 3		39'781.50		40'000.00		39'781.50
5350	Leistungen an das Alter	22'161.85		40'900.00		29'055.35	



Konto	Erfolgsrechnung Funktionale Gliederung ER	Rechnung 2021		Budget 2021		Rechnung 2020	
		Aufwand	Ertrag	Aufwand	Ertrag	Aufwand	Ertrag
	Netto Aufwand		22'161.85		40'900.00		29'055.35
5350.3000.01	Sitzungsgelder FABre	1'220.00		5'000.00		1'050.00	
5350.3010.01	Löhne FABre	4'847.80		4'800.00		4'073.00	
5350.3050.01	AG-Beiträge AHV/IV/EO/ALV	306.30		300.00		258.50	
5350.3052.01	AG-Beiträge Pensionskasse	356.40		400.00		295.50	
5350.3053.01	AG-Beiträge Unfallversicherung	31.80				26.55	
5350.3054.01	AG-Beiträge Familienausgleichskasse	76.00		100.00		63.95	
5350.3055.01	AG-Beiträge Krankentaggeldversicherung	11.10				9.85	
5350.3130.01	Umsetzung Altersleitbild	1'221.60		4'800.00		1'798.60	
5350.3132.01	Honorare Berater und Fachexperten			4'800.00			
5350.3320.90	Planmässige Abschreibungen übrige immaterielle Anlagen					1'485.15	
5350.3612.01	Entschädigung EWG Wohlen, Regionale Fachstelle Alter	14'090.85		20'700.00		19'994.25	
5410	Familienzulagen	24'403.00		22'000.00		19'445.00	
	Netto Aufwand		24'403.00		22'000.00		19'445.00
5410.3631.01	Familienzulagen Nichterwerbstätige	24'403.00		22'000.00		19'445.00	
5444	Offene Kinder- und Jugendarbeit	64'763.71		72'600.00	500.00	63'351.40	
	Netto Aufwand		64'763.71		72'100.00		63'351.40
5444.3010.01	Löhne Reinigungspersonal Jugendarbeit	3'033.60		2'500.00		3'493.65	
5444.3050.01	AG-Beiträge AHV/IV/EO/ALV	196.40		200.00		225.55	
5444.3053.01	AG-Beiträge Unfallversicherung	6.05				7.00	
5444.3054.01	AG-Beiträge Familienausgleichskasse	48.60				55.90	
5444.3110.01	Anschaffung Mobiliar und Geräte	3'987.30		4'000.00		4'859.65	
5444.3111.01	Anschaffung Maschinen, Geräte und Fahrzeuge			300.00		97.60	
5444.3113.01	Anschaffung Informatik Hardware	1'751.00		300.00		455.20	
5444.3118.01	Anschaffung Informatik Software			300.00			
5444.3120.01	Ver- und Entsorgungskosten Jugendhaus	1'802.70		1'500.00		1'522.85	
5444.3130.01	Verwaltungsaufwand Jugendarbeit	3'761.10		4'000.00		4'558.40	
5444.3130.02	Aktivitäten Jugendarbeit	6'644.71		7'200.00		4'145.90	
5444.3144.01	Unterhalt Jugendhaus	2'704.35		5'000.00		4'589.10	
5444.3612.01	Entschädigung EWG Wohlen, Regionale Jugendarbeit	40'827.90		47'300.00		39'340.60	
5444.4240.01	Benützungsgebühren				500.00		
5450	Leistungen an Familien allgemein	352'025.05	256'650.97	606'900.00	470'000.00	156'653.65	108'885.00
	Netto Aufwand		95'374.08		136'900.00		47'768.65
5450.3612.01	Entschädigung EWG Wohlen, Fachstelle Kind und Familie	7'560.75		7'400.00		7'395.30	
5450.3635.01	Beiträge an Frühe Förderung "Hausbesuche plus"			12'000.00			
5450.3637.01	Beiträge an private Haushalte	344'464.30		587'500.00		149'258.35	
5450.4611.01	Entschädigungen vom Kanton		256'650.97		470'000.00		108'885.00
5451	Kinderkrippen und Kinderhorte	684'098.55	740'693.00	698'700.00	750'700.00	720'328.60	659'025.10
	Netto Aufwand						61'303.50
	Netto Ertrag	56'594.45		52'000.00			
5451.3000.01	Sitzungsgelder Kindertagesstätte	510.00					
5451.3010.01	Löhne Kindertagesstätte	465'647.15		459'500.00		494'994.35	
5451.3010.09	Taggelder	-1'250.95				-5'958.40	
5451.3050.01	AG-Beiträge AHV/IV/EO/ALV	28'248.05		29'300.00		31'312.20	
5451.3050.09	Taggelder	-59.15				-379.85	
5451.3052.01	AG-Beiträge Pensionskasse	28'177.75		28'100.00		30'983.35	
5451.3053.01	AG-Beiträge Unfallversicherung	3'256.50		3'200.00		3'380.75	
5451.3054.01	AG-Beiträge Familienausgleichskasse	6'981.55		7'300.00		7'757.00	



Konto	Erfolgsrechnung Funktionale Gliederung ER	Rechnung 2021		Budget 2021		Rechnung 2020	
		Aufwand	Ertrag	Aufwand	Ertrag	Aufwand	Ertrag
5451.3055.01	AG-Beiträge	1'175.05		1'200.00		1'261.00	
5451.3090.01	Krankentaggeldversicherung						
5451.3099.01	Weiterbildung	4'443.85		7'500.00		6'837.80	
5451.3100.01	Ferien- und Überzeitguthaben	-4'800.00				600.00	
5451.3100.01	Büromaterial	1'830.50		2'000.00		2'328.60	
5451.3101.01	Haushaltsartikel / Pflegematerial	5'831.65		6'000.00		5'491.50	
5451.3102.01	Drucksachen und Publikationen	482.00					
5451.3104.01	Spiele/Bastelmaterial	1'675.90		2'000.00		1'681.00	
5451.3105.01	Verpflegungskosten	44'143.10		46'000.00		38'840.15	
5451.3110.01	Anschaffung Mobiliar und Geräte	318.00		2'500.00		150.00	
5451.3113.01	Anschaffung Informatik Hardware			1'000.00		176.80	
5451.3130.01	Dienstleistungen Dritter (Telefon, Porto, Gebühren)	1'769.95		2'000.00		1'940.45	
5451.3134.01	Sachversicherungen	501.20		800.00		516.75	
5451.3160.01	Miete Kita	57'486.65		58'000.00		61'489.10	
5451.3199.01	Diverse Ausgaben Kinder / Ausflüge	469.75		800.00		146.90	
5451.3199.02	Diverse Ausgaben Betrieb	3'084.25		6'000.00		2'543.60	
5451.3635.01	Verbandsabgaben	1'106.00		1'000.00		1'045.75	
5451.3910.01	Verrechnete Dienstleistungen	26'000.00		27'400.00		26'120.00	
5451.3950.01	Verr. Abschreibungen KiTa "Stärnschnuppe" (HRM1)	7'069.80		7'100.00		7'069.80	
5451.4240.01	Elternbeiträge Betreuung		438'403.75		249'200.00		277'065.30
5451.4240.02	Aufnahmegebühren		1'000.00		1'500.00		1'500.00
5451.4240.03	Elternbeiträge nicht LA-berechtigt						48'763.70
5451.4250.01	Elterngelbühren Verpflegung & Mittagessen Personal		54'253.00		58'000.00		47'504.00
5451.4611.01	Entschädigung Lastenausgleich Fürsorge						172'301.55
5451.4612.01	Entschädigung von Gemeinden (Betreuungsgutscheine)		247'036.25		442'000.00		110'277.75
5451.4632.01	Beiträge KiTa-Selbstbehalte and. Gemeinden						1'612.80
5458	Tageselternverein	-756.65				24'656.20	
	Netto Aufwand						24'656.20
	Netto Ertrag	756.65					
5458.3632.01	Beitrag Tageselternverein nicht LA-berechtigt	-756.65				24'656.20	
5590	Arbeitslosigkeit	6'239.00		6'400.00		6'471.10	
	Netto Aufwand		6'239.00		6'400.00		6'471.10
5590.3612.01	Entschädigung EWG Wohlen, Regionale Fachstelle Arbeit	6'239.00		6'400.00		6'471.10	
5790	Sozialhilfe	10'624.50		14'000.00		13'381.10	
	Netto Aufwand		10'624.50		14'000.00		13'381.10
5790.3635.01	Verschiedene Beiträge	10'624.50		14'000.00		13'381.10	
5796	Regionaler Sozialdienst	65'957.80		72'700.00		56'924.80	
	Netto Aufwand		65'957.80		72'700.00		56'924.80
5796.3612.01	Entschädigung EWG Wohlen, Soziale Dienste	65'957.80		72'700.00		56'924.80	
5799	Lastenausgleich Soziales	2'231'874.70		2'460'000.00		2'241'154.95	
	Netto Aufwand		2'231'874.70		2'460'000.00		2'241'154.95
5799.3611.01	Lastenausgleich Sozialhilfe	2'231'874.70		2'460'000.00		2'241'154.95	
5920	Hilfsaktionen im Inland	10'000.00		10'000.00		10'000.00	
	Netto Aufwand		10'000.00		10'000.00		10'000.00
5920.3635.01	Hilfsaktionen Inland	10'000.00		10'000.00		10'000.00	
5930	Hilfsaktionen im Ausland	20'000.00		20'000.00		20'000.00	
	Netto Aufwand		20'000.00		20'000.00		20'000.00
5930.3638.01	Hilfsaktionen im Ausland	20'000.00		20'000.00		20'000.00	
6	Verkehr und Nachrichtenübermittlung	1'363'682.40	151'876.00	1'451'300.00	167'700.00	1'436'269.85	162'943.45



Konto	Erfolgsrechnung Funktionale Gliederung ER	Rechnung 2021		Budget 2021		Rechnung 2020	
		Aufwand	Ertrag	Aufwand	Ertrag	Aufwand	Ertrag
	Netto Aufwand		1'211'806.40		1'283'600.00		1'273'326.40
6150	Gemeindestrassen	654'322.95	111'182.75	652'000.00	107'700.00	628'221.00	127'601.40
	Netto Aufwand		543'140.20		544'300.00		500'619.60
6150.3010.01	Löhne Gemeindegemeister	281'363.95		271'700.00		265'170.10	
6150.3010.09	Taggelder	-551.10				-2'742.50	
6150.3049.01	Dienstkleider	3'800.70		4'500.00		3'822.75	
6150.3050.01	AG-Beiträge AHV/IV/EO/ALV	17'970.15		17'500.00		16'463.35	
6150.3050.09	Taggelder					-121.55	
6150.3052.01	AG-Beiträge Pensionskasse	20'597.10		20'400.00		19'930.40	
6150.3053.01	AG-Beiträge Unfallversicherung	6'777.65		6'600.00		6'702.70	
6150.3054.01	AG-Beiträge Familienausgleichskasse	4'441.50		4'300.00		4'078.15	
6150.3055.01	AG-Beiträge Krankentaggeldversicherung	680.05		700.00		669.30	
6150.3090.01	Weiterbildung	4'302.25		3'000.00		450.00	
6150.3099.01	Ferien- und Überzeitguthaben	5'700.00				-2'300.00	
6150.3101.01	Beleuchtungsmaterial	220.70		300.00		318.80	
6150.3101.02	Streusalz + Splitter	10'933.70		10'000.00		717.10	
6150.3101.03	Strassentafeln + -signale	2'110.55		4'000.00		2'410.20	
6150.3101.04	Unterhaltungsmaterial Reckweg + Naturstrassen	4'605.60		4'500.00		4'351.70	
6150.3101.05	Betriebsstoffe, Benzin, Diesel, Oel, Gas	15'292.45		16'000.00		13'488.25	
6150.3111.01	Anschaffung Maschinen, Geräte und Fahrzeuge	1'982.30		2'000.00		6'219.70	
6150.3120.01	Strom öffentliche Beleuchtung	15'753.65		16'500.00		16'161.95	
6150.3130.01	Transport- und Deponiegebühren Muldengut	19'637.55		20'000.00		19'898.00	
6150.3130.02	Dienstleistungen Dritter (Telefon, Porto, Gebühren)	336.00		500.00		336.00	
6150.3132.01	Honorare Berater und Fachexperten	177.00		4'000.00		3'624.20	
6150.3134.01	Sachversicherungen	7'097.20		8'000.00		7'636.70	
6150.3137.01	Steuern und Abgaben	5'418.40		5'500.00		5'328.40	
6150.3141.01	Unterhalt Gemeindestrassen	121'373.80		85'000.00		73'278.80	
6150.3141.02	Unterhalt Öffentliche Beleuchtung + Fahnen	17'934.65		16'900.00		56'479.05	
6150.3151.01	Unterhalt Maschinen, Geräte und Fahrzeuge	21'546.50		23'500.00		38'704.65	
6150.3161.01	Miete Maschinen und Geräte			1'500.00		225.40	
6150.3170.01	Spesen Werkhof	228.20		100.00		46.90	
6150.3300.10	Planmässige Abschreibungen Strassen/Verkehrswege	45'379.45		62'600.00		45'379.50	
6150.3300.60	Planmässige Abschreibungen Mobilien	16'013.00		16'000.00		16'013.00	
6150.3910.01	Verrechnete Dienstleistungen	3'200.00		26'400.00		5'480.00	
6150.4240.01	Erlös aus ausgeführten Arbeiten		12'681.80		20'000.00		17'442.55
6150.4260.01	Rückerstattungen		1'302.70		1'000.00		450.50
6150.4612.01	Verrechnete Dienstleistungen SF		50'380.00		43'700.00		44'340.00
6150.4631.01	Kantonsbeitrag Uferwege + Freiflächen		1'228.75		1'200.00		1'228.75
6150.4631.02	Kantonsbeitrag Öffentliche Beleuchtung		5'269.50		5'000.00		5'339.60
6150.4910.01	Verrechnete Dienstleistungen		40'320.00		36'800.00		58'800.00
6191	Werkhof	54'937.40	2'650.25	63'600.00	4'000.00	66'276.15	2'345.05
	Netto Aufwand		52'287.15		59'600.00		63'931.10
6191.3101.01	Verbrauchsmaterial	7'370.65		9'500.00		9'052.10	
6191.3111.01	Anschaffung Maschinen, Geräte und Fahrzeuge	2'136.80		6'000.00		10'668.45	
6191.3120.01	Ver- und Entsorgungskosten Werkhof	6'695.05		7'500.00		7'928.50	
6191.3130.01	Dienstleistungen Dritter (Telefon, Porto, Gebühren)	1'533.50		1'100.00		1'444.15	
6191.3144.01	Unterhalt Werkhof + Depotplatz	681.40		2'500.00		662.95	
6191.3160.01	Miete Werkhof	36'520.00		37'000.00		36'520.00	
6191.4260.01	Rückerstattungen		2'650.25		4'000.00		2'345.05



Konto	Erfolgsrechnung Funktionale Gliederung ER	Rechnung 2021		Budget 2021		Rechnung 2020	
		Aufwand	Ertrag	Aufwand	Ertrag	Aufwand	Ertrag
6230	Agglomerationsverkehr	14'000.00		14'000.00		14'000.00	
	Netto Aufwand		14'000.00		14'000.00		14'000.00
6230.3635.01	Beitrag Fähre Zehndermätteli	14'000.00		14'000.00		14'000.00	
6290	Öffentlicher Verkehr	63'840.05	38'043.00	71'700.00	56'000.00	66'257.70	32'997.00
	Netto Aufwand		25'797.05		15'700.00		33'260.70
6290.3130.01	Unpersönliche Tageskarten SBB	53'666.00		56'000.00		56'000.00	
6290.3134.01	Sachversicherungen	251.85		200.00		251.50	
6290.3141.01	Unterhalt Buswartehallen	1'026.20		2'500.00		1'222.20	
6290.3300.10	Planmässige Abschreibungen Strassen/Verkehrswege			4'500.00			
6290.3632.01	Beitrag MOONLINER Linie M9	7'776.00		7'000.00		7'776.00	
6290.3637.01	Beiträge Libero-Abo EL-Bezüger	1'120.00		1'500.00		1'008.00	
6290.4260.01	Erlös Tageskarten SBB		38'043.00		56'000.00		32'997.00
6291	Gemeindeanteil Öffentlicher Verkehr	576'582.00		650'000.00		661'515.00	
	Netto Aufwand		576'582.00		650'000.00		661'515.00
6291.3631.01	Öffentlicher Verkehr	576'582.00		650'000.00		661'515.00	
7	Umweltschutz und Raumordnung	2'434'118.00	2'204'776.65	2'635'000.00	2'360'400.00	2'439'012.45	2'148'812.05
	Netto Aufwand		229'341.35		274'600.00		290'200.40
7101	Wasserversorgung [Gemeindebetrieb]	826'956.30	826'956.30	925'300.00	925'300.00	788'084.15	788'084.15
7101.3100.01	Büromaterial			1'000.00		45.65	
7101.3111.01	Anschaffung Wasserzähler	1'458.00		1'000.00			
7101.3120.01	Wasserbezug	262'008.00		290'000.00		292'068.00	
7101.3130.01	Dienstleistungen Dritter (Telefon, Porto, Gebühren)	1'494.30		1'500.00		1'740.00	
7101.3132.01	Honorare Berater und Fachexperten	15'677.55		12'000.00		12'199.10	
7101.3132.02	Revision Wasserzähler	31'496.25		32'000.00		32'540.75	
7101.3132.03	Trinkwasseruntersuchung	1'937.60		2'000.00		1'937.60	
7101.3134.01	Sachversicherungen	2'731.50		500.00		731.50	
7101.3143.01	Unterhalt Leitungsnetz + Brunnenmeister	133'793.75		100'000.00		67'531.95	
7101.3151.01	Unterhalt Wasserzähler	180.00		1'000.00		90.00	
7101.3180.01	Wertberichtigungen auf Forderungen	101.00				-557.00	
7101.3300.30	Planmässige Abschreibungen übrige Tiefbauten	30'310.40		34'900.00		26'141.25	
7101.3510.10	Einlage Spezialfinanzierung Werterhalt	134'757.00		135'000.00		134'806.00	
7101.3510.11	Einlage Spezialfinanzierung Übertragung	34'875.00		35'000.00		34'875.00	
7101.3510.50	Verwaltungsvermögen Einlage Spezialfinanzierung Werterhalt (Anschlussgebühren)	32'707.75		149'000.00		48'318.10	
7101.3612.01	Verrechnete Dienstleistungen	78'560.00		75'600.00		72'640.00	
7101.4240.50	Anschlussgebühren		32'707.75		149'000.00		48'318.10
7101.4250.01	Erlös Wasserverkauf		334'012.30		350'000.00		354'510.65
7101.4250.02	Grundgebühren		302'537.40		309'000.00		304'216.35
7101.4260.01	Rückerstattungen		1'833.40				683.10
7101.4409.01	Verrechnete Zinsen Wasser		247.00		200.00		254.00
7101.4510.02	Entnahme Spezialfinanzierung Werterhalt		118'551.45		79'900.00		43'034.95
7101.4634.01	Betriebsführungsbeitrag WVRB AG		2'192.00		2'200.00		2'192.00
7101.4898.01	Entnahme Spezialfinanzierung Übertragung		34'875.00		35'000.00		34'875.00
7101.9010.01	Verwaltungsvermögen Abschluss Spezialfinanzierung im EK, Ertragsüberschuss	64'868.20		54'800.00		62'976.25	
7201	Abwasserentsorgung [Gemeindebetrieb]	796'583.35	796'583.35	874'200.00	874'200.00	780'635.30	780'635.30
7201.3100.01	Büromaterial	28.55		500.00		243.90	



Konto	Erfolgsrechnung Funktionale Gliederung ER	Rechnung 2021		Budget 2021		Rechnung 2020	
		Aufwand	Ertrag	Aufwand	Ertrag	Aufwand	Ertrag
7201.3101.01	UH-Material Kanalisationsnetz			500.00			
7201.3120.01	Ver- und Entsorgungskosten Abwasserentsorgungsanlagen	41'776.70		33'000.00		38'473.70	
7201.3130.01	Honorar Betriebskostenanteile	10'467.00		14'000.00		12'262.60	
7201.3130.02	Dienstleistungen Dritter (Telefon, Porto, Gebühren)	2'670.35		2'500.00		2'842.95	
7201.3132.01	Honorare Berater und Fachexperten	12'774.05		15'000.00		10'170.15	
7201.3132.02	Inspektion Starkstromanlage	3'617.00		2'000.00		2'041.40	
7201.3134.01	Sachversicherungen	5'350.70		6'000.00		5'340.05	
7201.3143.01	Unterhalt Kanalisationsnetz	9'975.80		33'000.00		16'943.45	
7201.3143.02	Unterhalt Pumpwerk Seftau	71'032.65		31'000.00		60'498.70	
7201.3143.04	Unterhalt Pumpwerk Neubrücke	8'884.30		9'000.00			
7201.3180.01	Wertberichtigungen auf Forderungen	236.00				-326.00	
7201.3300.30	Planmässige Abschreibungen übrige Tiefbauten	12'875.65		11'400.00		10'172.20	
7201.3510.10	Einlage Spezialfinanzierung Werterhalt	211'582.00		209'000.00		207'350.00	
7201.3510.50	Einlage Spezialfinanzierung Werterhalt (Anschlussgebühren)	28'303.55		139'500.00		47'791.90	
7201.3612.01	Verrechnete Dienstleistungen	68'400.00		66'800.00		65'760.00	
7201.3631.01	Einlage in kant. Abwasserfonds	51'108.00		50'000.00		47'711.00	
7201.3632.01	Beitrag ARA Bern	257'501.05		242'000.00		243'595.00	
7201.4240.01	Erlös Abwassergebühren		214'853.20		225'000.00		227'559.40
7201.4240.02	Grundgebühren		310'612.50		320'000.00		310'673.25
7201.4240.03	Regenabwassergebühr		67'053.65		68'000.00		67'450.70
7201.4240.50	Anschlussgebühren		28'303.55		139'500.00		47'791.90
7201.4260.01	Rückerstattungen		36.75		1'000.00		41.25
7201.4409.01	Verrechnete Zinsen Abwasser		5'265.00		5'300.00		5'125.00
7201.4510.02	Entnahme Spezialfinanzierung Werterhalt		42'572.55		55'400.00		43'583.60
7201.4612.01	Rückvergütung Betriebskosten Pumpwerk Seftau		59'421.50		57'000.00		62'573.75
7201.4612.02	Rückvergütung Betriebskosten Pumpwerk Neubrücke		3'724.70		3'000.00		15'836.45
7201.9010.01	Abschluss Spezialfinanzierung im EK, Ertragsüberschuss			9'000.00		9'764.30	
7201.9011.01	Abschluss Spezialfinanzierung im EK, Aufwandüberschuss		64'739.95				
7301	Abfall [Gemeindebetrieb]	432'453.85	432'453.85	423'600.00	423'600.00	436'945.45	436'945.45
7301.3100.01	Büromaterial	1'354.20		1'500.00			
7301.3101.01	Gebührenmarken + Abfallsäcke	8'855.05		11'000.00		8'082.40	
7301.3111.01	Anschaffung Maschinen, Geräte und Fahrzeuge			1'000.00		325.00	
7301.3130.01	Hauskehricht + Sperrgut	201'316.75		199'000.00		204'955.05	
7301.3130.02	Abfallsammelstellen + Sonderabfälle	35'850.50		29'000.00		30'635.50	
7301.3130.03	Dienstleistungen Dritter (Telefon, Porto, Gebühren)	1'313.85		1'000.00		1'208.60	
7301.3130.04	Grünabfuhr	111'778.20		110'000.00		114'976.30	
7301.3143.01	Unterhalt Abfallsammelstellen			2'000.00		3'048.00	
7301.3151.02	Unterhalt Maschinen, Geräte und Fahrzeuge	221.35		100.00		367.65	
7301.3180.01	Wertberichtigungen auf Forderungen	-131.00				-117.00	
7301.3300.90	Planmässige Abschreibungen übrige Sachanlagen (HRM1)	11'932.40		11'900.00		11'932.45	
7301.3612.01	Beitrag an Tierkörperbeseitigung	3'242.55		2'500.00		2'291.50	
7301.3612.02	Verrechnete Dienstleistungen	56'720.00		54'600.00		59'240.00	
7301.4120.01	Erlös aus Altkleidersammlung		1'677.00		5'000.00		2'218.50
7301.4240.01	Grundgebühren		97'874.90		97'800.00		97'875.05
7301.4240.02	Erlös Gebührenmarken		179'796.05		190'000.00		177'737.50
7301.4240.03	Erlös Grünabfuhr + Häckseldienst		84'673.20		86'000.00		83'589.10
7301.4250.01	Erlös Altglas, Altmetall + Altpapier		35'163.85		32'000.00		33'261.20
7301.4409.01	Verrechnete Zinsen Abfallentsorgung		53.00		100.00		83.00



Konto	Erfolgsrechnung Funktionale Gliederung ER	Rechnung 2021		Budget 2021		Rechnung 2020	
		Aufwand	Ertrag	Aufwand	Ertrag	Aufwand	Ertrag
7301.9011.01	Abschluss Spezialfinanzierung im EK, Aufwandüberschuss		33'215.85		12'700.00		42'181.10
7410	Gewässerverbauungen	7'602.50		12'500.00		4'118.30	
	Netto Aufwand		7'602.50		12'500.00		4'118.30
7410.3142.01	Unterhalt Aareufer	4'070.15		9'000.00		585.95	
7410.3300.20	Planmässige Abschreibungen Wasserbau	3'532.35		3'500.00		3'532.35	
7450	Naturgefahren					6'687.65	3'523.85
	Netto Aufwand						3'163.80
7450.3132.01	Notfallplanung Naturgefahren					6'687.65	
7450.4610.01	Entschädigung vom Bund						3'523.85
7500	Arten- und Landschaftsschutz	21'103.40	90.00	32'200.00	500.00	22'256.70	960.00
	Netto Aufwand		21'013.40		31'700.00		21'296.70
7500.3130.01	Holzer-Entschädigungen	689.30		5'000.00		3'392.50	
7500.3132.01	Honorar Fachbegleitung Grünplaner	12'752.25		12'400.00		13'716.10	
7500.3140.01	Unterhalt Grünflächen + Biotope GNL	6'296.65		8'700.00		4'212.50	
7500.3170.01	Spesen GNL	461.10		1'400.00		54.40	
7500.3199.01	Kleinprojekte gem. Massnahmenblätter GNL	404.10		4'200.00		381.20	
7500.3635.01	Beitrag Verein Natur	500.00		500.00		500.00	
7500.4250.01	Waldertrag		90.00		500.00		960.00
7610	Luftreinhaltung und Klimaschutz	109'308.85		126'200.00		124'995.60	
	Netto Aufwand		109'308.85		126'200.00		124'995.60
7610.3635.01	Beiträge an private Unternehmungen	5'000.00					
7610.3910.02	Defizit Wärmekollektiv WKB	104'308.85		126'200.00		124'995.60	
7690	Bekämpfung von Umweltverschmutzung	13'936.15		30'900.00		32'154.25	2'000.00
	Netto Aufwand		13'936.15		30'900.00		30'154.25
7690.3000.01	Sitzungsgelder Energiekommission	400.00		800.00		570.00	
7690.3130.04	Massnahmen Energiekommission	1'012.40		10'000.00		1'012.40	
7690.3132.01	Honorare Berater und Fachexperten	6'068.85		10'000.00		23'317.05	
7690.3170.01	Spesen Energiekommission			500.00			
7690.3634.01	Beitrag Regionalkonferenz Bern-Mittelland	1'314.90		1'300.00		1'314.80	
7690.3635.01	Beitrag Trägerverein "Energienstadt"	1'300.00		1'300.00		1'300.00	
7690.3910.01	Verrechnete Dienstleistungen	3'840.00		7'000.00		4'640.00	
7690.4630.01	Bundesbeitrag Energienstadt						2'000.00
7691	Erneuerbare Energien + Energieeffizienz	25'018.85	25'018.85				
7691.3893.01	Einlagen in Vorfinanzierungen des EK	25'018.85					
7691.4120.01	Bezugsprovision ewb		25'018.85				
7710	Friedhof und Bestattung allgemein	153'626.65	105'164.30	158'700.00	118'000.00	175'352.85	122'578.30
	Netto Aufwand		48'462.35		40'700.00		52'774.55
7710.3010.01	Löhne Friedhof	50'742.80		51'000.00		63'627.95	
7710.3010.02	Löhne Hilfspersonal Friedhof	2'820.25		9'000.00		5'496.60	
7710.3049.01	Dienstkleider	617.70		1'000.00		938.35	
7710.3050.01	AG-Beiträge AHV/IV/EO/ALV	3'316.85		3'900.00		4'277.35	
7710.3052.01	AG-Beiträge Pensionskasse	3'946.20		4'000.00		4'913.55	
7710.3053.01	AG-Beiträge Unfallversicherung	1'247.20		1'400.00		1'653.20	
7710.3054.01	AG-Beiträge Familienausgleichskasse	819.80		1'000.00		1'059.45	
7710.3055.01	AG-Beiträge Krankentaggeldversicherung	122.70		100.00		160.65	



Konto	Erfolgsrechnung Funktionale Gliederung ER	Rechnung 2021		Budget 2021		Rechnung 2020	
		Aufwand	Ertrag	Aufwand	Ertrag	Aufwand	Ertrag
7710.3090.01	Weiterbildung	121.50		200.00			
7710.3099.01	Ferien- und Überzeitguthaben	-1'500.00				4'700.00	
7710.3101.01	Pflanzen, Dünger usw.	17'288.35		20'000.00		12'335.95	
7710.3101.02	Unterhalts- + Verbrauchsmaterial	2'086.45		1'500.00		1'816.15	
7710.3102.01	Büromaterial + Drucksachen	183.95		100.00		82.00	
7710.3111.01	Anschaffung Maschinen, Geräte und Fahrzeuge	1'704.80		1'500.00		952.15	
7710.3120.01	Ver- und Entsorgungskosten Friedhof	10'636.10		9'000.00		12'454.80	
7710.3130.01	Grabaushub			1'500.00			
7710.3130.02	Unentgeltliche Bestattungen	2'863.25					
7710.3130.03	Dienstleistungen Dritter (Telefon, Porto, Gebühren)	240.00		250.00		240.00	
7710.3130.04	Abfuhr, Schuttmulde u. Kompost	2'081.15		2'000.00		4'112.25	
7710.3134.01	Sachversicherungen	1'528.65		1'500.00		1'554.25	
7710.3141.01	Unterhalt Friedhofanlage	1'233.95		4'000.00		2'578.35	
7710.3144.01	Unterhalt Dienstgebäude Friedhof	5'063.55		2'000.00		3'320.05	
7710.3151.01	Unterhalt Maschinen, Geräte und Fahrzeuge	800.95		2'500.00		2'234.50	
7710.3160.01	Miete Kompostplatz	2'400.00		2'400.00		2'400.00	
7710.3170.01	Spesen Friedhof	122.50		200.00		195.30	
7710.3635.01	Mitgliederbeiträge	250.00		250.00		250.00	
7710.3910.01	Verrechnete Dienstleistungen	42'888.00		38'400.00		44'000.00	
7710.4120.01	Grabplatzgebühren		20'690.00		17'500.00		23'455.00
7710.4240.01	Grabunterhalt, -erstellung, Beisetzung, Pflanzenverkauf		63'878.70		80'000.00		79'757.50
7710.4240.02	Aufbahrungengebühren		1'162.50		2'000.00		749.30
7710.4260.01	Rückerstattungen						484.90
7710.4612.01	Rückvergütung Betriebskosten Dienstgebäude		9'349.50		8'000.00		7'982.50
7710.4612.02	Beitrag der Stadt Bern		10'083.60		10'500.00		10'149.10
7791	Öffentliche Toilettenanlagen	62.45		550.00		101.10	
	Netto Aufwand		62.45		550.00		101.10
7791.3101.01	Unterhalt Toilettenanlage			500.00		38.75	
7791.3134.01	Sachversicherungen	62.45		50.00		62.35	
7792	Hundetoiletten	3'983.10	18'510.00	5'200.00	18'800.00	4'821.85	18'805.00
	Netto Ertrag	14'526.90		13'600.00		13'983.15	
7792.3101.01	Hundemarken	261.05				249.55	
7792.3111.01	Anschaffung Hundetoiletten + Robidog	3'356.45		4'800.00		4'202.45	
7792.3130.01	Dienstleistungen Dritter (Telefon, Porto, Gebühren)	365.60		400.00		369.85	
7792.4033.01	Hundetaxen		18'510.00		18'800.00		18'805.00
7900	Raumordnung allgemein	28'273.60		31'150.00		47'344.70	-4'720.00
	Netto Aufwand		28'273.60		31'150.00		52'064.70
7900.3103.01	Fachliteratur, Zeitschriften			450.00			
7900.3132.01	Honorar Fachbegleitung Ortsplaner	9'362.70		12'400.00		13'865.60	
7900.3132.02	Honorar Projekte	6'348.40		4'300.00		13'012.75	
7900.3320.90	Planmässige Abschreibungen übrige immaterielle Anlagen	12'562.50		14'000.00		20'466.35	
7900.4309.01	Mehrwertabschöpfung						-4'720.00
7907	Regionalkonferenzen	15'208.95		14'500.00		15'514.55	
	Netto Aufwand		15'208.95		14'500.00		15'514.55
7907.3634.01	Beitrag Regionalkonferenz Bern-Mittelland	15'208.95		14'500.00		15'514.55	
8	Volkswirtschaft	148'790.80	294'339.70	170'800.00	317'200.00	174'558.65	322'848.80
	Netto Ertrag	145'548.90		146'400.00		148'290.15	
8110	Verwaltung, Vollzug und Kontrolle	470.00		500.00		470.00	
	Netto Aufwand		470.00		500.00		470.00
8110.3000.01	Entschädigung Ackerbauleiter	470.00		500.00		470.00	



Konto	Erfolgsrechnung Funktionale Gliederung ER	Rechnung 2021		Budget 2021		Rechnung 2020	
		Aufwand	Ertrag	Aufwand	Ertrag	Aufwand	Ertrag
8506	Regionale Wirtschaftsförderung	3'068.10		3'100.00		3'067.85	
8506.3634.01	Netto Aufwand Beitrag Regionalkonferenz Bern-Mittelland	3'068.10	3'068.10	3'100.00	3'100.00	3'067.85	3'067.85
8710	Elektrizität allgemein		149'087.00		150'000.00		151'828.00
8710.4120.01	Netto Ertrag Bezugsprovision BKW	149'087.00	149'087.00	150'000.00	150'000.00	151'828.00	151'828.00
8730	Nichtelektrische Energie allgemein	145'252.70	145'252.70	167'200.00	167'200.00	171'020.80	171'020.80
8730.3120.01	Ver- und Entsorgungskosten WKB	60'553.60		75'000.00		55'214.80	
8730.3130.01	Dienstleistungen Dritter (Telefon, Porto, Gebühren)	261.60		500.00		523.20	
8730.3132.01	Honorare Berater und Fachexperten	5'385.00		1'000.00		20'691.05	
8730.3134.01	Sachversicherungen	500.00		500.00		500.00	
8730.3143.01	Unterhalt Netz / Pumpstation	2'070.15		4'000.00		1'661.60	
8730.3143.02	Unterhalt Contractor	20'217.60		30'000.00		26'143.30	
8730.3320.90	Planmässige Abschreibungen übrige immaterielle Anlagen	20'625.15		20'500.00		29'700.25	
8730.3910.01	Verrechnete Dienstleistungen	12'800.00		13'200.00		13'040.00	
8730.3940.01	Verrechnete Zinsen WKB	1'730.00		1'400.00		2'437.00	
8730.3950.01	Verrechnete Abschreibungen WKB (HRM1)	21'109.60		21'100.00		21'109.60	
8730.4240.01	Benützungsgebühren		39'958.40		40'000.00		45'042.45
8730.4260.01	Rückerstattungen		985.45		1'000.00		982.75
8730.4910.01	WKB Gemeindebeitrag		104'308.85		126'200.00		124'995.60
9	Finanzen und Steuern	5'058'424.39	16'018'000.25	3'763'950.00	14'990'700.00	4'864'416.41	15'853'745.80
	Netto Ertrag	10'959'575.86		11'226'750.00		10'989'329.39	
9100	Allgemeine Gemeindesteuern	33'698.95	12'294'312.05	70'000.00	11'832'000.00	39'655.35	12'675'497.75
9100.3181.01	Netto Ertrag Forderungsverluste allgemeine Gemeindesteuern	12'260'613.10 33'698.95		11'762'000.00 70'000.00		12'635'842.40 39'655.35	
9100.4000.01	Einkommenssteuern		10'815'444.70		10'830'000.00		11'593'587.65
9100.4000.20	Nachsteuern und Bussen		89'514.40		20'000.00		31'775.00
9100.4000.40	Aktive Steuerauscheidungen Einkommen		104'621.25		130'000.00		170'629.50
9100.4000.50	Passive Steuerauscheidungen Einkommen		-792'060.25		-920'000.00		-869'661.35
9100.4000.60	Pauschale Steueranrechnung nat. Personen		-18'416.90		-15'000.00		-13'368.25
9100.4001.01	Vermögenssteuern nat. Personen		1'766'067.60		1'580'000.00		1'560'656.80
9100.4001.40	Aktive Steuerauscheidungen Vermögen		26'616.35		45'000.00		49'858.30
9100.4001.50	Passive Steuerauscheidungen Vermögen		-177'594.90		-180'000.00		-156'228.95
9100.4002.01	Quellensteuern		46'530.25		130'000.00		138'252.50
9100.4002.10	Quellensteuern ausserhalb der Ertragsabrechnung (BGSA)		1'866.30		2'000.00		1'674.40
9100.4010.01	Gewinnsteuern		181'741.20		120'000.00		185'128.70
9100.4010.40	Aktive Steuerauscheidung Gewinnsteuern		242'299.75		105'000.00		17'965.80
9100.4010.50	Passive Steuerauscheidung Gewinnsteuern		-46.10		-25'000.00		-35'134.25
9100.4010.60	Pauschale Steueranrechnung jur. Personen		-608.25				-519.90
9100.4011.01	Kapitalsteuern		2'469.90		5'000.00		-1'213.50
9100.4011.40	Aktive Steuerauscheidungen Kapitalsteuern		939.00				1'113.70
9100.4011.50	Passive Steuerauscheidung Kapitalsteuern		-805.10				-45.95
9100.4019.01	Holdingsteuern		6.25				
9100.4029.01	Eingang abgeschriebene Steuern		5'726.60		5'000.00		1'027.55



Konto	Erfolgsrechnung Funktionale Gliederung ER	Rechnung 2021		Budget 2021		Rechnung 2020	
		Aufwand	Ertrag	Aufwand	Ertrag	Aufwand	Ertrag
9101	Sondersteuern	3'356.20	796'643.20	2'000.00	450'000.00	35'852.90	993'015.95
	Netto Ertrag	793'287.00		448'000.00		957'163.05	
9101.3181.01	Forderungsverluste Sondersteuern	3'356.20		2'000.00		35'852.90	
9101.4000.80	Lotteriegewinnsteuern						245'540.00
9101.4022.01	Grundstückgewinnsteuern		341'810.05		180'000.00		413'275.25
9101.4022.10	Sonderveranlagungen		454'833.15		270'000.00		334'200.70
9102	Liegenschaftssteuern	50.50	963'004.65		990'000.00	67.86	960'306.60
	Netto Ertrag	962'954.15		990'000.00		960'238.74	
9102.3181.01	Forderungsverluste Liegenschaftssteuern	50.50				67.86	
9102.4021.01	Liegenschaftssteuern		963'004.65		990'000.00		960'306.60
9300	Finanz- und Lastenausgleich	1'748'789.00	29'517.00	1'635'000.00	25'000.00	1'800'753.00	24'620.00
	Netto Aufwand		1'719'272.00		1'610'000.00		1'776'133.00
9300.3621.60	Lastenausgleich neue Aufgabenteilung	794'957.00		800'000.00		808'949.00	
9300.3622.70	Disparitätenabbau Gemeinden	953'832.00		835'000.00		991'804.00	
9300.4621.60	Soziodemografischer Zuschuss		29'517.00		25'000.00		24'620.00
9500	Ertragsanteile, übrige		18'409.15		37'000.00		119'320.35
	Netto Ertrag	18'409.15		37'000.00		119'320.35	
9500.4024.01	Erbschafts- + Schenkungssteuern		10'014.10		25'000.00		111'432.65
9500.4600.01	Ertragsanteile an Direkter Bundessteuer		8'395.05		12'000.00		7'887.70
9610	Zinsen	182'433.15	199'263.15	217'950.00	188'800.00	196'786.15	206'409.20
	Netto Aufwand				29'150.00		
	Netto Ertrag	16'830.00				9'623.05	
9610.3181.01	Abschreibungen (Verzugszinse Steuern)	1'080.65		2'500.00		1'695.05	
9610.3406.01	Zinsaufwand mittel- und langfristige Schulden	161'985.00		169'450.00		179'092.20	
9610.3409.01	Verzinsung Fondskapitalien	397.00		400.00		424.65	
9610.3409.02	Verrechnete Zinsen Abfallentsorgung	53.00		100.00		83.00	
9610.3409.03	Verrechnete Zinsen Wasser	247.00		200.00		254.00	
9610.3409.04	Verrechnete Zinsen Abwasser	5'265.00		5'300.00		5'125.00	
9610.3499.01	Vergütungszins Steuern	13'405.50		40'000.00		10'112.25	
9610.4401.01	Verzugszinse Steuern		44'211.40		45'000.00		47'482.45
9610.4451.01	Dividende Aktien Wasserverbund		1'609.75		1'600.00		1'609.75
9610.4451.02	Dividende Aktien ARA-Reg. Bern		30'870.00		30'900.00		30'870.00
9610.4940.01	Verrechnete Zinsen WKB		1'730.00		1'400.00		2'437.00
9610.4940.02	Verrechnete Zinsen Liegenschaften FV		104'842.00		93'900.00		108'010.00
9610.4940.04	Verrechnete Zinsen Tagesschule Freudenreichstr. 1		16'000.00		16'000.00		16'000.00
9630	Liegenschaften des Finanzvermögens	414'188.25	854'811.55	448'600.00	610'000.00	396'232.10	807'603.10
	Netto Ertrag	440'623.30		161'400.00		411'371.00	
9630.3000.01	Sitzungsgelder Liegenschaftsausschuss	150.00		500.00			
9630.3010.01	Löhne Liegenschaften FV	8'933.10		8'900.00		8'926.60	
9630.3050.01	AG-Beiträge AHV/IV/EO/ALV	501.20		600.00		500.65	
9630.3052.01	AG-Beiträge Pensionskasse	181.20		200.00		181.20	
9630.3053.01	AG-Beiträge Unfallversicherung	53.70		100.00		53.80	
9630.3054.01	AG-Beiträge Familienausgleichskasse	123.95		100.00		124.10	
9630.3055.01	AG-Beiträge Krankentaggeldversicherung	18.40				19.05	
9630.3430.01	Unterhalt Liegenschaften FV	70'528.55		95'000.00		59'809.50	
9630.3431.01	Nicht baulicher Unterhalt Liegenschaften FV	8'629.55		20'000.00		7'497.90	
9630.3439.01	Übriger Liegenschaftsaufwand FV	88'766.60		95'000.00		81'869.30	
9630.3893.01	Einlage in Erneuerungsfonds	100'000.00		100'000.00		100'000.00	
9630.3910.01	Verrechnete Dienstleistungen	31'460.00		34'300.00		29'240.00	



Konto	Erfolgsrechnung Funktionale Gliederung ER	Rechnung 2021		Budget 2021		Rechnung 2020	
		Aufwand	Ertrag	Aufwand	Ertrag	Aufwand	Ertrag
9630.3940.01	Verrechnete Zinsen Liegenschaften FV	104'842.00		93'900.00		108'010.00	
9630.4430.01	Mietzinse Liegenschaften FV		536'926.15		530'000.00		533'782.20
9630.4439.01	Übriger Liegenschaftsertrag FV		91'491.40		80'000.00		77'774.70
9630.4443.01	Marktwertanpassungen Liegenschaften		226'394.00				196'046.20
9690	Finanzvermögen	-1'745.11				2'284.10	
	Netto Aufwand						2'284.10
	Netto Ertrag	1'745.11					
9690.3180.01	Wertberichtigungen auf Forderungen	-1'785.46				1'959.25	
9690.3181.01	Tatsächliche Forderungsverluste	40.35				324.85	
9710	Rückverteilungen aus CO2-Abgabe		782.45		1'500.00		1'393.45
	Netto Ertrag	782.45		1'500.00		1'393.45	
9710.4699.10	Rückverteilung CO2-Abgabe		782.45		1'500.00		1'393.45
9901	Abschreibung bestehendes Verwaltungsvermögen	886'584.95	65'579.40	886'600.00	65'600.00	886'584.95	65'579.40
	Netto Aufwand		821'005.55		821'000.00		821'005.55
9901.3300.90	Abschreibung bestehendes Verwaltungsvermögen (HRM1)	886'584.95		886'600.00		886'584.95	
9901.4950.02	Verr. Abschreibungen KiTa "Stärnschnuppe" (HRM1)		7'069.80		7'100.00		7'069.80
9901.4950.03	Verr. Abschr. Tagesschule Freudenreichstr. 1		37'400.00		37'400.00		37'400.00
9901.4950.04	Verr. Abschr. Wärmekollektiv (HRM1)		21'109.60		21'100.00		21'109.60
9950	Neutrale Aufwendungen und Erträge	513'568.50	795'677.65	503'800.00	787'900.00		
	Netto Ertrag	282'109.15		284'100.00			
9950.3896.01	Einlage in Schwankungsreserve	513'568.50		503'800.00			
9950.4896.01	Entnahme aus Neubewertungsreserve		795'677.65		787'900.00		
9990	Abschluss	1'277'500.00			2'900.00	1'506'200.00	
	Netto Aufwand		1'277'500.00				1'506'200.00
	Netto Ertrag			2'900.00			
9990.9000.01	Ertragsüberschuss Erfolgsrechnung	1'277'500.00				1'506'200.00	
9990.9001.01	Aufwandüberschuss Erfolgsrechnung				2'900.00		
	Total	20'825'275.11	20'825'275.11	20'277'600.00	20'277'600.00	20'521'140.00	20'521'140.00
	Gesamttotal	20'825'275.11	20'825'275.11	20'277'600.00	20'277'600.00	20'521'140.00	20'521'140.00



Konto	Erfolgsrechnung Sachgruppengliederung ER	Rechnung 2021		Budget 2021		Rechnung 2020	
		Aufwand	Ertrag	Aufwand	Ertrag	Aufwand	Ertrag
3	Aufwand	19'482'906.91		20'213'800.00		18'942'199.45	
30	Personalaufwand	3'218'201.30		3'186'600.00		3'245'067.25	
300	Behörden und Kommissionen	158'074.40		163'600.00		156'317.50	
3000	Löhne, Tag- und Sitzungsgelder an Behörden und Kommissionen	158'074.40		163'600.00		156'317.50	
301	Löhne des Verwaltungs- und Betriebspersonals	2'331'945.35		2'281'200.00		2'318'584.60	
3010	Löhne des Verwaltungs- und Betriebspersonals	2'331'945.35		2'281'200.00		2'318'584.60	
302	Löhne der Lehrkräfte	256'024.45		260'500.00		276'549.40	
3020	Löhne der Lehrkräfte	256'024.45		260'500.00		276'549.40	
304	Zulagen	5'318.40		8'150.00		6'119.25	
3049	Übrige Zulagen	5'318.40		8'150.00		6'119.25	
305	Arbeitgeberbeiträge	433'144.70		431'600.00		437'397.80	
3050	AG-Beiträge AHV, IV, EO, ALV, Verwaltungskosten	167'912.95		168'200.00		168'682.25	
3052	AG-Beiträge an Pensionskassen	191'779.90		191'900.00		195'771.90	
3053	AG-Beiträge an Unfallversicherungen	25'745.50		23'400.00		24'644.95	
3054	AG-Beiträge an Familienausgleichskasse	41'574.20		42'000.00		42'002.20	
3055	AG-Beiträge an Krankentaggeldversicherungen	6'132.15		6'100.00		6'296.50	
309	Übriger Personalaufwand	33'694.00		41'550.00		50'098.70	
3090	Aus- und Weiterbildung des Personals	32'794.00		41'550.00		27'498.70	
3099	Übriger Personalaufwand	900.00				22'600.00	
31	Sach- und übriger Betriebsaufwand	3'180'340.31		3'327'100.00		3'235'077.50	
310	Material- und Warenaufwand	521'261.00		515'250.00		455'483.80	
3100	Büromaterial	25'098.15		27'700.00		24'779.74	
3101	Betriebs-, Verbrauchsmaterial	117'952.10		119'500.00		99'918.75	
3102	Drucksachen, Publikationen	85'600.95		53'100.00		51'952.20	
3103	Fachliteratur, Zeitschriften	2'749.65		3'450.00		2'195.40	
3104	Lehrmittel	165'991.75		172'100.00		160'045.91	
3105	Lebensmittel	122'865.10		138'100.00		115'678.25	
3106	Medizinisches Material	1'003.30		1'300.00		913.55	
311	Nicht aktivierbare Anlagen	86'133.20		98'700.00		136'393.48	
3110	Büromöbel und Geräte	39'080.00		33'150.00		54'791.05	
3111	Maschinen, Geräte und Fahrzeuge	29'078.30		36'700.00		55'079.60	
3113	Hardware	13'421.10		15'050.00		22'115.05	
3118	Immaterielle Anlagen	4'553.80		13'800.00		4'407.78	
312	Ver- und Entsorgung Liegenschaften Verwaltungsvermögen	612'024.15		624'300.00		610'572.35	
3120	Ver- und Entsorgung Liegenschaften Verwaltungsvermögen	612'024.15		624'300.00		610'572.35	
313	Dienstleistungen und Honorare	878'883.97		907'100.00		947'472.66	
3130	Dienstleistungen Dritter	575'667.17		589'900.00		593'556.56	
3132	Honorare externe Berater, Gutachter, Fachexperten etc.	158'098.90		178'800.00		209'321.65	



Konto	Erfolgsrechnung Sachgruppengliederung ER	Rechnung 2021		Budget 2021		Rechnung 2020	
		Aufwand	Ertrag	Aufwand	Ertrag	Aufwand	Ertrag
3133	Informatik-Nutzungsaufwand	49'449.95		50'500.00		48'697.95	
3134	Sachversicherungsprämien	74'699.25		65'100.00		73'117.20	
3136	Honorare privatärztlicher Tätigkeit	14'742.30		16'500.00		16'642.90	
3137	Steuern und Abgaben	6'226.40		6'300.00		6'136.40	
314	Baulicher Unterhalt und betrieblicher Unterhalt	629'573.70		583'550.00		620'034.00	
3140	Unterhalt an Grundstücken	17'213.25		25'700.00		24'842.10	
3141	Unterhalt Strassen / Verkehrswege	141'568.60		108'400.00		140'248.75	
3142	Unterhalt Wasserbau	4'070.15		9'950.00		585.95	
3143	Unterhalt übrige Tiefbauten	245'974.25		211'000.00		177'514.65	
3144	Unterhalt Hochbauten, Gebäude	220'608.50		224'500.00		276'464.10	
3149	Unterhalt übrige Sachanlagen	138.95		4'000.00		378.45	
315	Unterhalt Mobilien und immaterielle Anlagen	116'420.25		159'700.00		130'783.10	
3150	Unterhalt Büromöbel und -geräte	4'779.15		12'400.00		7'797.80	
3151	Unterhalt Apparate, Maschinen, Geräte, Fahrzeuge, Werkzeuge	34'965.60		50'700.00		55'121.75	
3153	Informatik-Unterhalt (Hardware)					1'486.90	
3158	Unterhalt immaterielle Anlagen	76'675.50		96'600.00		66'376.65	
316	Mieten, Leasing, Pachten, Benützungsgebühren	215'188.30		218'300.00		204'999.00	
3160	Miete und Pacht Liegenschaften	209'579.60		210'700.00		198'807.35	
3161	Mieten, Benützungskosten Anlagen	38.50		2'000.00		249.90	
3162	Raten für operatives Leasing	5'570.20		5'600.00		5'941.75	
317	Spesenentschädigungen	54'581.60		99'600.00		19'649.15	
3170	Reisekosten und Spesen	9'152.70		15'500.00		4'087.80	
3171	Exkursionen, Schulreisen und Lager	45'428.90		84'100.00		15'561.35	
318	Wertberichtigungen auf Forderungen	36'647.19		75'200.00		78'635.26	
3180	Wertberichtigungen auf Forderungen	-1'579.46				959.25	
3181	Tatsächliche Forderungsverluste	38'226.65		75'200.00		77'676.01	
319	Verschiedener Betriebsaufwand	29'626.95		45'400.00		31'054.70	
3199	Übriger Betriebsaufwand	29'626.95		45'400.00		31'054.70	
33	Abschreibungen Verwaltungsvermögen	1'400'653.45		1'436'900.00		1'412'580.40	
330	Sachanlagen VV	1'312'642.65		1'333'800.00		1'298'367.70	
3300	Planmässige Abschreibungen Sachanlagen	1'312'642.65		1'333'800.00		1'298'367.70	
332	Abschreibungen Immaterielle Anlagen	88'010.80		103'100.00		114'212.70	
3320	Planmässige Abschreibungen immaterielle Anlagen	88'010.80		103'100.00		114'212.70	
34	Finanzaufwand	349'277.20		425'450.00		344'267.80	
340	Zinsaufwand	167'947.00		175'450.00		184'978.85	
3406	Verzinsung langfristige Finanzverbindlichkeiten	161'985.00		169'450.00		179'092.20	
3409	Übrige Passivzinsen	5'962.00		6'000.00		5'886.65	
343	Liegenschaftenaufwand Finanzvermögen	167'924.70		210'000.00		149'176.70	



Konto	Erfolgsrechnung Sachgruppengliederung ER	Rechnung 2021		Budget 2021		Rechnung 2020	
		Aufwand	Ertrag	Aufwand	Ertrag	Aufwand	Ertrag
3430	Baulicher Unterhalt Liegenschaften FV	70'528.55		95'000.00		59'809.50	
3431	Nicht baulicher Unterhalt Liegenschaften FV	8'629.55		20'000.00		7'497.90	
3439	Übriger Liegenschaftsaufwand FV	88'766.60		95'000.00		81'869.30	
349	Verschiedener Finanzaufwand	13'405.50		40'000.00		10'112.25	
3499	Übriger Finanzaufwand	13'405.50		40'000.00		10'112.25	
35	Einlagen in Fonds und Spezialfinanzierungen	442'225.30		667'500.00		473'141.00	
351	Einlagen in Fonds und Spezialfinanzierungen im Eigenkapital	442'225.30		667'500.00		473'141.00	
3510	Einlagen in Spezialfinanzierungen EK	442'225.30		667'500.00		473'141.00	
36	Transferaufwand	9'764'201.75		10'061'950.00		9'553'931.50	
361	Entschädigungen an Gemeinwesen	5'029'446.25		5'163'600.00		4'965'235.85	
3611	Entschädigungen an Kantone und Konkordate	4'142'320.85		4'339'500.00		4'107'047.60	
3612	Entschädigungen an Gemeinden und Gemeindeverbände	887'125.40		824'100.00		858'188.25	
362	Finanz- und Lastenausgleich	1'748'789.00		1'635'000.00		1'800'753.00	
3621	Finanz- und Lastenausgleich an Kanton	794'957.00		800'000.00		808'949.00	
3622	Finanz- und Lastenausgleich an Gemeinden und Gemeindeverbände	953'832.00		835'000.00		991'804.00	
363	Beiträge an Gemeinwesen und Dritte	2'985'966.50		3'263'350.00		2'787'942.65	
3631	Beiträge an Kantone und Konkordate	1'696'021.00		1'773'700.00		1'743'981.00	
3632	Beiträge an Gemeinden und Gemeindeverbände	266'141.85		252'100.00		282'012.00	
3634	Beiträge an öffentliche Unternehmungen	140'050.70		140'100.00		140'740.45	
3635	Beiträge an private Unternehmungen	194'551.10		203'950.00		181'263.55	
3636	Beiträge an private Organisationen ohne Erwerbszweck	307'220.55		255'400.00		252'456.75	
3637	Beiträge an private Haushalte	361'981.30		618'100.00		167'488.90	
3638	Beiträge an das Ausland	20'000.00		20'000.00		20'000.00	
38	Ausserordentlicher Aufwand	638'587.35		603'800.00		100'000.00	
389	Einlagen in das Eigenkapital	638'587.35		603'800.00		100'000.00	
3893	Einlagen in Vorfinanzierungen des EK	125'018.85		100'000.00		100'000.00	
3896	Einlagen in Neubewertungsreserven	513'568.50		503'800.00			
39	Interne Verrechnungen	489'420.25		504'500.00		578'134.00	
391	Dienstleistungen	301'268.85		327'600.00		386'107.60	
3910	Interne Verrechnung von Dienstleistungen	301'268.85		327'600.00		386'107.60	
394	Kalk. Zinsen und Finanzaufwand	122'572.00		111'300.00		126'447.00	
3940	Interne Verrechnung von kalk. Zinsen und Finanzaufwand	122'572.00		111'300.00		126'447.00	



Konto	Erfolgsrechnung Sachgruppengliederung ER	Rechnung 2021		Budget 2021		Rechnung 2020	
		Aufwand	Ertrag	Aufwand	Ertrag	Aufwand	Ertrag
395	Planmässige und ausserplanmässige Abschreibungen	65'579.40		65'600.00		65'579.40	
3950	Interne Verrechnung von planmässigen und ausserplanmässigen Abschreibungen	65'579.40		65'600.00		65'579.40	
4	Ertrag		20'727'319.31		20'262'000.00		20'478'958.90
40	Fiskalertrag		14'082'484.00		13'315'800.00		14'759'057.95
400	Direkte Steuern natürliche Personen		11'862'588.80		11'622'000.00		12'752'715.60
4000	Einkommenssteuern natürliche Personen		10'199'103.20		10'045'000.00		11'158'502.55
4001	Vermögenssteuern natürliche Personen		1'615'089.05		1'445'000.00		1'454'286.15
4002	Quellensteuern natürliche Personen		48'396.55		132'000.00		139'926.90
401	Direkte Steuern juristische Personen		425'996.65		205'000.00		167'294.60
4010	Gewinnsteuern juristische Personen		423'386.60		200'000.00		167'440.35
4011	Kapitalsteuern juristische Personen		2'603.80		5'000.00		-145.75
4019	Übrige direkte Steuern juristische Personen		6.25				
402	Übrige Direkte Steuern		1'775'388.55		1'470'000.00		1'820'242.75
4021	Grundsteuern		963'004.65		990'000.00		960'306.60
4022	Vermögensgewinnsteuern		796'643.20		450'000.00		747'475.95
4024	Erbschafts- und Schenkungssteuern		10'014.10		25'000.00		111'432.65
4029	Eingang abgeschriebene Steuern		5'726.60		5'000.00		1'027.55
403	Besitz- und Aufwandsteuern		18'510.00		18'800.00		18'805.00
4033	Hundesteuer		18'510.00		18'800.00		18'805.00
41	Regalien und Konzessionen		196'472.85		172'500.00		177'501.50
412	Konzessionen		196'472.85		172'500.00		177'501.50
4120	Konzessionen		196'472.85		172'500.00		177'501.50
42	Entgelte		2'892'805.74		3'029'400.00		2'850'690.45
421	Gebühren für Amtshandlungen		131'213.45		113'000.00		93'623.40
4210	Gebühren für Amtshandlungen		131'213.45		113'000.00		93'623.40
424	Benützungsgebühren und Dienstleistungen		1'866'579.30		1'956'400.00		1'822'825.20
4240	Benützungsgebühren und Dienstleistungen		1'866'579.30		1'956'400.00		1'822'825.20
425	Erlös aus Verkäufen		796'780.05		831'500.00		810'768.10
4250	Verkäufe		796'780.05		831'500.00		810'768.10
426	Rückerstattungen		92'772.94		118'500.00		118'153.75
4260	Rückerstattungen und Kostenbeteiligungen Dritter		92'772.94		118'500.00		118'153.75
427	Bussen		5'460.00		10'000.00		5'320.00
4270	Bussen		5'460.00		10'000.00		5'320.00



Konto	Erfolgsrechnung Sachgruppengliederung ER	Rechnung 2021		Budget 2021		Rechnung 2020	
		Aufwand	Ertrag	Aufwand	Ertrag	Aufwand	Ertrag
43	Verschiedene Erträge						-4'720.00
430	Verschiedene betriebliche Erträge						-4'720.00
4309	Übriger betrieblicher Ertrag						-4'720.00
44	Finanzertrag		1'125'226.35		896'200.00		1'069'620.85
440	Zinsertrag		49'776.40		50'600.00		52'944.45
4401	Zinsen Forderungen und Kontokorrente		44'211.40		45'000.00		47'482.45
4409	Übrige Zinsen von Finanzvermögen		5'565.00		5'600.00		5'462.00
443	Liegenschaftenertrag FV		628'417.55		610'000.00		611'556.90
4430	Pacht- und Mietzinse Liegenschaften FV		536'926.15		530'000.00		533'782.20
4439	Übriger Liegenschaftenertrag FV		91'491.40		80'000.00		77'774.70
444	Wertberichtigungen Anlagen FV		226'394.00				196'046.20
4443	Marktwertanpassungen Liegenschaften		226'394.00				196'046.20
445	Finanzertrag aus Darlehen und Beteiligungen des VV		32'479.75		32'500.00		32'479.75
4451	Erträge aus Beteiligungen VV		32'479.75		32'500.00		32'479.75
447	Liegenschaftenertrag VV		188'158.65		203'100.00		176'593.55
4470	Pacht- und Mietzinse Liegenschaften VV		143'394.65		139'100.00		138'252.05
4471	Vergütung Dienstwohnungen VV		24'000.00		24'000.00		24'000.00
4472	Vergütung für Benützungen Liegenschaften VV		20'584.00		40'000.00		14'161.50
4479	Übrige Erträge Liegenschaften VV		180.00				180.00
45	Entnahmen aus Fonds und Spezialfinanzierungen		161'124.00		135'300.00		86'618.55
451	Entnahmen aus Fonds und Spezialfinanzierungen im Eigenkapital		161'124.00		135'300.00		86'618.55
4510	Entnahmen aus Spezialfinanzierungen des EK		161'124.00		135'300.00		86'618.55
46	Transferertrag		949'233.47		1'385'400.00		927'180.60
460	Ertragsanteile		8'395.05		12'000.00		7'887.70
4600	Anteil an Bundeserträgen		8'395.05		12'000.00		7'887.70
461	Entschädigungen von Gemeinwesen		800'622.72		1'196'900.00		698'490.30
4610	Entschädigungen vom Bund						3'523.85
4611	Entschädigungen von Kantonen und Konkordaten		265'278.82		477'000.00		288'482.55
4612	Entschädigungen von Gemeinden und Gemeindeverbänden		535'343.90		719'900.00		406'483.90
462	Finanz- und Lastenausgleich		29'517.00		25'000.00		24'620.00
4621	Finanz- und Lastenausgleich von Kantonen und Konkordaten		29'517.00		25'000.00		24'620.00
463	Beiträge von Gemeinwesen und Dritten		109'916.25		150'000.00		194'789.15
4630	Beiträge vom Bund						2'000.00



Konto	Erfolgsrechnung Sachgruppengliederung ER	Rechnung 2021		Budget 2021		Rechnung 2020	
		Aufwand	Ertrag	Aufwand	Ertrag	Aufwand	Ertrag
4631	Beiträge von Kantonen und Konkordaten		84'508.25		120'300.00		165'736.35
4632	Beiträge von Gemeinden und Gemeindeverbänden						1'612.80
4634	Beiträge von öffentlichen Unternehmungen		25'408.00		25'200.00		25'440.00
4636	Beiträge von privaten Organisationen ohne Erwerbszweck				4'500.00		
469	Verschiedener Transferertrag		782.45		1'500.00		1'393.45
4699	Rückverteilungen		782.45		1'500.00		1'393.45
48	Ausserordentlicher Ertrag		830'552.65		822'900.00		34'875.00
489	Entnahmen aus dem Eigenkapital		830'552.65		822'900.00		34'875.00
4896	Entnahmen aus Neubewertungsreserven		795'677.65		787'900.00		
4898	Entnahmen übriges Eigenkapital		34'875.00		35'000.00		34'875.00
49	Interne Verrechnungen		489'420.25		504'500.00		578'134.00
491	Dienstleistungen		301'268.85		327'600.00		386'107.60
4910	Interne Verrechnung von Dienstleistungen		301'268.85		327'600.00		386'107.60
494	Kalk. Zinsen und Finanzaufwand		122'572.00		111'300.00		126'447.00
4940	Interne Verrechnung von kalk. Zinsen und Finanzaufwand		122'572.00		111'300.00		126'447.00
495	Planmässige und ausserplanmässige Abschreibungen		65'579.40		65'600.00		65'579.40
4950	Interne Verrechnung von planmässigen und ausserplanmässigen Abschreibungen		65'579.40		65'600.00		65'579.40
9	Abschlusskonten	1'342'368.20	97'955.80	63'800.00	15'600.00	1'578'940.55	42'181.10
90	Abschluss Erfolgsrechnung	1'342'368.20	97'955.80	63'800.00	15'600.00	1'578'940.55	42'181.10
900	Abschluss Erfolgsrechnung	1'277'500.00			2'900.00	1'506'200.00	
9000	Ertragsüberschuss	1'277'500.00				1'506'200.00	
9001	Aufwandüberschuss				2'900.00		
901	Abschluss Fonds im EK, Ertragsüberschuss	64'868.20	97'955.80	63'800.00	12'700.00	72'740.55	42'181.10
9010	Abschluss Spezialfinanzierungen und Fonds im EK, Ertragsüberschuss	64'868.20		63'800.00		72'740.55	
9011	Abschluss Spezialfinanzierungen und Fonds im EK, Aufwandüberschuss		97'955.80		12'700.00		42'181.10
	Total	20'825'275.11	20'825'275.11	20'277'600.00	20'277'600.00	20'521'140.00	20'521'140.00
	Gesamttotal	20'825'275.11	20'825'275.11	20'277'600.00	20'277'600.00	20'521'140.00	20'521'140.00

Gemeinde Bremgarten HRM2 INVESTITIONSRECHNUNG

Gliederung nach Funktionen

Konto	Investitionsrechnung Funktionale Gliederung IR	Rechnung 2021		Budget 2021		Rechnung 2020	
		Ausgaben	Einnahmen	Ausgaben	Einnahmen	Ausgaben	Einnahmen
0	Allgemeine Verwaltung Netto Aufwand	26'480.25		50'000.00		15'937.10	
			26'480.25		50'000.00		15'937.10
0291	Kirchgemeindehaus Netto Aufwand	26'480.25		50'000.00		15'937.10	
0291.5290.01	Gemeindezentrum, Umnutzungs- & Sanierungskonzept, GR 04.08.20 + 15.12.20, CHF 55'000 + CHF 12'500, abgerechnet 29.03.22	26'480.25	26'480.25	50'000.00	50'000.00	15'937.10	15'937.10
2	Bildung Netto Aufwand	343'623.10	10'147.80	226'600.00		833'450.90	22'340.00
			333'475.30		226'600.00		811'110.90
2120	Primarstufe Netto Aufwand	130'192.00		100'000.00		68'657.00	
2120.5060.01	Umgestaltung/Renovation Werkräume UST, GR 03.03.20, CHF 60'000, abgerechnet 10.11.20		130'192.00		100'000.00	61'871.90	68'657.00
2120.5200.03	Anschaffungen ICT-Konzept UST 2020/2021, GR 09.06.20 + 05.01.21, CHF 7'000 + CHF 138'000, abgerechnet 15.02.22	130'192.00		100'000.00		6'785.10	
2130	Sekundarstufe I Netto Aufwand	18'632.05		20'000.00		23'002.05	
2130.5200.03	Anschaffungen ICT-Konzept OST 2020 - 2023, GR 12.11.19 + 23.11.21, CHF 96'000 + CHF 8'100	18'632.05	18'632.05	20'000.00	20'000.00	23'002.05	23'002.05
2170	Schulliegenschaften Netto Aufwand	194'799.05	10'147.80	106'600.00		741'791.85	22'340.00
			184'651.25		106'600.00		719'451.85
2170.5040.08	Kindergarten Freudenreichstrasse, Neubau, GV 03.06.19 + GR 30.03.21, CHF 1'270'000 + CHF 19'000, abgerechnet 06.12.21	19'959.85				673'335.95	
2170.5040.10	Schulhaus UST, Umbau 1. OG Turnhallenanbau, GR 08.06.21, CHF 128'000, abgerechnet 01.02.22	130'302.75		61'600.00			
2170.5040.11	Äschenbrunnmattstrasse 6, Umnutzung 1. OG durch MSZB, GR 25.06.19, CHF 90'000, abgerechnet 03.03.20					8'557.65	
2170.5040.14	Schulhäuser UST, Sanierung Abwasser Hausanschlüsse, GR 21.07.20, CHF 60'000, abgerechnet 24.11.20					59'898.25	
2170.5040.15	Schulhaus OST, Sanierung Deckenverkleidung 1. + 2. OG, GR 25.05.21 + 20.07.21, CHF 70'000 + CHF 11'500	44'536.45		45'000.00			
2170.6140.03	Schulhäuser UST, Sanierung Abwasser Hausanschlüsse, Rückerstattungen						20'000.00
2170.6140.04	Kindergarten Freudenreichstrasse, Rückerstattungen		10'147.80				2'340.00
3	Kultur, Sport und Freizeit, Kirche Netto Aufwand	77'609.35		50'000.00		169'111.00	22'450.00
			77'609.35		50'000.00		146'661.00
3410	Sport Netto Aufwand	60'000.00				95'564.55	22'450.00
3410.5030.01	Flutlichtanlage Sportanlagen, Ersatz, GR 31.03.20, CHF 100'000		60'000.00			95'564.55	73'114.55



Gemeinde Bremgarten HRM2 INVESTITIONSRECHNUNG

Gliederung nach Funktionen

Konto	Investitionsrechnung Funktionale Gliederung IR	Rechnung 2021		Budget 2021		Rechnung 2020	
		Ausgaben	Einnahmen	Ausgaben	Einnahmen	Ausgaben	Einnahmen
3410.5450.01	Darlehen an Tennisclub Bremgarten, GR 16.02.21, CHF 60'000	60'000.00					
3410.6310.01	Flutlichtanlage Sportanlagen, Ersatz, Kantonsbeitrag Sportfonds						22'450.00
3420	Freizeit	17'609.35		50'000.00		73'546.45	
	Netto Aufwand		17'609.35		50'000.00		73'546.45
3420.5030.02	Dorfplatz, Umgebungsgestaltung, GV 27.06.21, CHF 735'000	11'145.55		50'000.00		41'043.75	
3420.5030.03	Seftau, Umgestaltung, GR 18.09.18 + 13.11.18 + 01.02.22, CHF 20'000 + CHF 10'000 + CHF 9'000 + CHF 20'000	6'463.80				32'502.70	
6	Verkehr und Nachrichtenübermittlung	408'780.60		862'000.00		199'136.25	
	Netto Aufwand		408'780.60		862'000.00		199'136.25
6150	Gemeindestrassen	408'780.60		682'000.00		199'136.25	
	Netto Aufwand		408'780.60		682'000.00		199'136.25
6150.5010.19	Hangweg, Sanierung Strasse, GV 03.12.18, CHF 220'000, abgerechnet 18.11.20					47'998.10	
6150.5010.20	Äschenbrunnmattstrasse, Strassen- & Trottoirsanierung, GV 27.06.21, CHF 1'355'000	388'044.15		480'000.00			
6150.5010.24	Johanniterstrasse, Belagsanierung, GR 23.06.20, CHF 190'000, abgerechnet 16.03.21					151'138.15	
6150.5010.25	Seftastrasse, Strassensanierung, Rütliweg - Seftastrasse 28			102'000.00			
6150.5010.26	Bündackerstrasse, Anpassung Entwässerung & Ersatz Deckbelag			100'000.00			
6150.5010.27	Verkehrsregime Geschwindigkeitszonen, GR 02.02.21, CHF 52'000	20'736.45					
6290	Öffentlicher Verkehr			180'000.00			
	Netto Aufwand				180'000.00		
6290.5010.01	Bus-Endstation Bündacker, Haltekante Bernmobil, GR 25.09.20, CHF 180'000			180'000.00			
7	Umweltschutz und Raumordnung	582'319.35	29'247.95	1'138'000.00	210'000.00	425'587.55	67'515.55
	Netto Aufwand		553'071.40		928'000.00		358'072.00
7101	Wasserversorgung [Gemeindebetrieb]	333'912.70	5'571.05	630'000.00		239'063.40	2'785.50
	Netto Aufwand		328'341.65		630'000.00		236'277.90
7101.5031.13	Hangweg, Sanierung Druckwasserleitung, GV 03.12.18, CHF 385'000, abgerechnet 18.11.20					4'587.25	
7101.5031.14	Ländlistrasse 96 - WM Neubrück, Sanierung Druckwasserleitung, GV 13.12.20, CHF 420'000	159'875.80		370'000.00		1'395.00	
7101.5031.16	Äschenbrunnmattstrasse, Sanierung Druckwasserleitung, GR 04.08.20, CHF 130'000, abgerechnet 16.02.21					109'416.10	
7101.5031.17	Seftaurain, Sanierung Druckwasserleitung, GR 17.03.20 + 28.04.20, CHF 100'000 + CHF 60'000, abgerechnet 16.03.21					123'665.05	



Gemeinde Bremgarten HRM2 INVESTITIONSRECHNUNG

Gliederung nach Funktionen

Konto	Investitionsrechnung Funktionale Gliederung IR	Rechnung 2021		Budget 2021		Rechnung 2020	
		Ausgaben	Einnahmen	Ausgaben	Einnahmen	Ausgaben	Einnahmen
7101.5031.18	Bündackerstrasse 51 - 140a, Sanierung Druckwasserleitung, GR 29.07.21, CHF 198'500	174'036.90		260'000.00			
7101.6310.10	Seftaurain, Sanierung Druckwasserleitung, Löschwasserbeitrag Kanton						2'785.50
7101.6310.11	Bündackerstrasse, Sanierung Druckwasserleitung, Löschwasserbeitrag Kanton		5'571.05				
7201	Abwasserentsorgung [Gemeindebetrieb]	239'947.05	23'676.90	208'000.00	30'000.00	156'818.55	64'730.05
	Netto Aufwand		216'270.15		178'000.00		92'088.50
7201.5032.06	Sanierung Pumpwerk Neubrücke, GR 30.04.19, CHF 190'000, abgerechnet 18.08.20					30'339.20	
7201.5032.10	Hangweg, Ersatz Schachtabdeckungen, GV 03.12.18, CHF 25'000, abgerechnet, 18.11.20					3'562.85	
7201.5032.11	Sanierung Abwasser-Hausanschlüsse 2020, GR 18.02.20, CHF 60'000, abgerechnet 19.01.21					122'916.50	
7201.5032.12	Sanierung Abwasser-Hausanschlüsse 2021, GR 19.01.21, CHF 130'000, abgerechnet 15.02.22	179'403.90		130'000.00			
7201.5032.13	Hangweg, Sanierung Kanalisation, GR 16.02.21, CHF 78'000, abgerechnet 17.12.21	60'543.15		78'000.00			
7201.6310.01	Sanierung Abwasser-Hausanschlüsse, Beiträge Abwasserfonds		23'676.90		30'000.00		19'498.60
7201.6320.02	Sanierung Pumpwerk Neubrück, Beiträge Gemeinden						45'231.45
7410	Gewässerverbauungen	8'459.60		300'000.00	180'000.00	27'052.25	
	Netto Aufwand		8'459.60		120'000.00		27'052.25
7410.5020.02	Ufersanierung Neubrücke - Seftau, GR 18.09.18 + 14.05.19 + 10.11.20, CHF 38'000 + CHF 15'000 + CHF 50'000	8'459.60		300'000.00		27'052.25	
7410.6310.02	Ufersanierung Neubrücke - Seftau, Subventionen				180'000.00		
7900	Raumordnung allgemein					2'653.35	
	Netto Aufwand						2'653.35
7900.5290.04	Überbauungsordnung Chutzenstrasse, GR 11.07.17 + 15.05.18 + 11.06.19, CHF 165'000 + CHF 5'000 + CHF 15'000, abgerechnet 10.11.20					2'653.35	
8	Volkswirtschaft			200'000.00			
	Netto Aufwand				200'000.00		
8730	Nichtelektrische Energie allgemein			200'000.00			
	Netto Aufwand				200'000.00		
8730.5040.01	WKB - Strategie 2025, Umzug Förderstation ARA, GV 03.06.19, CHF 1'000'000			200'000.00			
9	Finanzen und Steuern	39'395.75	1'438'812.65	210'000.00	2'526'600.00	112'305.55	1'643'222.80
	Netto Ertrag	1'399'416.90		2'316'600.00		1'530'917.25	
9990	Abschluss	39'395.75	1'438'812.65	210'000.00	2'526'600.00	112'305.55	1'643'222.80
	Netto Ertrag	1'399'416.90		2'316'600.00		1'530'917.25	
9990.5900.01	Passivierte Einnahmen	39'395.75		210'000.00		112'305.55	
9990.6900.01	Aktivierte Ausgaben		1'438'812.65		2'526'600.00		1'643'222.80

Gemeinde Bremgarten HRM2 INVESTITIONSRECHNUNG

Gliederung nach Sachgruppen

Konto	Investitionsrechnung Sachgruppengliederung IR	Rechnung 2021		Budget 2021		Rechnung 2020	
		Ausgaben	Einnahmen	Ausgaben	Einnahmen	Ausgaben	Einnahmen
5	Investitionsausgaben	1'478'208.40		2'736'600.00		1'755'528.35	
50	Sachanlagen	1'203'508.35		2'356'600.00		1'594'845.20	
501	Strassen / Verkehrswege	408'780.60		862'000.00		199'136.25	
5010	Strassen / Verkehrswege	408'780.60		862'000.00		199'136.25	
502	Wasserbau	8'459.60		300'000.00		27'052.25	
5020	Wasserbau	8'459.60		300'000.00		27'052.25	
503	Übriger Tiefbau	591'469.10		888'000.00		564'992.95	
5030	Übrige Tiefbauten allgemein	17'609.35		50'000.00		169'111.00	
5031	Tiefbauten Wasserversorgung	333'912.70		630'000.00		239'063.40	
5032	Tiefbauten Abwasserbeseitigung	239'947.05		208'000.00		156'818.55	
504	Hochbauten	194'799.05		306'600.00		741'791.85	
5040	Hochbauten	194'799.05		306'600.00		741'791.85	
506	Mobilien					61'871.90	
5060	Mobilien					61'871.90	
52	Immaterielle Anlagen	175'304.30		170'000.00		48'377.60	
520	Software	148'824.05		120'000.00		29'787.15	
5200	Software	148'824.05		120'000.00		29'787.15	
529	Übrige immaterielle Anlagen	26'480.25		50'000.00		18'590.45	
5290	Übrige immaterielle Anlagen	26'480.25		50'000.00		18'590.45	
54	Darlehen	60'000.00					
545	Private Unternehmungen	60'000.00					
5450	Darlehen an private Unternehmungen	60'000.00					
59	Übertrag an Bilanz	39'395.75		210'000.00		112'305.55	
590	Passivierungen	39'395.75		210'000.00		112'305.55	
5900	Passivierte Einnahmen	39'395.75		210'000.00		112'305.55	
6	Investitionseinnahmen		1'478'208.40		2'736'600.00		1'755'528.35
61	Rückerstattungen		10'147.80				22'340.00
614	Hochbauten		10'147.80				22'340.00
6140	Rückerstattungen Dritter für Investitionen in Hochbauten		10'147.80				22'340.00
63	Investitionsbeiträge für eigene Rechnung		29'247.95		210'000.00		89'965.55
631	Kantone und Konkordate		29'247.95		210'000.00		44'734.10
6310	Investitionsbeiträge von Kantonen und Konkordaten		29'247.95		210'000.00		44'734.10
632	Gemeinden und Gemeindeverbände						45'231.45
6320	Investitionsbeiträge von Gemeinden und Gemeindeverbänden						45'231.45
69	Übertrag an Bilanz		1'438'812.65		2'526'600.00		1'643'222.80
690	Aktivierungen		1'438'812.65		2'526'600.00		1'643'222.80



Gemeinde Bremgarten HRM2 **INVESTITIONSRECHNUNG**
Gliederung nach Sachgruppen

Konto	Investitionsrechnung Sachgruppengliederung IR	Rechnung 2021		Budget 2021		Rechnung 2020	
		Ausgaben	Einnahmen	Ausgaben	Einnahmen	Ausgaben	Einnahmen
6900	Aktivierte Ausgaben		1'438'812.65		2'526'600.00		1'643'222.80
	Total	1'478'208.40	1'478'208.40	2'736'600.00	2'736'600.00	1'755'528.35	1'755'528.35
	Gesamttotal	1'478'208.40	1'478'208.40	2'736'600.00	2'736'600.00	1'755'528.35	1'755'528.35