



Einwohnergemeinde Bremgarten b. Bern

Jahresrechnung 2022

Nach HRM2

(gemäss Art. 29 Direktionsverordnung über den Finanzhaushalt der Gemeinden FHDV [BSG 170.511])

INHALTSVERZEICHNIS

1	Berichterstattung.....	3
1.1	Allgemeines	3
1.2	Auf einen Blick (Management Summary).....	3
2	Eckdaten	4
2.1	Allgemeine Übersicht.....	4
2.2	Selbstfinanzierung / Finanzierungsergebnis	4
2.3	Ergebnis Gesamthaushalt	5
2.4	Ergebnis Allgemeiner Haushalt	6
2.5	Ergebnis Spezialfinanzierung Wasserversorgung.....	7
2.6	Ergebnis Spezialfinanzierung Abwasserentsorgung	8
2.7	Ergebnis Spezialfinanzierung Abfallentsorgung	9
3	Erfolgsrechnung	10
3.1	Erfolgsrechnung nach Funktionen.....	10
3.1.1	Kommentar nach Funktionen	10
3.2	Erfolgsrechnung nach Sachgruppen	16
3.2.1	Kommentar nach Sachgruppen.....	16
4	Investitionsrechnung	21
4.1	Investitionsrechnung nach Funktionen	21
4.2	Investitionsrechnung nach Sachgruppen	21
4.3	Investitionsrechnung Detail	22
5	Bilanz	23
6	Geldflussrechnung	24
7	Finanzkennzahlen.....	25
7.1	Gesamthaushalt	25
7.2	Allgemeiner Haushalt	26
7.3	Spezialfinanzierung Wasserversorgung	27
7.4	Spezialfinanzierung Abwasserentsorgung	27
7.5	Spezialfinanzierung Abfallentsorgung	28
8	Anträge an die Stimmberechtigten	29
9	Bestätigungsbericht	30
10	Genehmigung Jahresrechnung	32
11	Anhang.....	33
11.1	Regelwerk.....	33
11.1.1	Angewendetes Regelwerk	33
11.1.2	Bewertung Finanzvermögen.....	33
11.1.3	Bewertung Verwaltungsvermögen.....	33
11.1.4	Aktivierungsgrenzen	34
11.1.5	Bestehendes Verwaltungsvermögen.....	34
11.2	Grundlagen der Jahresrechnung.....	34
11.3	Eigenkapitalnachweis	34
11.4	Rückstellungsspiegel	35
11.5	Beteiligungsspiegel.....	35
11.6	Gewährleistungsspiegel	35

11.7	Anlagespiegel	36
11.8	Kreditkontrolle.....	37
11.8.1	Verpflichtungskredite für Investitionen.....	37
11.8.2	Nachkredite.....	39
11.9	Weitere massgebende Angaben	42
11.9.1	Wiederbeschaffungswert und Werterhaltungskosten SF Wasserversorgung.....	42
11.9.2	Wiederbeschaffungswert und Werterhaltungskosten SF Abwasseranlagen	43
11.9.3	Nicht bilanzierte Miet- und Leasingverbindlichkeiten per 31.12.2022	44
12	Bilanz	45
13	Erfolgsrechnung nach Funktionen	54
14	Erfolgsrechnung nach Sachgruppen	75
15	Investitionen nach Funktionen	81
16	Investitionen nach Sachgruppen	84

1 Berichterstattung

1.1 Allgemeines

Die Jahresrechnung 2022 wurde nach dem Rechnungslegungsmodell HRM2 gemäss Art. 70 Gemeindegesetz (GG, BSG 170.11) erstellt. Zum Einsatz gelangte die Gemeindesoftware GemoWin NG.

1.2 Auf einen Blick (Management Summary)

Nach HRM2 muss das Gesamtergebnis von den Stimmberechtigten genehmigt werden.

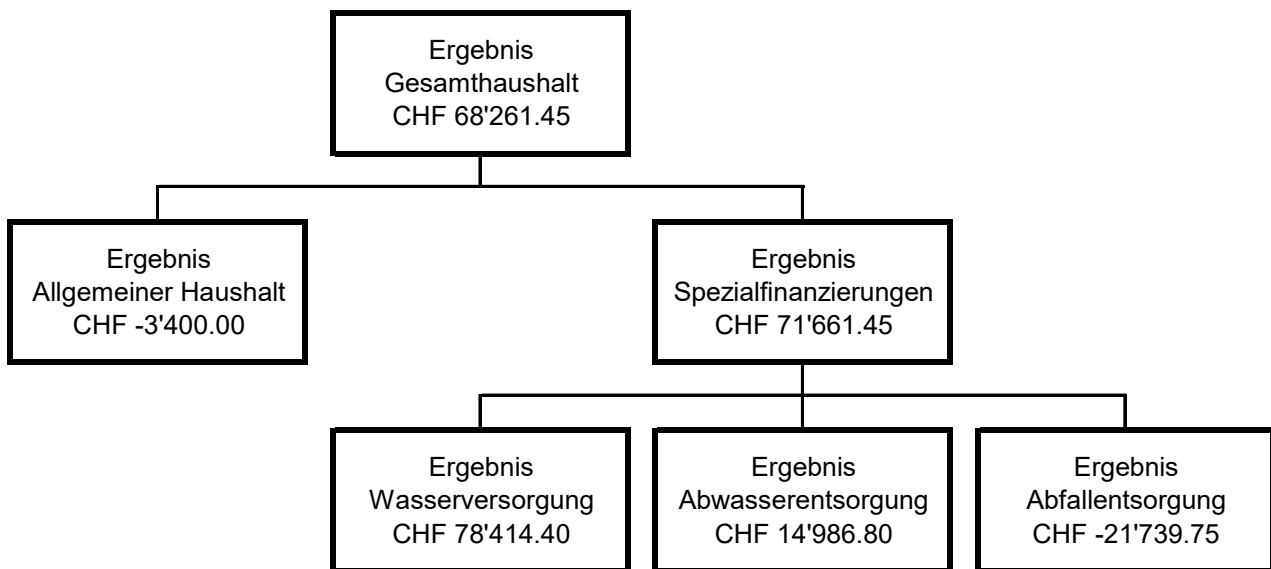

Die wichtigsten Geschäftsfälle

- Die Umstellung auf die periodengerechte Abgrenzung des Lastenausgleichs Sozialhilfe führt zu einem nicht budgetierten Aufwand von CHF 2'335'500.
- Aus der Neubewertung der "Liegenschaften Finanzvermögen" resultiert ein Buchgewinn von CHF 1'632'600.
- Der Fiskalertrag ist gegenüber dem Budget um CHF 465'700 oder 3,4 % höher ausgefallen.
- Der Sachaufwand fällt insgesamt um 10,5 % oder CHF 371'600 tiefer aus als budgetiert.

Ergebnis Gesamthaushalt (mit Spezialfinanzierungen)

Der Gesamthaushalt schliesst mit einem Ertragsüberschuss von CHF 68'300 ab. Budgetiert war ein Aufwandüberschuss von CHF 226'700. Die Besserstellung gegenüber dem Budget 2022 beträgt CHF 295'000.

Ergebnis Allgemeiner Haushalt (Steuerhaushalt)

Der Allgemeine Haushalt schliesst mit einem Aufwandüberschuss von CHF 3'400 ab. Budgetiert war ein Aufwandüberschuss von CHF 200'000. Die Besserstellung gegenüber dem Budget 2022 beträgt CHF 196'600.

Ergebnis Spezialfinanzierungen

Die gebührenfinanzierten Bereiche schliessen, mit Ausnahme der Abfallentsorgung, positiv ab. Der Aufwandüberschuss im Bereich Abfall kann durch vorhandene Reserven gedeckt werden.

Entwicklung Bilanzüberschuss (Eigenkapital)

Der Bilanzüberschuss per 31. Dezember 2022 ist im Ausmass des Aufwandüberschusses um CHF 3'400 gesunken und beträgt CHF 7,3 Mio. Dies entspricht einer Reserve zur Deckung von künftigen Aufwandüberschüssen von rund 9,1 Steueranlagezehnteln.

Investitionen

Es sind Nettoinvestitionen von insgesamt CHF 1'814'500 getätigt worden. Davon betreffen CHF 1'455'500 den Allgemeinen Haushalt und CHF 359'000 den spezialfinanzierten Bereich.

Entwicklung Schulden

Dank der positiven Finanzierungsergebnisse der letzten Jahre konnten die Darlehensschulden um CHF 1,0 Mio. gesenkt werden. Die langfristigen Schulden (inkl. kurzfristiger Anteil) betragen per 31. Dezember 2022 neu CHF 11,3 Mio.

2 Eckdaten

2.1 Allgemeine Übersicht

	Rechnung 2022	Budget 2022	Rechnung 2021
Jahresergebnis ER Gesamthaushalt	68'261.45	-226'700	1'244'412.40
Jahresergebnis ER Allgemeiner Haushalt	-3'400.00	-200'000	1'277'500.00
Jahresergebnis gesetzliche Spezialfinanzierungen	71'661.45	-26'700	-33'087.60
Steuerertrag natürliche Personen	11'881'911.25	12'117'000	11'862'588.80
Steuerertrag juristische Personen	74'877.35	144'500	425'996.65
Liegenschaftssteuer	1'102'237.05	990'000	963'004.65
Nettoinvestitionen	1'814'526.30	3'132'000	1'399'416.90
Finanzvermögen	21'000'586.31		19'627'928.88
Verwaltungsvermögen Gesamthaushalt	17'205'388.35		16'871'502.40
Verwaltungsvermögen Allgemeiner Haushalt	12'384'799.45		12'306'891.70
Verwaltungsvermögen Spezialfinanzierungen	3'436'687.90		3'174'709.70
Verwaltungsvermögen Darlehen/Beteiligungen	1'383'901.00		1'389'901.00
Fremdkapital	17'862'654.05		16'495'083.12
Eigenkapital	20'343'320.61		20'004'348.16
Reserven	938'713.70		938'713.70
Bilanzüberschuss/-fehlbetrag	7'297'888.25		7'301'288.25

2.2 Selbstfinanzierung / Finanzierungsergebnis

	Rechnung 2022	Budget 2022	Rechnung 2021
Ergebnis Gesamthaushalt	68'261.45	-226'700.00	1'244'412.40
Abschreibung Verwaltungsvermögen	+ 1'480'640.35	1'495'500.00	1'400'653.45
Einlagen in Fonds und Spezialfinanzierungen	+ 601'852.45	491'500.00	442'225.30
Entnahmen aus Fonds und Spezialfinanzierungen	- 216'879.50	203'500.00	161'124.00
Wertberichtigung Darlehen Verwaltungsvermögen	+		
Wertberichtigung Beteiligungen Verwaltungsverm.	+		
Abschreibungen Investitionsbeiträge	+		
Einlagen in das Eigenkapital	+ 202'722.20	100'000.00	638'587.35
Entnahmen aus dem Eigenkapital	- 316'984.15	319'100.00	830'552.65
Aufwertung Verwaltungsvermögen	-		
Selbstfinanzierung	1'819'612.80	1'337'700.00	2'734'201.85
Investitionsausgaben	+ 1'891'466.75	3'168'000.00	1'438'812.65
Investitionseinnahmen	- 76'940.45	36'000.00	39'395.75
Nettoinvestitionen	1'814'526.30	3'132'000.00	1'399'416.90
Finanzierungsergebnis	5'086.50	-1'794'300.00	1'334'784.95

(+ = Finanzierungsüberschuss / - = Finanzierungsfehlbetrag)

2.3 Ergebnis Gesamthaushalt

Die Spezialfinanzierungen (SF) Wasserversorgung, Abwasserentsorgung und Abfallentsorgung werden über die Sachgruppe Abschluss (9010/9011) innerhalb ihrer Funktion abgeschlossen. Somit entspricht dieses Ergebnis dem **Gesamtergebnis Erfolgsrechnung vor Entnahme bzw. Einlage in die Spezialfinanzierungen**.

	Rechnung 2022	Budget 2022	Rechnung 2021
Betrieblicher Aufwand	20'984'779.47	19'160'950.00	18'005'622.11
Personalaufwand	3'309'728.75	3'313'950.00	3'218'201.30
Sach- und übriger Betriebsaufwand	3'172'655.61	3'544'250.00	3'180'340.31
Abschreibungen Verwaltungsvermögen	1'480'640.35	1'495'500.00	1'400'653.45
Einlagen in Fonds und Spezialfinanzierungen	601'852.45	491'500.00	442'225.30
Transferaufwand	12'419'902.31	10'315'750.00	9'764'201.75
Durchlaufende Beiträge	0.00	0.00	0.00
Betrieblicher Ertrag	18'723'685.82	18'161'600.00	18'282'120.06
Fiskalertrag	14'236'176.50	13'770'500.00	14'082'484.00
Regalien und Konzessionen	207'544.60	194'500.00	196'472.85
Entgelte	3'106'680.15	2'964'200.00	2'892'805.74
Verschiedene Erträge	0.00	0.00	0.00
Entnahmen aus Fonds und Spezialfinanzierungen	216'879.50	203'500.00	161'124.00
Transferertrag	956'405.07	1'028'900.00	949'233.47
Durchlaufende Beiträge	0.00	0.00	0.00
Ergebnis aus betrieblicher Tätigkeit	-2'261'093.65	-999'350.00	276'497.95
Finanzaufwand	288'591.75	342'650.00	349'277.20
Finanzertrag	2'503'684.90	896'200.00	1'125'226.35
Ergebnis aus Finanzierung	2'215'093.15	553'550.00	775'949.15
Operatives Ergebnis	-46'000.50	-445'800.00	1'052'447.10
Ausserordentlicher Aufwand	202'722.20	100'000.00	638'587.35
Ausserordentlicher Ertrag	316'984.15	319'100.00	830'552.65
Ausserordentliches Ergebnis	114'261.95	219'100.00	191'965.30
Gesamtergebnis Erfolgsrechnung	68'261.45	-226'700.00	1'244'412.40

2.4 Ergebnis Allgemeiner Haushalt

In diesem Ergebnis werden die Spezialfinanzierungen (SF) Wasser, Abwasser und Abfall nicht berücksichtigt.

	Rechnung 2022	Budget 2022	Rechnung 2021
Betrieblicher Aufwand	18'838'679.62	17'044'950.00	16'014'496.81
Personalaufwand	3'309'728.75	3'313'950.00	3'218'201.30
Sach- und übriger Betriebsaufwand	2'237'140.56	2'480'650.00	2'202'090.36
Abschreibungen Verwaltungsvermögen	1'383'569.60	1'431'100.00	1'345'535.00
Einlagen in Fonds und Spezialfinanzierungen	0.00	0.00	0.00
Transferaufwand	11'908'240.71	9'819'250.00	9'248'670.15
Durchlaufende Beiträge	0.00	0.00	0.00
Betrieblicher Ertrag	16'546'088.52	16'112'900.00	16'364'522.36
Fiskalertrag	14'236'176.50	13'770'500.00	14'082'484.00
Regalien und Konzessionen	204'452.35	192'500.00	194'795.85
Entgelte	1'236'850.95	1'186'200.00	1'203'347.24
Verschiedene Erträge	0.00	0.00	0.00
Entnahmen aus Fonds und Spezialfinanzierungen	0.00	0.00	0.00
Transferertrag	868'608.72	963'700.00	883'895.27
Durchlaufende Beiträge	0.00	0.00	0.00
Ergebnis aus betrieblicher Tätigkeit	-2'292'591.10	-932'050.00	350'025.55
Finanzaufwand	288'591.75	342'650.00	349'277.20
Finanzertrag	2'498'395.90	890'600.00	1'119'661.35
Ergebnis aus Finanzierung	2'209'804.15	547'950.00	770'384.15
Operatives Ergebnis	-82'786.95	-384'100.00	1'120'409.70
Ausserordentlicher Aufwand	202'722.20	100'000.00	638'587.35
Ausserordentlicher Ertrag	282'109.15	284'100.00	795'677.65
Ausserordentliches Ergebnis	79'386.95	184'100.00	157'090.30
Gesamtergebnis Erfolgsrechnung	-3'400.00	-200'000.00	1'277'500.00

Das Ergebnis im Allgemeinen Haushalt fällt im Vergleich mit dem Budget 2022 um CHF 196'600 besser aus.

Das betriebliche Ergebnis weist einen Verlust von CHF 2'292'600 aus und ist somit CHF 1'360'500 schlechter als budgetiert ausgefallen. Hauptgrund für die markante Ergebnisverschlechterung ist die Umstellung auf die periodengerechte Abgrenzung beim "Lastenausgleich Sozialhilfe". Daraus resultiert eine nicht geldmässige Mehrbelastung von CHF 2'335'500. Positiv wirken sich die tieferen Sach- und Abschreibungsaufwände von insgesamt CHF 291'000 aus. Auf der Ertragsseite führen zudem höhere Fiskalerträge (Steuererträge) zu einer Ergebnisverbesserung von insgesamt CHF 465'700. Die Entgelte schliessen rund CHF 50'700 besser als budgetiert ab. Das Manko von CHF 95'100 beim Transferertrag ist durch eine ungenaue Budgetierung im Zusammenhang mit der Ausgabe der Betreuungsgutscheine (KiTa und Tagesfamilien) entstanden. Aus Mangel an Erfahrungszahlen basierte der Budgetwert auf den kantonalen Durchschnittswerten, welche für Bremgarten nicht 1:1 anwendbar sind.

Das Finanzierungsergebnis präsentiert sich rund CHF 1'661'900 besser als die Budgetvorgabe. Aufgrund der "Allgemeinen Neubewertung 2020" (AN20) resultiert bei den Liegenschaften des Finanzvermögens eine Marktwertanpassung in der Höhe von CHF 1'632'500.

Der ausserordentliche Aufwand setzt sich aus den Einlagen in die drei Vorfinanzierungen "Kindertagesstätte" (CHF 78'500), "Erneuerbare Energien + Energieeffizienz" (CHF 24'200) und "Liegenschaften des Finanzvermögens" (CHF 100'000) zusammen. Der ausserordentliche Ertrag entspricht der Entnahme aus der Neubewertungsreserve.

2.5 Ergebnis Spezialfinanzierung Wasserversorgung

	Rechnung 2022	Budget 2022	Rechnung 2021
Betrieblicher Aufwand	780'929.25	812'900.00	762'088.10
Personalaufwand	0.00	0.00	0.00
Sach- und übriger Betriebsaufwand	381'598.75	470'000.00	450'877.95
Abschreibungen Verwaltungsvermögen	31'681.80	38'800.00	30'310.40
Einlagen in Fonds und Spezialfinanzierungen	290'048.70	228'500.00	202'339.75
Transferaufwand	77'600.00	75'600.00	78'560.00
Durchlaufende Beiträge	0.00	0.00	0.00
Betrieblicher Ertrag	824'405.65	803'500.00	791'834.30
Fiskalertrag	0.00	0.00	0.00
Regalien und Konzessionen	0.00	0.00	0.00
Entgelte	758'738.60	717'500.00	671'090.85
Verschiedene Erträge	0.00	0.00	0.00
Entnahmen aus Fonds und Spezialfinanzierungen	63'417.05	83'800.00	118'551.45
Transferertrag	2'250.00	2'200.00	2'192.00
Durchlaufende Beiträge	0.00	0.00	0.00
Ergebnis aus betrieblicher Tätigkeit	43'476.40	-9'400.00	29'746.20
Finanzaufwand	0.00	0.00	0.00
Finanzertrag	63.00	100.00	247.00
Ergebnis aus Finanzierung	63.00	100.00	247.00
Operatives Ergebnis	43'539.40	-9'300.00	29'993.20
Ausserordentlicher Aufwand	0.00	0.00	0.00
Ausserordentlicher Ertrag	34'875.00	35'000.00	34'875.00
Ausserordentliches Ergebnis	34'875.00	35'000.00	34'875.00
Gesamtergebnis Erfolgsrechnung	78'414.40	25'700.00	64'868.20

Die Wasserversorgung schliesst mit einem Ertragsüberschuss von CHF 78'400 ab. Budgetiert war ein Ertragsüberschuss von CHF 25'700. Die Besserstellung gegenüber dem Budget 2022 beträgt CHF 52'700.

Aufwandseitig begründen tiefere Ausgaben für den Wasserbezug (CHF 29'100) und den Unterhalt des Leitungsnetzes (CHF 30'400) sowie weniger Aufwand für "Honorare Berater und Fachexperten" (CHF 27'700) die Besserstellung. Ertragsseitig wird diese Besserstellung nur teilweise durch Mindereinnahmen bei den Grund- und Verbrauchsgebühren (CHF 20'200) sowie die tiefere Entnahme aus dem Erneuerungsfonds (CHF 20'400) geschmälert.

Das Eigenkapital (Rechnungsausgleich) der "SF Wasserversorgung" beträgt CHF 398'500. Der Bestand des Werterhalts (Reserven für den Infrastrukturerhalt) beläuft sich auf CHF 1,9 Mio.

2.6 Ergebnis Spezialfinanzierung Abwasserentsorgung

	Rechnung 2022	Budget 2022	Rechnung 2021
Betrieblicher Aufwand	934'193.15	870'000.00	796'583.35
Personalaufwand	0.00	0.00	0.00
Sach- und übriger Betriebsaufwand	191'734.85	229'500.00	166'813.10
Abschreibungen Verwaltungsvermögen	53'456.55	13'700.00	12'875.65
Einlagen in Fonds und Spezialfinanzierungen	311'803.75	263'000.00	239'885.55
Transferaufwand	377'198.00	363'800.00	377'009.05
Durchlaufende Beiträge	0.00	0.00	0.00
Betrieblicher Ertrag	943'985.95	841'200.00	726'578.40
Fiskalertrag	0.00	0.00	0.00
Regalien und Konzessionen	0.00	0.00	0.00
Entgelte	704'977.15	658'500.00	620'859.65
Verschiedene Erträge	0.00	0.00	0.00
Entnahmen aus Fonds und Spezialfinanzierungen	153'462.45	119'700.00	42'572.55
Transferertrag	85'546.35	63'000.00	63'146.20
Durchlaufende Beiträge	0.00	0.00	0.00
Ergebnis aus betrieblicher Tätigkeit	9'792.80	-28'800.00	-70'004.95
Finanzaufwand	0.00	0.00	0.00
Finanzertrag	5'194.00	5'400.00	5'265.00
Ergebnis aus Finanzierung	5'194.00	5'400.00	5'265.00
Operatives Ergebnis	14'986.80	-23'400.00	-64'739.95
Ausserordentlicher Aufwand	0.00	0.00	0.00
Ausserordentlicher Ertrag	0.00	0.00	0.00
Ausserordentliches Ergebnis	0.00	0.00	0.00
Gesamtergebnis Erfolgsrechnung	14'986.80	-23'400.00	-64'739.95

Die Abwasserentsorgung schliesst mit einem Ertragsüberschuss von CHF 15'000 ab. Budgetiert war ein Aufwandüberschuss von CHF 23'400. Die Besserstellung gegenüber dem Budget 2022 beträgt CHF 38'400.

Auf der Aufwandseite begründen geringere Honoraraufwendungen (CHF 11'800) und tiefere Unterhaltskosten für das Kanalisationsnetz (CHF 23'300) die Besserstellung. Der ausserplanmässige Abschreibungsaufwand von CHF 40'000 im Zusammenhang mit der Übernahme des Dükers durch die ARA Region Bern AG wird durch eine entsprechende Entnahme aus dem Werterhalt (Reserven für den Infrastrukturerhalt) praktisch kompensiert. Auf der Ertragsseite wird die Besserstellung von CHF 23'200 aus der Rückvergütung für das gemeinsam betriebene Pumpwerk Seftau durch geringere Grund- und Verbrauchsgebühren (CHF 10'800) geschmälert.

Das Eigenkapital (Rechnungsausgleich) der "SF Abwasserentsorgung" beträgt CHF 218'900. Der Bestand des Werterhalts inkl. Pumpwerke (Reserven für den Infrastrukturerhalt) beläuft sich auf CHF 6,0 Mio.

2.7 Ergebnis Spezialfinanzierung Abfallentsorgung

	Rechnung 2022	Budget 2022	Rechnung 2021
Betrieblicher Aufwand	430'977.45	433'100.00	432'453.85
Personalaufwand	0.00	0.00	0.00
Sach- und übriger Betriebsaufwand	362'181.45	364'100.00	360'558.90
Abschreibungen Verwaltungsvermögen	11'932.40	11'900.00	11'932.40
Einlagen in Fonds und Spezialfinanzierungen	0.00	0.00	0.00
Transferaufwand	56'863.60	57'100.00	59'962.55
Durchlaufende Beiträge	0.00	0.00	0.00
Betrieblicher Ertrag	409'205.70	404'000.00	399'185.00
Fiskalertrag	0.00	0.00	0.00
Regalien und Konzessionen	3'092.25	2'000.00	1'677.00
Entgelte	406'113.45	402'000.00	397'508.00
Verschiedene Erträge	0.00	0.00	0.00
Entnahmen aus Fonds und Spezialfinanzierungen	0.00	0.00	0.00
Transferertrag	0.00	0.00	0.00
Durchlaufende Beiträge	0.00	0.00	0.00
Ergebnis aus betrieblicher Tätigkeit	-21'771.75	-29'100.00	-33'268.85
Finanzaufwand	0.00	0.00	0.00
Finanzertrag	32.00	100.00	53.00
Ergebnis aus Finanzierung	32.00	100.00	53.00
Operatives Ergebnis	-21'739.75	-29'000.00	-33'215.85
Ausserordentlicher Aufwand	0.00	0.00	0.00
Ausserordentlicher Ertrag	0.00	0.00	0.00
Ausserordentliches Ergebnis	0.00	0.00	0.00
Gesamtergebnis Erfolgsrechnung	-21'739.75	-29'000.00	-33'215.85

Die Abfallentsorgung schliesst mit einem Aufwandüberschuss von CHF 21'700 ab. Budgetiert war ein Aufwandüberschuss von CHF 29'000. Die Besserstellung gegenüber dem Budget 2022 beträgt CHF 7'300.

Aufwandseitig heben sich Mehr- und Minderkosten praktisch auf; es resultiert ein kleiner Minderaufwand von CHF 2'100. Ertragsseitig leisten die Mehreinnahmen aus der Sammlung von "Erlös Altglas, Altmetall + Altpapier" den grössten Beitrag (CHF 6'100) zur Ergebnisverbesserung.

Das Eigenkapital (Rechnungsausgleich) der "SF Abfall" beträgt per Bilanzstichtag CHF 57'500.

3 Erfolgsrechnung

3.1 Erfolgsrechnung nach Funktionen

	Rechnung 2022		Budget 2022		Rechnung 2021	
	Aufwand	Ertrag	Aufwand	Ertrag	Aufwand	Ertrag
0 Allgemeine Verwaltung	1'810'876	389'199	1'855'750	378'000	1'742'415	366'185
Nettoaufwand		1'421'678		1'477'750		1'376'231
1 Öffentliche Ordnung und Sicherheit	270'751	186'273	378'700	168'800	342'940	199'742
Nettoaufwand		84'478		209'900		143'199
2 Bildung	4'847'219	502'276	4'590'700	515'300	4'590'986	462'415
Nettoaufwand		4'344'943		4'075'400		4'128'571
3 Kultur, Sport und Freizeit, Kirche	538'201	90'984	574'200	103'300	547'287	81'269
Nettoaufwand		447'217		470'900		466'018
4 Gesundheit	26'605	3'018	42'700	2'000	37'797	2'048
Nettoaufwand		23'587		40'700		35'749
5 Soziale Sicherheit	7'081'927	1'017'945	4'989'950	1'077'700	4'558'833	1'044'623
Nettoaufwand		6'063'981		3'912'250		3'514'210
6 Verkehr und Nachrichtenübermittlung	1'337'384	134'299	1'527'850	134'800	1'363'682	151'876
Nettoaufwand		1'203'085		1'393'050		1'211'806
7 Umweltschutz und Raumordnung	2'702'417	2'445'583	2'678'100	2'322'700	2'434'118	2'204'777
Nettoaufwand		256'833		355'400		229'341
8 Volkswirtschaft	149'681	294'294	197'800	344'200	148'791	294'340
Nettoertrag	144'614		146'400		145'549	
9 Finanzen und Steuern	3'317'984	17'019'172	3'346'650	15'135'600	5'058'424	16'018'000
Nettoertrag	13'701'188		11'788'950		10'959'576	

3.1.1 Kommentar nach Funktionen

0 Allgemeine Verwaltung

	Rechnung 2022		Budget 2022		Rechnung 2021	
Aufwand	CHF	1'810'876	CHF	1'855'750	CHF	1'742'415
Ertrag	CHF	389'199	CHF	378'000	CHF	366'185
Nettoaufwand	CHF	1'421'678	CHF	1'477'750	CHF	1'376'231

Minderaufwand gegenüber Budget 2022: CHF -56'072 -3.79 %
 Mehraufwand gegenüber Rechnung 2021: CHF 45'447 3.30 %

(0120) Exekutive

Die repräsentativen Auslagen des Gemeinderats fallen insgesamt um CHF 8'700 tiefer aus als veranschlagt.

(0220) Allgemeine Dienste

Aufwandseitig wurden budgetierte Weiterbildungskosten des Gemeindepersonals inkl. der Lernenden im Umfang von insgesamt CHF 6'500 nicht beansprucht. Durch die zeitlich verzögerte Erneuerung und Einführung der Gemeindefinanzsoftwarelösung "GemoWin" wurde der eingestellte ICT-Budgetkredit um CHF 6'000 unterschritten. Weitere Einsparungen von CHF 5'000 sind bei den Honoraren für Berater und Fachexperten zu verzeichnen.

Ertragsseitig fallen die Gutschriften aus "Verrechnete Dienstleistungen" rund CHF 31'500 höher als budgetiert aus. Dies ist vorwiegend durch die vorübergehende Übernahme von Schulsekretariatsarbeiten durch die Gemeindeverwaltung begründet.

1 Öffentliche Ordnung und Sicherheit, Verteidigung

	Rechnung 2022	Budget 2022	Rechnung 2021
Aufwand	CHF 270'751	CHF 378'700	CHF 342'940
Ertrag	CHF 186'273	CHF 168'800	CHF 199'742
Nettoaufwand	CHF 84'478	CHF 209'900	CHF 143'199

Minderaufwand gegenüber Budget 2022: CHF -125'422 -59.75 %

Minderaufwand gegenüber Rechnung 2021: CHF -58'721 -41.01 %

(1506) Regionale Feuerwehrgesellschaft / (1620) Zivilschutz / (1627) Regionaler Führungsstab

In den Bereichen Feuerwehr, Zivilschutz und Regionale Führungsorganisation (RFO) arbeitet Bremgarten mit der Stadt Bern zusammen und löst diese Aufgaben im Verbund. Aufgrund eines Entscheids der eidgenössischen Steuerverwaltung muss die Stadt Bern die entrichteten MWST-Abgaben für die Jahre 2017 - 2021 rückerstatten und die Dienstleistungen für das Jahr 2022 MWST-befreit in Rechnung stellen. Daraus resultieren Einsparungen im Vergleich zum Budget 2022 von insgesamt CHF 110'000.

2 Bildung

	Rechnung 2022	Budget 2022	Rechnung 2021
Aufwand	CHF 4'847'219	CHF 4'590'700	CHF 4'590'986
Ertrag	CHF 502'276	CHF 515'300	CHF 462'415
Nettoaufwand	CHF 4'344'943	CHF 4'075'400	CHF 4'128'571

Mehraufwand gegenüber Budget 2022: CHF 269'543 6.61 %

Mehraufwand gegenüber Rechnung 2021: CHF 216'372 5.24 %

(2110 - 2130) Kindergarten, Primar- und Sekundarstufe I

Die Entschädigungen an den "Lastenausgleich Lehrergehälter" (Kindergarten, Unter- und Oberstufe) sind bei einem Gesamtaufwand von CHF 1,93 Mio. um CHF 67'200 höher ausgefallen als budgetiert. Dafür sind beim beeinflussbaren Aufwand, d.h. Sachaufwand, grössere Unterschreitungen zu verzeichnen. Alleine aus dem Schulbetrieb der Oberstufe resultieren Einsparungen von insgesamt CHF 30'900. Rund die Hälfte ist durch geringere Kosten für den Einkauf von Lehrmitteln begründet.

Bei den Gemeindebeiträgen für den Besuch des gymnasialen Unterrichts entstanden aufgrund der höheren Anzahl an Schülerinnen und Schülern Mehrkosten von CHF 80'100.

(2140) Musikschulen

Der Beitrag an die Musikschule Zollikofen-Bremgarten (MSZB) beträgt CHF 294'900 und fällt aufgrund der höheren Anzahl an Schülerinnen und Schülern um CHF 21'500 höher aus als budgetiert.

(2170) Schulliegenschaften

Die "Ver- und Entsorgungskosten Schulliegenschaften" fallen rund CHF 63'100 höher aus als budgetiert. Dies ist primär auf höhere Einkaufspreise aufgrund der Mangellage (Heizöl, Gas und Strom) zurückzuführen.

Der Liegenschaftsaufwand der Oberstufe liegt um CHF 30'500 über dem Budgetwert. Folgende, teilweise nicht budgetierte Arbeiten begründen die Mehrkosten: Heizungssanierung, Ersatz Umwälzpumpe und Aussenstoren sowie die Versiegelung von fugenlosen Böden.

(2180) Tagesschule

Der Betrieb der Tagesschule Bremgarten hat im Jahr 2022 rund CHF 163'900 (netto) gekostet. Budgetiert war ein Nettoaufwand von CHF 137'000. Die Schlechterstellung ist im Wesentlichen durch höhere Personal- und Verpflegungskosten begründet, welche nur teilweise durch einen höheren Kantonsbeitrag aufgefangen wurden.

(2190) Schulleitung und Schulverwaltung

Per 01. August 2022, d.h. auf Beginn des Schuljahres 2022/23 hat der Gemeinderat für die Arbeit der Schulleitungen gegen aussen im Rahmen eines zweijährigen Pilotbetriebs zusätzliche Schulleitungsprozente bewilligt. Die Ausgaben von CHF 12'300 waren nicht budgetiert.

3 Kultur, Sport, Freizeit, Kirche

	Rechnung 2022	Budget 2022	Rechnung 2021
Aufwand	CHF 538'201	CHF 574'200	CHF 547'287
Ertrag	CHF 90'984	CHF 103'300	CHF 81'269
Nettoaufwand	CHF 447'217	CHF 470'900	CHF 466'018

Minderaufwand gegenüber Budget 2022: CHF -23'683 -5.03 %
 Minderaufwand gegenüber Rechnung 2021: CHF -18'801 -4.03 %

(3290) Übrige Kultur

Die Zahlung an die Regionalkonferenz Bern-Mittelland in Zusammenhang mit den Betriebsbeiträgen an die Kulturinstitutionen fällt aufgrund einer Rückerstattung aus dem Betriebsjahr 2021 rund CHF 8'700 tiefer aus.

(3420) Freizeit

Der Teilbereich "Freizeit" schliesst um CHF 25'600 besser ab als budgetiert. Der budgetierte Ersatz des Rasenmährtraktors des Grünanlagegärtners fiel rund CHF 7'700 günstiger aus. Weitere Kosteneinsparungen sind beim Unterhalt der Grünanlagen und Spielplätze sowie beim Fahrzeug- und Geräteunterhalt feststellbar.

4 Gesundheit

	Rechnung 2022	Budget 2022	Rechnung 2021
Aufwand	CHF 26'605	CHF 42'700	CHF 37'797
Ertrag	CHF 3'018	CHF 2'000	CHF 2'048
Nettoaufwand	CHF 23'587	CHF 40'700	CHF 35'749

Minderaufwand gegenüber Budget 2022: CHF -17'113 -42.05 %
 Minderaufwand gegenüber Rechnung 2021: CHF -12'162 -34.02 %

(4320) Krankheitsbekämpfung, übrige

In dieser Rubrik wurden die Kosten im Zusammenhang mit der Bewältigung der Corona-Pandemie verbucht. Vorsichtshalber wurde das Konto "Gesundheitsprävention" im Jahr 2022 mit CHF 10'000 budgetiert, welche nicht beansprucht wurden. Ebenfalls nicht beansprucht wurden die CHF 6'000, welche für die Läusekontrollen in den Schulen eingestellt waren.

5 Soziale Sicherheit

	Rechnung 2022	Budget 2022	Rechnung 2021
Aufwand	CHF 7'081'927	CHF 4'989'950	CHF 4'558'833
Ertrag	CHF 1'017'945	CHF 1'077'700	CHF 1'044'623
Nettoaufwand	CHF 6'063'981	CHF 3'912'250	CHF 3'514'210

Mehraufwand gegenüber Budget 2022: CHF 2'151'731 55.00 %
 Mehraufwand gegenüber Rechnung 2021: CHF 2'549'771 72.56 %

(5320) Ergänzungsleistungen AHV/IV

Der Gemeindeanteil für Ergänzungsleistungen zur Alters- und Hinterlassenenversicherung (AHV) und Invalidenversicherung (IV) ist mit CHF 1'008'700 um CHF 36'300 tiefer ausgefallen als budgetiert. Tiefere kantonale Gesamtkosten (CHF 9.00 / Einwohner) begründen die Einsparungen.

(5410) Familienzulagen

Der Gemeindeanteil für "Familienzulagen Nichterwerbstätige" ist mit CHF 20'800 um CHF 5'200 tiefer ausgefallen als budgetiert. Tiefere kantonale Gesamtkosten (CHF 1.00 / Einwohner) begründen die Einsparungen.

(5444) Offene Kinder- und Jugendarbeit

Der Beitrag an die Gemeinde Wohlen für die Bereitstellung eines Angebots für Kinder und Jugendliche am Standort Bremgarten ist CHF 13'100 tiefer ausgefallen als budgetiert.

(5450) Leistungen an Familien allgemein

Für das regionale Pilotprojekt "Hausbesuche plus", welches sich mit seinem Angebot an Kinder im Vorschulalter und ihre Familien richtet, fielen keine Kosten an. Der Nettoaufwand für die Ausgabe von Betreuungsgutscheinen für die familienergänzende Kinderbetreuung (Kindertagesstätten + Tagesfamilien) wurde mangels Erfahrungszahlen rund CHF 50'000 zu hoch budgetiert.

(5451) Kinderkrippen und Kinderhorte

Der Betrieb der KiTa „Stärnschnuppe“ hat im Jahr 2022 mit einem Nettoertrag von CHF 21'900 innerhalb der Erwartungen abgeschlossen. Gestützt auf das Reglement über die Spezialfinanzierung "Kindertagesstätte" vom 13. Juni 2022 wird im Berichtsjahr nebst dem Ertragsüberschuss aus dem Jahr 2022 (CHF 21'900) auch derjenige aus dem Jahr 2021 (CHF 56'600) der Spezialfinanzierung zugewiesen.

(5799) Lastenausgleich Soziales

Durch die Umstellung auf die periodengerechte Abgrenzung des Lastenausgleichs Sozialhilfe resultiert eine nicht geldwirksame Mehrbelastung von CHF 2'335'500. Damit setzt die Gemeinde eine bestehende Empfehlung des Amtes für Gemeinden und Raumordnung um. Der Nachkredit in der Höhe von CHF 2'188'000 fällt in die Kompetenz der Stimmberechtigten und ist anlässlich der Gemeindeversammlung vom 12. Juni 2023 zu erteilen.

6 Verkehr und Nachrichtenübermittlung

	Rechnung 2022	Budget 2022	Rechnung 2021
Aufwand	CHF 1'337'384	CHF 1'527'850	CHF 1'363'682
Ertrag	CHF 134'299	CHF 134'800	CHF 151'876
Nettoaufwand	CHF 1'203'085	CHF 1'393'050	CHF 1'211'806

Minderaufwand gegenüber Budget 2022: CHF -189'965 -13.64 %
 Minderaufwand gegenüber Rechnung 2021: CHF -8'722 -0.72 %

(6150) Gemeindestrassen

Verteilt auf viele Einzelpositionen sind auf der Aufwandseite Unterschreitungen von CHF 104'700 feststellbar. Rund die Hälfte der Besserstellungen ist mit der Abweichung beim „Unterhalt Gemeindestrassen“ (CHF 50'800) begründet. Weitere grössere Aufwandunterschreitungen sind in den Rubriken "Verrechnete Dienstleistungen" (CHF 25'500), "Unterhalt Maschinen, Geräte und Fahrzeuge" (CHF 8'000) und beim "Unterhalt Öffentliche Beleuchtung + Fahnen" (CHF 4'900) erzielt worden.

(6291) Gemeindeanteil Öffentlicher Verkehr

Der Gemeindeanteil an den Lastenausgleich des öffentlichen Verkehrs beläuft sich auf CHF 621'200 und ist um CHF 78'800 tiefer ausgefallen als budgetiert. Der Minderaufwand ist grösstenteils durch die Rückerstattung aus der Schlussabrechnung des Jahres 2021 begründet.

7 Umweltschutz und Raumordnung

	Rechnung 2022	Budget 2022	Rechnung 2021
Aufwand	CHF 2'702'417	CHF 2'678'100	CHF 2'434'118
Ertrag	CHF 2'445'583	CHF 2'322'700	CHF 2'204'777
Nettoaufwand	CHF 256'833	CHF 355'400	CHF 229'341

Minderaufwand gegenüber Budget 2022: CHF -98'567 -27.73 %
 Mehraufwand gegenüber Rechnung 2021: CHF 27'492 11.99 %

(7101) Wasserversorgung

Die Spezialfinanzierung Wasserversorgung ist im Kapitel 2.5 kommentiert.

(7201) Abwasserentsorgung

Die Spezialfinanzierung Abwasserentsorgung ist im Kapitel 2.6 kommentiert.

(7301) Abfall

Die Spezialfinanzierung Abfall ist im Kapitel 2.7 kommentiert.

(7500) Arten- und Landschaftsschutz

Diese Funktion schliesst mit einem Nettoaufwand von CHF 25'700 rund CHF 7'700 besser als budgetiert ab. Die grösste Einsparung ist in der Rubrik "Holzer-Entschädigungen" (CHF 5'300) zu verzeichnen.

(7690) Bekämpfung von Umweltverschmutzung

In dieser Funktion werden die Aufwände und Erträge der Energiekommission verbucht. Die Mehrkosten betragen CHF 11'300. Der Gemeinderat hat für die Machbarkeitsstudie "PV-Anlagen auf öffentlichen Gebäuden" einen Nachkredit in der Höhe von CHF 14'000 beschlossen.

(7691) Erneuerbare Energien + Energieeffizienz

In dieser Rubrik wird, gestützt auf das Reglement über die Spezialfinanzierung "Erneuerbare Energien und Energieeffizienz" vom 13. Juni 2022 erstmals eine reglementarische Spezialfinanzierung geführt. Im Berichtsjahr standen den Einnahmen aus dem Gasrappen (CHF 25'100) und dem Gemeindebeitrag (CHF 15'000) lediglich beitragsberechtigte Projektausgaben von CHF 15'900 gegenüber. Der Einnahmenüberschuss von CHF 24'200 wird zweckgebunden der Spezialfinanzierung zugewiesen.

(7710) Friedhof und Bestattung allgemein

Im Budget 2022 wurden für Unterhalts- und Sanierungsmassnahmen beim Dienstgebäude insgesamt CHF 50'000 eingestellt. Da sowohl der Heizungsersatz als auch die Erneuerung des Plattenbodens im Aussenbereich um ein Jahr verschoben werden mussten, fällt lediglich ein Gebäudeunterhalt von CHF 12'100 an. Die Kostenbeteiligung der Ev.-ref. Gesamtkirche Bern ist dementsprechend auch CHF 13'500 tiefer ausgefallen. Hingegen schliessen die Einnahmen im Zusammenhang mit den Bestattungen insgesamt CHF 23'900 über den Erwartungen ab. Weiter sind nicht budgetierte Versicherungsleistungen von CHF 13'000 eingegangen.

8 Volkswirtschaft

	Rechnung 2022	Budget 2022	Rechnung 2021
Aufwand	CHF 149'681	CHF 197'800	CHF 148'791
Ertrag	CHF 294'294	CHF 344'200	CHF 294'340
Nettoertrag	CHF 144'614	CHF 146'400	CHF 145'549

Minderertrag gegenüber Budget 2022:	CHF	-1'786	-1.22 %
Minderertrag gegenüber Rechnung 2021:	CHF	-935	-0.64 %

(8730) Nichtelektrische Energie (Wärmekollektiv)

Die WKB-Rechnung schliesst mit einem Aufwandüberschuss von CHF 109'000 ab. Budgetiert war ein Aufwandüberschuss von CHF 157'200. Das Ausbleiben der Abschreibungen (CHF 30'000) im Zusammenhang mit dem Investitionsprojekt "WKB - Umzug Förderstation ARA" begründet die Ergebnisverbesserung.

9 Finanzen und Steuern

	Rechnung 2022	Budget 2022	Rechnung 2021
Aufwand	CHF 3'317'984	CHF 3'346'650	CHF 5'058'424
Ertrag	CHF 17'019'172	CHF 15'135'600	CHF 16'018'000
Nettoertrag	CHF 13'701'188	CHF 11'788'950	CHF 10'959'576

Mehrertrag gegenüber Budget 2022:	CHF	1'912'238	16.22 %
Mehrertrag gegenüber Rechnung 2021:	CHF	2'741'612	25.02 %

(9100) Allgemeine Gemeindesteuern

Die „Allgemeinen Gemeindesteuern“ betragen brutto CHF 11'973'100 und sind gegenüber dem Budget um CHF 234'100 oder 2,4 % tiefer ausgefallen. Die Einkommenssteuern schliessen rund CHF 603'500 unter dem Budgetwert ab. Grund für die Schlechterstellung sind grosse Steuerrückzahlungen, welche das Steuerjahr 2021 betreffen. Die Vermögenssteuern schliessen hingegen CHF 270'100 über den budgetierten Erwartungen ab. Weitere Besserstellungen sind in den Rubriken "Quellensteuern" (CHF 33'700), "Wertberichtigungen gefährdete Steuern" (CHF 37'400) und den "Forderungsverlusten allgemeine Gemeindesteuern" (CHF 21'900) feststellbar.

(9101) Sondersteuern

Die Sondersteuern schliessen insgesamt CHF 571'400 über den Budgetvorgaben ab. Auf die Grundstückgewinnsteuern (Verkauf von Liegenschaften) und die Sonderveranlagungen (Auszahlungen Säule 3a bzw. Auszahlung von Pensionskassenguthaben) hat die Gemeinde keinen Einfluss. Bei den Grundstückgewinnsteuern konnten Rückstellungen aus dem Ertragsjahr 2020 in der Höhe von CHF 155'000 aufgelöst werden.

(9102) Liegenschaftssteuern

Die Liegenschaftsteuer beträgt nach wie vor 1,0 % des amtlichen Werts der Liegenschaften. Aufgrund der nun abgeschlossenen "Allgemeinen Neubewertung 2020" (AN20) resultiert ein nachhaltiger und nicht budgetierter Mehrertrag von CHF 112'200.

(9300) Finanz- und Lastenausgleich

Aufgrund des höheren harmonisierten Steuerertrags muss die Gemeinde Bremgarten einen um CHF 70'900 höheren Beitrag in den bernischen Finanzausgleich leisten als budgetiert.

(9500) Ertragsanteile, übrige

Die Erbschafts- und Schenkungssteuern sind mit CHF 94'300 um CHF 69'300 höher ausgefallen als budgetiert. Aufgrund der grossen jährlichen Schwankungen in dieser Steuerart wird für die Budgetierung auf einen 5-Jahresdurchschnitt abgestellt, welcher im Berichtsjahr zu tief war.

(9610) Zinsen

Der Netto-Zinsertrag liegt um CHF 15'400 über dem Budgetwert. Die Vergütungszinsen der Steuerguthaben sind rund CHF 30'200 unter den Erwartungen ausgefallen und führen zu einer Besserstellung. Hingegen resultiert in der Rubrik "Verzugszinse Steuern" ein Manko von CHF 17'000.

(9630) Liegenschaften des Finanzvermögens

Die Liegenschaftsrechnung schliesst mit einem Ertragsüberschuss von CHF 1'854'800 rund CHF 1'660'200 besser ab als budgetiert. Die Besserstellung ist einerseits auf einen tieferen "Unterhalt Liegenschaften FV" von CHF 27'000 zurückzuführen und andererseits resultiert bei den gemeindeeigenen Liegenschaften aus der "Allgemeinen Neubewertung 2020" (AN20) ein Aufwertungsgewinn von CHF 1'632'500.

(9950) Neutrale Aufwendungen und Erträge

In dieser Rubrik ist die anteilmässige Auflösung der Neubewertungsreserve von CHF 284'100 verbucht. Die lineare Auflösung erfolgt bis ins Jahr 2025. Danach ist die Erfolgsrechnung von den HRM1-Altlasten befreit.

3.2 Erfolgsrechnung nach Sachgruppen

	Rechnung 2022		Budget 2022		Rechnung 2021	
	Aufwand	Ertrag	Aufwand	Ertrag	Aufwand	Ertrag
3 Aufwand	21'989'642		20'156'700		19'482'907	
30 Personalaufwand	3'309'729		3'313'950		3'218'201	
31 Sach- und übriger Betriebsaufwand	3'172'656		3'544'250		3'180'340	
33 Abschreibungen Verwaltungsvermögen	1'480'640		1'495'500		1'400'653	
34 Finanzaufwand	288'592		342'650		349'277	
35 Einlagen in Fonds und SF	601'852		491'500		442'225	
36 Transferaufwand	12'419'902		10'315'750		9'764'202	
38 Ausserordentlicher Aufwand	202'722		100'000		638'587	
39 Interne Verrechnungen	513'549		553'100		489'420	
4 Ertrag		22'057'904		19'930'000		20'727'319
40 Fiskalertrag		14'236'177		13'770'500		14'082'484
41 Regalien und Konzessionen		207'545		194'500		196'473
42 Entgelte		3'106'680		2'964'200		2'892'806
43 Verschiedene Erträge		-		-		-
44 Finanzertrag		2'503'685		896'200		1'125'226
45 Entnahmen Fonds und SF		216'880		203'500		161'124
46 Transferertrag		956'405		1'028'900		949'233
48 Ausserordentlicher Ertrag		316'984		319'100		830'553
49 Interne Verrechnungen		513'549		553'100		489'420
9 Abschlusskonten	93'401	25'140	25'700	252'400	1'342'368	97'956
90 Abschluss Erfolgsrechnung	93'401	25'140	25'700	252'400	1'342'368	97'956

3.2.1 Kommentar nach Sachgruppen

	Rechnung 2022	Budget 2022	Rechnung 2021
30 Personalaufwand	3'309'729	3'313'950	3'218'201
Minderungsaufwand gegenüber Budget 2022:	-4'221	-0.13 %	
Mehraufwand gegenüber Rechnung 2021:	91'527	2.84 %	

Der Personalaufwand ist CHF 4'200 (- 0,1 %) tiefer als budgetiert ausgefallen. Trotz einzelner markanter Verschiebungen innerhalb der Rubriken "Löhne des Verwaltungs- und Betriebspersonals" sowie "Löhne der Lehrkräfte" ist insgesamt nur eine minimale Budgetabweichung zu verzeichnen. Die grösste Besserstellung von CHF 25'000 ist damit begründet, dass die Stelle des Schulsekretariats ab August 2022 nicht neu besetzt wurde. Die anfallenden Arbeiten wurden durch die Gemeindeverwaltung und die Tagesschulleitung übernommen. Weiter wurden budgetierte Aus- und Weiterbildungskosten von total CHF 22'000 nicht beansprucht.

Per 01. Januar 2022 hat die Tagesschulleitung die administrativen Arbeiten der Tagesschule, die bisher durch das Schulsekretariat erledigt wurden, im Umfang von 20 % übernommen. Daraus resultieren nicht budgetierte Mehrkosten von CHF 20'000.

Im 1. Quartal 2022 wurden die Schulliegenschaften aufgrund der Corona-Pandemie noch öfters gereinigt bzw. desinfiziert. Dies führt zu Mehrkosten beim Hilfspersonal der Hauswartung von CHF 11'600. Ein Rotationsverlust im Zusammenhang mit einer Stellenneubesetzung im Werkhof-Team begründet weitere Mehraufwendungen von CHF 13'500.

	Rechnung 2022	Budget 2022	Rechnung 2021
31 Sach- und übriger Betriebsaufwand	3'172'656	3'544'250	3'180'340
Minderungsaufwand gegenüber Budget 2022:	-371'594	-10.48 %	
Minderungsaufwand gegenüber Rechnung 2021:	-7'685	-0.24 %	

Der Sachaufwand fällt insgesamt um 10,5 % oder CHF 371'600 tiefer aus als budgetiert. Mit Ausnahme des Teilbereiches "Ver- und Entsorgung Liegenschaften Verwaltungsvermögen" schliessen alle Kostenarten unter den Budgetvorgaben ab. Alleine in der Rubrik „Baulicher Unterhalt und betrieblicher Unterhalt“ sind Minderungsaufwendungen von CHF 174'500 zu verzeichnen. Weitere grosse Einsparungen sind in den Bereichen "Dienstleistungen und Honorare" (CHF 74'700) und „Wertberichtigungen auf Forderungen“ (CHF 50'300) feststellbar.

	Rechnung 2022	Budget 2022	Rechnung 2021
33 Abschreibungen Verwaltungsvermögen	1'480'640	1'495'500	1'400'653
Minderaufwand gegenüber Budget 2022:	-14'860	-0.99 %	
Mehraufwand gegenüber Rechnung 2021:	79'987	5.71 %	

Das bei der Einführung von HRM2 per 01. Januar 2016 bestehende Verwaltungsvermögen wird innert 10 Jahren linear abgeschrieben und belastet die Erfolgsrechnung jährlich mit CHF 898'500. Die neuen Investitionen werden bei Inbetriebnahme nach Nutzungsdauer abgeschrieben. Die Abschreibungen sind CHF 14'900 tiefer ausgefallen als budgetiert, obwohl in Zusammenhang mit der Übernahme des Dükers durch die ARA Region Bern AG ausserplanmässige Abschreibungen von CHF 40'000 getätigt werden mussten.

	Rechnung 2022	Budget 2022	Rechnung 2021
34 Finanzaufwand	288'592	342'650	349'277
Minderaufwand gegenüber Budget 2022:	-54'058	-15.78 %	
Minderaufwand gegenüber Rechnung 2021:	-60'685	-17.37 %	

Im Finanzaufwand sind hauptsächlich der Zinsaufwand für unsere Darlehensschulden von gegenwärtig CHF 11,30 Mio. und der Aufwand für die Liegenschaften im Finanzvermögen enthalten. Die durchschnittliche Verzinsung der langfristigen Finanzverbindlichkeiten ist wegen günstiger Darlehensrefinanzierungen weiter gesunken und liegt per Bilanzstichtag bei 0,90 %. Der Liegenschaftsaufwand schliesst insgesamt CHF 24'300 unter den Erwartungen ab. Zudem ist der "Vergütungszins Steuern" um rund CHF 30'200 tiefer ausgefallen.

	Rechnung 2022	Budget 2022	Rechnung 2021
35 Einlagen Fonds u. Spezialfinanzierungen	601'852	491'500	442'225
Mehraufwand gegenüber Budget 2022:	110'352	22.45 %	
Mehraufwand gegenüber Rechnung 2021:	159'627	36.10 %	

Unter HRM2 werden in den spezialfinanzierten Bereichen (Wasserversorgung und Abwasserentsorgung) nebst der ordentlichen Einlage auch die Anschlussgebühren in die Spezialfinanzierung Werterhalt eingelegt. Die Abweichung ist auf höhere Anschlussgebühren von CHF 118'800 zurückzuführen. Insbesondere die Anschlussgebühren für den Neubau an der Chutzenstrasse 1, welche im Jahr 2021 budgetiert waren, jedoch erst im Jahr 2022 in Rechnung gestellt wurden, sind für die höheren Einlagen in den Werterhalt verantwortlich.

	Rechnung 2022	Budget 2022	Rechnung 2021
36 Transferaufwand	12'419'902	10'315'750	9'764'202
Mehraufwand gegenüber Budget 2022:	2'104'152	20.40 %	
Mehraufwand gegenüber Rechnung 2021:	2'655'701	27.20 %	

Der Transferaufwand beinhaltet im Wesentlichen die verschiedenen Beiträge an die Finanz- und Lastenausgleichssysteme mit dem Kanton sowie die Zahlungen an Gemeindeverbände und andere Gemeinwesen für die öffentliche Aufgabenerfüllung. Die Gesamtausgaben sind CHF 2'104'200 höher ausgefallen als budgetiert.

Lastenverteilung / Disparitätenabbau		Rechnung 2022	Budget 2022	Differenz
1110.3631.01	Pauschalierung Interventionskosten	17'500	17'400	100
2110.3611.01	Lehrergehälter Kindergarten	293'154	280'000	13'154
2120.3611.01	Lehrergehälter Primarstufe	1'139'968	1'130'000	9'968
2130.3611.01	Lehrergehälter Sekundarstufe 1	499'126	455'000	44'126
5320.3631.01	Sozialversicherung EL	1'008'698	1'045'000	-36'302
5410.3631.01	Familienzulagen Nichterwerbstätige	20'833	26'000	-5'167
5799.3611.01	Lastenausgleich Sozialhilfe	4'687'964	2'500'000	2'187'964
6291.3631.01	Öffentlicher Verkehr	621'188	700'000	-78'812
9300.3621.60	Lastenausgleich neue Aufgabenteilung	805'059	800'000	5'059
Total Lastenverteilung		9'075'990	6'936'000	2'140'090
9300.3622.70	Disparitätenabbau (Finanzausgleich)	1'090'909	1'020'000	70'909
Total Lastenverteilung / Disparitätenabbau		10'166'899	7'956'000	2'210'999

Die markanteste Budgetüberschreitung entfällt auf den „Lastenausgleich Sozialhilfe. Durch die Umstellung auf die periodengerechte Abgrenzung resultiert eine nicht geldwirksame Mehrbelastung von CHF 2'335'500. Damit setzt die Gemeinde eine bestehende Empfehlung des Amtes für Gemeinden und Raumordnung um.

Aus der Lastenverteilung der Lehrergehälter resultiert insgesamt eine Schlechterstellung von CHF 67'200.

Bei den Lastenausgleichssystemen "Sozialversicherung EL" und "Öffentlicher Verkehr" führen beide Male tiefere kantonale Gesamtkosten zu Einsparungen von insgesamt CHF 120'300.

Aufgrund des höheren harmonisierten Steuerertrags muss die Gemeinde Bremgarten einen um CHF 70'900 höheren Beitrag in den bernischen Finanzausgleich leisten als budgetiert.

Ausserhalb von "Lastenverteilung / Disparitätenabbau" ergaben sich folgende grössere Verschiebungen:

1506.3612.01	Entschädigung Stadt Bern, Feuerwehr (MWST-Rückerstattung)	- CHF	81'100
1620.3612.01	Entschädigung Stadt Bern, Zivilschutz (MWST-Rückerstattung)	- CHF	20'700
2130.3612.01	Schulbeiträge Gymnasium Quarta (Mehr Schüler/innen)	+ CHF	80'100
2140.3636.01	Beitrag Musikschule Zollikofen-Bremgarten (Mehr Schüler/innen)	+ CHF	21'500
5450.3637.01	Beiträge an private Haushalte (Betreuungsgutscheine) (Mangels Erfahrungszahlen zu hoch budgetiert)	- CHF	86'300
7691.3637.01	Beiträge an private Haushalte (Förderbeiträge Energieeffizienz) (Mangels Erfahrungszahlen zu hoch budgetiert)	- CHF	24'100

	Rechnung 2022	Budget 2022	Rechnung 2021
38 Ausserordentlicher Aufwand	202'722	100'000	638'587
Mehraufwand gegenüber Budget 2022:	102'722	102.72 %	
Minderaufwand gegenüber Rechnung 2021:	-435'865	-68.25 %	

An der Gemeindeversammlung vom 13. Juni 2022 wurden die beiden Fondsreglemente "Erneuerbare Energien und Energieeffizienz" sowie "Kindertagesstätte Stärnschnuppe" genehmigt. Die Einlagen in die Vorfinanzierung waren im Jahr 2022 nicht budgetiert. Deshalb resultiert ein Mehraufwand von CHF 102'700, welcher sich aus der Einlage in die Vorfinanzierung "SF Erneuerbare Energien + Energieeffizienz" in der Höhe von CHF 24'200 sowie aus der Einlage von CHF 78'500 in die "SF Kindertagesstätte" zusammensetzt.

	Rechnung 2022	Budget 2022	Rechnung 2021
40 Fiskalertrag	14'236'177	13'770'500	14'082'484
Mehrertrag gegenüber Budget 2022:	465'677	3.38 %	
Mehrertrag gegenüber Rechnung 2021:	153'693	1.09 %	

Die Fiskalerträge sind auf einer Gemeindesteueranlage von 1.49 (unverändert) erhoben worden. Der Ansatz für die Liegenschaftssteuern hat ebenfalls unverändert 1.0 Promille des amtlichen Wertes betragen. Ein Steueranlagezehntel beträgt, gestützt auf die Werte der Jahresrechnung 2022, rund CHF 800'000.

Der gesamte Fiskalertrag beträgt CHF 14'236'200 und ist gegenüber dem Budget um CHF 465'700 oder 3,4 % höher ausgefallen. Bei den Einkommenssteuern resultiert im Budgetvergleich ein Ertragsausfall von CHF 603'500. Das "Minus" ist durch grosse Steuerrückzahlungen, welche das Steuerjahr 2021 betreffen, begründet. Die Vermögenssteuern schliessen hingegen CHF 270'100 über den budgetierten Erwartungen ab.

Der Netto-Steuerteilungsaufwand zu Lasten der Gemeinde fällt CHF 20'300 höher aus als budgetiert.

Aufgrund der "Allgemeinen Neubewertung 2020" der Liegenschaften und der damit verbundenen Anpassung der amtlichen Werte fielen die Liegenschaftssteuern rund CHF 112'200 höher aus.

Weitere namhafte Besserstellungen konnten bei den Grundstückgewinnsteuern (CHF 474'100), den Sonderveranlagungen (CHF 102'400) und den Erbschafts- + Schenkungssteuern (CHF 69'300) verzeichnet werden.

	Rechnung 2022	Budget 2022	Rechnung 2021
41 Regalien und Konzessionen	207'545	194'500	196'473
Mehrertrag gegenüber Budget 2022:	13'045	6.71 %	
Mehrertrag gegenüber Rechnung 2021:	11'072	5.64 %	

Die Besserstellung gegenüber dem Budget 2022 ist auf Mehreinnahmen bei den Grabplatzgebühren von CHF 13'700 zurückzuführen.

	Rechnung 2022	Budget 2022	Rechnung 2021
42 Entgelte	3'106'680	2'964'200	2'892'806
Mehrertrag gegenüber Budget 2022:	142'480	4.81 %	
Mehrertrag gegenüber Rechnung 2021:	213'874	7.39 %	

Die Entgelte umfassen die verschiedenen Benützung- und Dienstleistungsgebühren der Gemeindeverwaltung, der Tagesschule, der Kindertagesstätte, der Wasserversorgung, der Abwasserentsorgung und der Abfallentsorgung. Auch allgemeine Rückerstattungen und Kostenbeteiligungen Dritter werden in dieser Ertragsart erfasst. Im Budgetvergleich betragen die Mehreinnahmen insgesamt CHF 142'500 oder 4,8 %. Insbesondere die Einnahmen aus den Anschlussgebühren der Wasserversorgung und Abwasserentsorgung (CHF 118'800) und die Rückerstattungen (CHF 22'300) fielen höher als erwartet aus.

	Rechnung 2022	Budget 2022	Rechnung 2021
44 Finanzertrag	2'503'685	896'200	1'125'226
Mehrertrag gegenüber Budget 2022:	1'607'485	179.37 %	
Mehrertrag gegenüber Rechnung 2021:	1'378'459	122.51 %	

Im Zusammenhang mit der "Allgemeinen Neubewertung 2020" (AN20) der Liegenschaften resultiert eine nicht budgetierte Marktwertanpassung von CHF 1'632'500. Es sind jetzt sämtliche Liegenschaften FV neu bewertet.

	Rechnung 2022	Budget 2022	Rechnung 2021
45 Entnahmen Fonds u. Spezialfinanzierungen	216'880	203'500	161'124
Mehrertrag gegenüber Budget 2022:	13'380	6.57 %	
Mehrertrag gegenüber Rechnung 2021:	55'756	34.60 %	

Seit dem Jahr 2019 werden unter dieser Rubrik nebst dem ordentlichen Abschreibungsaufwand auch der werterhaltende Unterhalt aus den Infrastrukturfonds der Wasser- und Abwasserrechnungen entnommen. Die Entnahmen aus den Spezialfinanzierungen Werterhalt fallen höher aus, da im Bereich Abwasserentsorgung die ausserplanmässigen Abschreibungen im Zusammenhang mit der Übernahme des Dükers durch die ARA Region Bern AG nicht budgetiert waren.

	Rechnung 2022	Budget 2022	Rechnung 2021
46 Transferertrag	956'405	1'028'900	949'233
Minderertrag gegenüber Budget 2022:	-72'495	-7.05 %	
Mehrertrag gegenüber Rechnung 2021:	7'172	0.76 %	

Der Transferertrag beinhaltet verschiedene Entschädigungen des Kantons sowie anderer Gemeinden. Diese Erträge sind nicht beeinflussbar und deshalb schwierig zu budgetieren. Bei einem Ertrag von CHF 956'400 resultiert eine negative Abweichung gegenüber dem Budget von CHF 72'500 resp. 7,1 %. Die Gemeinde stellt seit August 2020 Betreuungsgutscheine für die familienergänzende Kinderbetreuung (KiTa und Tagesfamilien) aus. Da bei der Budgetierung keine Erfahrungswerte vorlagen, sind in diesem Bereich die grössten Abweichungen zu verzeichnen.

	Rechnung 2022	Budget 2022	Rechnung 2021
48 Ausserordentlicher Ertrag	316'984	319'100	830'553
Minderertrag gegenüber Budget 2022:	-2'116	-0.66 %	
Minderertrag gegenüber Rechnung 2021:	-513'569	-61.83 %	

Mit der Einführung von HRM2 per 01. Januar 2016 wurde das Finanzvermögen neu bewertet. Die Differenz zwischen den bisherigen und den neuen Buchwerten musste zwingend in die Neubewertungsreserve eingelegt werden. Nachdem im Jahr 2021 ein Anteil von 5 % von der Neubewertungsreserve in die Schwankungsreserve überführt werden musste, blieb ein Rest von CHF 1,410 Mio. Dieser muss nun innerhalb von fünf Jahren (2021 – 2025) linear zu Gunsten der Erfolgsrechnung aufgelöst werden. Die jährliche Tranche beträgt CHF 282'100.

Ausserdem wird in dieser Rubrik die anteilmässige Auflösung des Buchgewinns aus Leitungsverkäufen an die Wasserverbund Region Bern AG von CHF 34'900 verbucht.

4 Investitionsrechnung

4.1 Investitionsrechnung nach Funktionen

	Rechnung 2022		Budget 2022		Rechnung 2021	
	Ausgaben	Einnahmen	Ausgaben	Einnahmen	Ausgaben	Einnahmen
0 Allgemeine Verwaltung Nettoaussgaben	141'674	141'674	100'000	100'000	26'480	26'480
1 Öffentliche Ordnung und Sicherheit Nettoaussgaben	-	-	-	-	-	-
2 Bildung Nettoaussgaben	83'664	83'664	68'000	68'000	343'623	10'148 333'475
3 Kultur, Sport und Freizeit, Kirche Nettoaussgaben	221'772	6'000 215'772	480'000	6'000 474'000	77'609	77'609
4 Gesundheit Nettoaussgaben	-	-	-	-	-	-
5 Soziale Sicherheit Nettoaussgaben	-	-	-	-	-	-
6 Verkehr und Nachrichtenübermittlung Nettoaussgaben	938'760	938'760	1'080'000	1'080'000	408'781	408'781
7 Umweltschutz und Raumordnung Nettoaussgaben	448'858	70'940 377'918	690'000	30'000 660'000	582'319	29'248 553'071
8 Volkswirtschaft Nettoaussgaben	56'739	56'739	750'000	750'000	-	-
9 Finanzen und Steuern Nettoeinnahmen	76'940 1'814'526	1'891'467	36'000 3'132'000	3'168'000	39'396 1'399'417	1'438'813

4.2 Investitionsrechnung nach Sachgruppen

	Rechnung 2022		Budget 2022		Rechnung 2021	
	Ausgaben	Einnahmen	Ausgaben	Einnahmen	Ausgaben	Einnahmen
5 Investitionsausgaben	1'891'467		3'168'000		1'438'813	
50 Sachanlagen	1'854'730		3'148'000		1'203'508	
51 Investitionen auf Rechnung Dritter						
52 Immaterielle Anlagen	36'737		20'000		175'304	
54 Darlehen					60'000	
55 Beteiligungen und Grundkapitalien						
56 Eigene Investitionsbeiträge						
57 Durchlaufende Investitionsbeiträge						
6 Investitionseinnahmen		76'940		36'000		39'396
60 Übertragung Sachanlagen ins FV		37'050				
61 Rückerstattungen						10'148
62 Abgang immaterielle Anlagen						
63 Investitionsbeiträge für eigene Rechnung		33'890		30'000		29'248
64 Rückzahlung von Darlehen		6'000		6'000		
65 Übertragung von Beteiligungen						
66 Rückzahlung eigener Investitionsbeiträge						
67 Durchlaufende Investitionsbeiträge						
59 Übertrag an Bilanz	76'940		36'000		39'396	
69 Übertrag an Bilanz		1'891'467		3'168'000		1'438'813
Nettoinvestitionen	1'814'526		3'132'000		1'399'417	

4.3 Investitionsrechnung Detail

Konto	Rechnung 2022		Budget 2022	
	Ausgaben	Einnahmen	Ausgaben	Einnahmen
	CHF	CHF	CHF	CHF
	1'891'467	76'940	3'168'000	36'000
Total Investitionen Verwaltungsvermögen Brutto				
Total Investitionen Verwaltungsvermögen Netto		1'814'526		3'132'000
	141'674	0	100'000	0
Allgemeine Verwaltung				
0291.5040.02 Gemeindezentrum, Rochadekosten+Sanierung/Umbau	141'674		100'000	
	83'664	0	68'000	0
Bildung				
2130.5200.03 Anschaffungen ICT-Konzept OST 2020 - 2023	36'737		20'000	
2170.5040.15 Schulhaus OST, Sanierung Deckenverkleidung	43'696		48'000	
2170.5040.16 Schulhaus UST, Realisierung Gruppenräume	3'231			
	221'772	6'000	480'000	6'000
Kultur, Sport und Freizeit, Kirche				
3410.6450.01 Darlehen Tennisclub Bremgarten, Rückzahlung		6'000		6000
3420.5030.02 Dorfplatz, Umgebungsgestaltung	136'351		200'000	
3420.5030.03 Seftau, Umgestaltung	7'620		100'000	
3421.5040.01 Dorfplatz, Pavillon	77'802		180'000	
	938'760	0	1'080'000	0
Verkehr und Nachrichtenübermittlung				
6150.5010.20 Äschenbrunnmattstrasse, Strassen- & Trottoirsanierung	473'948		658'000	
6150.5010.25 Seftaustrasse, Strassensanierung, Rütliweg - Seftaustrasse 28	72'334		102'000	
6150.5010.26 Bündackerstrasse, Anpassung Entwässerung & Ersatz Deckbelag	75'964		100'000	
6150.5010.27 Gesamtverkehrskonzept	51'138			
6150.5010.29 Lehnenviadukt Felsenstrasse, Sanierung	30'970		40'000	
6150.5010.30 Zehendermätteli-Steg, Neubau	24'467			
6150.5010.31 Seftau-Steg, Sanierung	44'459			
6290.5010.01 Bus-Endstation Bündacker, Haltekante Bernmobil	165'479		180'000	
	448'858	70'940	690'000	30'000
Umweltschutz und Raumordnung				
7101.5031.14 (*) Ländlistrasse 96 - WM Neubrücke, Sanierung Druckwasserleitung	97'980		120'000	
7101.5031.18 (*) Bündackerstrasse 51 - 140a, Sanierung Druckwasserleitung	10'360			
7101.5031.19 (*) Äschenbrunnmattstrasse, Sanierung Druckwasserleitung			55'000	
7101.5031.20 (*) Friedhagweg, Sanierung Druckwasserleitung	177'392		325'000	
7201.5032.12 (*) Sanierung Abwasser-Hausanschlüsse 2022	144'257		140'000	
7201.6030.01 (*) ARA Region Bern, Übernahme Düker + Leitungen		37'050		
7201.6310.01 (*) Sanierung Abwasser-Hausanschlüsse, Beiträge Abwasserfonds		33'890		30'000
7410.5020.02 Ufersanierung Neubrücke - Seftau	18'869		50'000	
	56'739	0	750'000	0
Volkswirtschaft				
8730.5040.01 WKB - Strategie 2025 , Umzug Förderstation ARA	56'739		750'000	

Es sind Nettoinvestitionen von insgesamt CHF 1'814'500 getätigt worden. Davon betreffen CHF 1'455'500 den Allgemeinen Haushalt und CHF 359'000 (*) den spezialfinanzierten Bereich.

Budgetiert waren Nettoinvestitionen von CHF 3'132'000. Der Realisierungsgrad liegt bei 57.9 %.

5 Bilanz

	Rechnung 2022	Rechnung 2021	Veränderung
1 Aktiven	38'205'974.66	36'499'431.28	1'706'543.38
10 Finanzvermögen	21'000'586.31	19'627'928.88	1'372'657.43
100 Flüssige Mittel und kurzfristige Geldanlagen	4'019'768.86	4'152'567.00	-132'798.14
101 Forderungen	4'734'470.35	4'794'000.48	-59'530.13
104 Aktive Rechnungsabgrenzungen	116'042.90	183'597.20	-67'554.30
106 Vorräte und angefangene Arbeiten	0.00	0.00	0.00
107 Finanzanlagen	0.00	0.00	0.00
108 Sachanlagen Finanzvermögen (FV)	12'130'304.20	10'497'764.20	1'632'540.00
14 Verwaltungsvermögen	17'205'388.35	16'871'502.40	333'885.95
140 Sachanlagen Verwaltungsvermögen VV	15'621'024.60	15'229'364.20	391'660.40
142 Immaterielle Anlagen VV	200'462.75	252'237.20	-51'774.45
144 Darlehen an private Unternehmungen VV	54'000.00	60'000.00	-6'000.00
145 Beteiligungen, Grundkapitalien VV	1'329'901.00	1'329'901.00	0.00
146 Investitionsbeiträge	0.00	0.00	0.00
2 Passiven	38'205'974.66	36'499'431.28	1'706'543.38
20 Fremdkapital	17'862'654.05	16'495'083.12	1'367'570.93
200 Laufende Verbindlichkeiten	912'471.00	661'852.10	250'618.90
201 Kurzfristige Finanzverbindlichkeiten	1'800'000.00	3'000'000.00	-1'200'000.00
204 Passive Rechnungsabgrenzungen	2'518'344.75	205'056.87	2'313'287.88
205 Kurzfristige Rückstellungen	1'327'900.00	1'328'600.00	-700.00
206 Langfristige Finanzverbindlichkeiten	9'500'000.00	9'300'000.00	200'000.00
208 Langfristige Rückstellungen	1'400'000.00	1'605'000.00	-205'000.00
209 Verbindlichkeiten Spezialfinanzierungen u. Fonds	403'938.30	394'574.15	9'364.15
29 Eigenkapital	20'343'320.61	20'004'348.16	338'972.45
290 Verpflichtungen/Vorschüsse Spezialfinanzierungen	988'875.71	952'089.26	36'786.45
293 Vorfinanzierungen	9'757'947.05	9'170'251.90	587'695.15
294 Reserven	938'713.70	938'713.70	0.00
296 Neubewertungsreserve Finanzvermögen	1'359'895.90	1'642'005.05	-282'109.15
299 Bilanzüberschuss /-fehlbetrag	7'297'888.25	7'301'288.25	-3'400.00

Der Bestand des **Finanzvermögens** hat im Berichtsjahr um CHF 1,4 Mio. zugenommen. In dieser Veränderung ist die Abnahme der flüssigen Mittel um CHF 0,1 Mio., die Abnahme der Forderungen und Aktiven Rechnungsabgrenzungen um insgesamt CHF 0,1 Mio. sowie die Erhöhung der Sachanlagen Finanzvermögen (Aufwertung AN20) von CHF 1,6 Mio. enthalten.

Das **Verwaltungsvermögen** hat sich um CHF 0,3 Mio. erhöht. Der Betrag ergibt sich aus der Zunahme der Nettoinvestitionen (CHF 1,8 Mio.) und der Abnahme aus den Abschreibungen (CHF 1,5 Mio.).

Das **Fremdkapital** hat insgesamt um CHF 1,4 Mio. zugenommen. Per Bilanzstichtag ist ein um CHF 0,3 Mio. höherer Bestand an offenen Kreditoren zu verzeichnen. Die guten Finanzierungsergebnisse der letzten Jahre erlaubten einen Schuldenabbau von CHF 1,0 Mio. Die Passiven Rechnungsabgrenzungen sind aufgrund der periodengerechten Abgrenzung des Lastenausgleichs Sozialhilfe um CHF 2,3 Mio. gestiegen. Ein tieferer Rückstellungsbedarf für ausstehende Steuerveranlagungen lässt das Fremdkapital um CHF 0,2 Mio. sinken.

Das **Eigenkapital** hat um CHF 0,3 Mio. zugenommen und beträgt per Bilanzstichtag CHF 20,3 Mio. Die Verpflichtungen gegenüber den Spezialfinanzierungen Wasser, Abwasser und Abfall betragen nach wie vor CHF 1,0 Mio. Die Vorfinanzierungen haben um CHF 0,6 Mio. zugenommen. Darin sind die neuen Vorfinanzierungen "Erneuerbare Energien und Energieeffizienz" und "Kindertagesstätte" enthalten. Die "Neubewertungsreserve Finanzvermögen" hat um CHF 0,3 Mio. abgenommen. Der Bilanzüberschuss ist um den ausgewiesenen Aufwandüberschuss gesunken und beträgt per 31. Dezember 2022 rund CHF 7,3 Mio.

6 Geldflussrechnung

Geldflussrechnung Gesamthaushalt		
Bezeichnung	2022	2021
Geldfluss aus betrieblicher Tätigkeit		
Ertragsüberschuss / (-) Aufwandüberschuss	68'261.45	1'244'412.40
Abschreibungen Verwaltungsvermögen	1'480'640.35	1'400'653.45
Abschreibungen Investitionsbeiträge	0.00	0.00
Einlagen in das Eigenkapital	202'722.20	638'587.35
(-) Entnahmen aus dem Eigenkapital	-316'984.15	-830'552.65
Verluste aus Verkauf Finanzanlagen FV und Übertragung Finanzanlagen FV ins VV / (-) Gewinne aus Verkauf Finanzanlagen FV	0.00	0.00
Verluste aus Verkauf Sachanlagen FV und Übertragung Sachanlagen FV ins VV / (-) Gewinne aus Verkauf Sachanlagen FV	0.00	0.00
(-) Wertberichtigungen Anlagen FV / Wertberichtigungen Anlagen FV	-1'632'540.00	-226'394.00
Wertberichtigungen Darlehen/Beteiligungen VV	0.00	0.00
(-) Aufwertung VV	0.00	0.00
Abnahme/(-) Zunahme Forderungen	30'282.18	146'693.12
Abnahme/(-) Zunahme Vorräte	0.00	0.00
Abnahme/(-) Zunahme aktive Rechnungsabgrenzungen	67'554.30	-30'715.95
Zunahme/(-) Abnahme Laufende Verbindlichkeiten	48'267.50	-65'751.62
(-) Abnahme/Zunahme kurzfr. Rückstellungen	-700.00	900.00
Zunahme/(-) Abnahme passive Rechnungsabgrenzungen	2'313'287.88	422.11
(-) Abnahme/Zunahme langfr. Rückstellungen	-205'000.00	430'000.00
Zunahme/(-) Abnahme Spezialfinanzierungen im EK und Vorfinanzierungen	384'972.95	281'101.30
Geldfluss aus betrieblicher Tätigkeit	2'440'764.66	2'989'355.51
Geldfluss aus Investitionstätigkeit		
Zahlungen für Nettoinv. Sachanlagen + Immat. Anlagen+ Investitionsbeiträge VV	-1'580'522.60	-1'597'992.30
(-) Auszahlungen für Darlehen/Beteiligungen VV	0.00	0.00
Einzahlung für Darlehen/Beteiligungen VV	0.00	0.00
(-) Kauf Sachanlagen FV	0.00	0.00
Verkauf Sachanlagen FV	0.00	0.00
(-) Investitionen Sachanlagen FV	0.00	0.00
(-) Kauf kurzfristige Finanzanlagen FV	0.00	0.00
Verkauf kurzfristige Finanzanlagen FV	0.00	0.00
(-) Kauf langfristige Finanzanlagen FV	0.00	0.00
Verkauf langfristige Finanzanlagen FV	0.00	0.00
Geldfluss aus Investitionstätigkeit	-1'580'522.60	-1'597'992.30
Geldfluss aus Finanzierungstätigkeit		
(-) Abnahme/ Zunahme Kontokorrente mit Dritten	-2'404.35	2'404.35
Aufnahme kurzfristige Finanzverbindlichkeiten	0.00	1'000'000.00
(-) Rückzahlung kurzfristige Finanzverbindlichkeiten	-3'000'000.00	-1'800'000.00
Aufnahme langfristige Finanzverbindlichkeiten	2'000'000.00	0.00
(-) Rückzahlung langfristige Finanzverbindlichkeiten	0.00	0.00
Zunahme/(-) Abnahme Stiftungen, Legate, Zuwendungen im FK sowie Fonds im FK	9'364.15	-3'737.80
Geldfluss aus Finanzierungstätigkeit	-993'040.20	-801'333.45
Total Geldfluss	-132'798.14	590'029.76
Bestand Flüssige Mittel und kurzfristige Geldanlagen 1.1.	4'152'567.00	3'562'537.24
Bestand Flüssige Mittel und kurzfristige Geldanlagen 31.12.	4'019'768.86	4'152'567.00

7 Finanzkennzahlen

7.1 Gesamthaushalt

Kennzahl	Rechnung 2022	5 Jahre	Kommentar / Interpretation	
Nettoverschuldungsquotient	-28.8 %	-13.8 %	Nettoschulden in % der direkten Steuern und des Finanzausgleichs. Der Nettoverschuldungsquotient gibt an, welcher Anteil der direkten Steuern und den Nettozahlungen an den Finanzausgleich nötig wären, um die Nettoschulden zu decken.	
			Richtwert: ≤ 0 %	Nettovermögen
			0 - 50 %	gering
			50 - 100 %	mittel
			100 - 150 %	erhöht
> 150 %	sehr hoch			
Selbstfinanzierungsgrad	100.3 %	98.9 %	Selbstfinanzierung in % der Nettoinvestitionen. Der Selbstfinanzierungsgrad gibt Antwort auf die Frage, wie weit die Investitionen aus selbst erarbeiteten Mitteln bezahlt werden können.	
			Richtwert: ≥ 100 %	ideal
			50 - 100 %	problematisch bis vertretbar
			< 50 %	ungenügend
Zinsbelastungsanteil	0.4 %	0.7 %	Nettozinsen in % des Laufenden Ertrags. Der Zinsbelastungsanteil sagt aus, wie stark der Laufende Ertrag durch den Zinsendienst belastet ist. Je tiefer der Wert, desto grösser der Handlungsspielraum.	
			Richtwert: < -1 %	extrem tief
			-1 - 0 %	sehr tief
			0 - 1 %	tief
			1 - 2 %	mittel
> 2 %	erhöht			
Bruttoverschuldungsanteil	56.8 %	70.6 %	Bruttoschuld in % des Laufenden Ertrags. Der Bruttoverschuldungsanteil gibt Antwort auf die Frage, zu welchem Anteil der Laufende Ertrag beansprucht würde, wenn die Bruttoschulden auf einmal abbezahlt werden müssten.	
			Richtwert: ≤ 50 %	sehr gut
			50 - 100 %	gut
			100 - 150 %	mittel
			50 - 200 %	schlecht
> 200 %	kritisch			
Investitionsanteil	9.0 %	12.7 %	Bruttoinvestitionen in % der Gesamtausgaben. Der Investitionsanteil informiert über das Mass der Investitionstätigkeit einer Gemeinde.	
			Richtwert: ≤ 10 %	schwach
			10 - 20 %	mittel
			20 - 30 %	stark
> 30 %	sehr stark			
Kapitaldienstanteil	7.3 %	7.7 %	Kapitaldienst in % des Laufenden Ertrags. Der Kapitaldienstanteil informiert darüber, wie stark der Laufende Ertrag durch Zinsendienst und Abschreibungen belastet ist.	
			Richtwert: < 5 %	gering
			5 - 15 %	tragbar
> 15 %	hoch			

Kennzahl	Rechnung 2022	5 Jahre	Kommentar / Interpretation	
Nettoschuld in Franken pro Einwohner	-722.86	-510.79	Nettoschuld durch mittlere Wohnbevölkerung. Die Nettoschuld pro Einwohner wird als Gradmesser für die Verschuldung verwendet. Ein negativer Wert entspricht einem Nettovermögen pro Einwohner.	
			Richtwert: ≤ 0	Nettovermögen
			0 - 2'000	gering bis mittel
			> 2'000	hoch bis sehr hoch
Selbstfinanzierungsanteil	8.5 %	11.9 %	Selbstfinanzierung in % des Laufenden Ertrags. Der Selbstfinanzierungsanteil gibt Auskunft über die finanzielle Leistungsfähigkeit der Gemeinde. Je höher der Wert, desto grösser der Spielraum für den Schuldenabbau oder die Finanzierung von Investitionen und deren Folgekosten.	
			Richtwert: > 15 %	gut
			5 - 15 %	mittel
			< 5 %	schwach
Nettozinsbelastungsanteil	-14.0 %	-5.4 %	Finanzaufwand netto in % des Steuerertrags. Die Kennzahl weist aus, welchen Teil des Steuerertrages der direkten Steuern eine Gemeinde für die Nettozinsen aufwenden muss.	
			Richtwert: ≤ 0 %	keine Belastung
			0 - 7 %	gering bis schwach
			7 - 11 %	bedeutend bis hoch
	> 11 %	sehr hoch bis übermässig		
Massgebliches Eigenkapital pro Einwohner	2'640	2'334	Massgebliches Eigenkapital durch mittlere Wohnbevölkerung.	
			Richtwert: < 0	kein massgebliches EK
			0 - 2'000	gering
			2'000 - 4'000	mittel
			4'000 - 8'000	hoch
	> 8'000	sehr hoch		

7.2 Allgemeiner Haushalt

Kennzahl	Rechnung 2022	5 Jahre	Kommentar / Interpretation	
Selbstfinanzierungsgrad	89.4 %	102.8 %	Selbstfinanzierung in % der Nettoinvestitionen. Der Selbstfinanzierungsgrad gibt Antwort auf die Frage, wie weit die Investitionen aus selbst erarbeiteten Mitteln bezahlt werden können.	
			Richtwert: ≥ 100 %	ideal
			50 - 100 %	problematisch bis vertretbar
			< 50 %	ungenügend
Bilanzüberschussquotient	67.0 %	53.3 %	Bilanzüberschuss in % der direkten Steuern und des Finanzausgleichs. Die Kennzahl gibt Auskunft über das Verhältnis des Bilanzüberschusses zu den Ertragsarten Steuern und Finanzausgleich. Ferner wird die Kennzahl als Ausgangsgrösse für die Berechnung der Auflösung der finanzpolitischen Reserve verwendet.	
			Richtwert: ≥ 60 %	gross
			30 - 60 %	mittel
			< 30 %	klein

7.3 Spezialfinanzierung Wasserversorgung

Kennzahl	Rechnung 2022	5 Jahre	Kommentar / Interpretation	
Selbstfinanzierungsgrad	105.6 %	62.3 %	Selbstfinanzierung in % der Nettoinvestitionen. Der Selbstfinanzierungsgrad gibt Antwort auf die Frage, wie weit die Investitionen aus selbst erarbeiteten Mitteln bezahlt werden können.	
			Richtwert: ≥ 100 %	ideal
			50 - 100 %	problematisch bis vertretbar
			< 50 %	ungenügend
Kostendeckungsgrad	110.0 %	109.7 %	Aufwand in % des Ertrags. Der Kostendeckungsgrad gibt Antwort auf die Frage, wie weit der Aufwand aus selbst erarbeiteten Erträgen gedeckt ist. < 100 % = Aufwandüberschuss > 100 % = Ertragsüberschuss	
Werterhaltungsquote	10.6 %	8.8 %	Bestand Werterhalt in % des Wiederbeschaffungswerts.	

7.4 Spezialfinanzierung Abwasserentsorgung

Kennzahl	Rechnung 2022	5 Jahre	Kommentar / Interpretation	
Selbstfinanzierungsgrad	309.3 %	144.6 %	Selbstfinanzierung in % der Nettoinvestitionen. Der Selbstfinanzierungsgrad gibt Antwort auf die Frage, wie weit die Investitionen aus selbst erarbeiteten Mitteln bezahlt werden können.	
			Richtwert: ≥ 100 %	ideal
			50 - 100 %	problematisch bis vertretbar
			< 50 %	ungenügend
Kostendeckungsgrad	101.6 %	97.3 %	Aufwand in % des Ertrags. Der Kostendeckungsgrad gibt Antwort auf die Frage, wie weit der Aufwand aus selbst erarbeiteten Erträgen gedeckt ist. < 100 % = Aufwandüberschuss > 100 % = Ertragsüberschuss	
Werterhaltungsquote	23.2 %	21.2 %	Bestand Werterhalt in % des Wiederbeschaffungswerts.	

7.5 Spezialfinanzierung Abfallentsorgung

Kennzahl	Rechnung 2022	5 Jahre	Kommentar / Interpretation
Selbstfinanzierungsgrad	Keine Investitionen im Jahr 2022	Keine Investitionen in den Jahren 2018 - 2022	Selbstfinanzierung in % der Nettoinvestitionen. Der Selbstfinanzierungsgrad gibt Antwort auf die Frage, wie weit die Investitionen aus selbst erarbeiteten Mitteln bezahlt werden können.
			Richtwert: $\geq 100\%$ ideal
			50 - 100 % problematisch bis vertretbar
			< 50 % ungenügend
Kostendeckungsgrad	95.0 %	95.0 %	Aufwand in % des Ertrags. Der Kostendeckungsgrad gibt Antwort auf die Frage, wie weit der Aufwand aus selbst erarbeiteten Erträgen gedeckt ist. < 100 % = Aufwandüberschuss > 100 % = Ertragsüberschuss

8 Anträge an die Stimmberechtigten

Genehmigung Jahresrechnung 2022 bestehend aus:

ERFOLGSRECHNUNG	Aufwand		Ertrag	
Gesamthaushalt	CHF	21'476'093.42	CHF	21'544'354.87
Ertragsüberschuss	CHF	68'261.45		
Allgemeiner Haushalt	CHF	19'329'993.57	CHF	19'326'593.57
Aufwandüberschuss			CHF	3'400.00
SF Wasserversorgung	CHF	780'929.25	CHF	859'343.65
Ertragsüberschuss	CHF	78'414.40		
SF Abwasserentsorgung	CHF	934'193.15	CHF	949'179.95
Ertragsüberschuss	CHF	14'986.80		
SF Abfallentsorgung	CHF	430'977.45	CHF	409'237.70
Aufwandüberschuss			CHF	21'739.75
INVESTITIONSRECHNUNG	Ausgaben		Einnahmen	
Bruttoinvestitionen	CHF	1'891'466.75	CHF	76'940.45
Nettoinvestitionen			CHF	1'814'526.30
NACHKREDITE			CHF	3'118'899.20

Den Stimmberechtigten von Bremgarten bei Bern wird beantragt, die Jahresrechnung 2022 zu genehmigen. Es ist ein Nachkredit im Betrag von CHF 2'187'963.60 in Kompetenz der Stimmberechtigten zu genehmigen.

GEMEINDERAT BREMGARTEN BEI BERN

Der Präsident:

sig. A. Schwab

Der Sekretär:

sig. P. Bangerter

Der Fachbereichsleiter Finanzen:

sig. M. Lehmann

Bremgarten b. Bern, 28. März 2023

9 Bestätigungsbericht



Bericht des Rechnungsprüfungsorgans zur Jahresrechnung 2022

an die Gemeindeversammlung der **Einwohnergemeinde Bremgarten b. Bern**

Als Rechnungsprüfungsorgan haben wir die Jahresrechnung der Einwohnergemeinde Bremgarten b. Bern, bestehend aus Berichterstattung, Bilanz, Erfolgsrechnung, Investitionsrechnung, Geldflussrechnung und Anhang für das am 31. Dezember 2022 abgeschlossene Rechnungsjahr geprüft.

Verantwortung des Gemeinderates

Der Gemeinderat ist für die Aufstellung der Jahresrechnung in Übereinstimmung mit den kantonalen und kommunalen gesetzlichen Vorschriften verantwortlich. Diese Verantwortung beinhaltet die Ausgestaltung, Implementierung und Aufrechterhaltung eines internen Kontrollsystems mit Bezug auf die Aufstellung der Jahresrechnung, die frei von wesentlichen falschen Angaben als Folge von Verstössen oder Irrtümern ist. Darüber hinaus ist der Gemeinderat für die Anwendung sachgemässer Rechnungslegungsmethoden sowie die Vornahme angemessener Schätzungen verantwortlich.

Verantwortung des Rechnungsprüfungsorgans

Unsere Verantwortung ist es, aufgrund unserer Prüfung ein Prüfungsurteil über die Jahresrechnung abzugeben. Wir haben unsere Prüfung in Übereinstimmung mit den gesetzlichen Vorschriften und der Arbeitshilfe für Rechnungsprüfungsorgane (AH RPO, Ausgabe 2016) vorgenommen. Die Prüfung haben wir so zu planen und durchzuführen, dass wir hinreichende Sicherheit gewinnen, ob die Jahresrechnung frei von wesentlichen falschen Angaben ist.

Eine Prüfung beinhaltet die Durchführung von Prüfungshandlungen zur Erlangung von Prüfungsnachweisen für die in der Jahresrechnung enthaltenen Wertansätze und sonstigen Angaben. Die Auswahl der Prüfungshandlungen liegt im pflichtgemässen Ermessen des Prüfers. Dies schliesst eine Beurteilung der Risiken wesentlicher falscher Angaben in der Jahresrechnung als Folge von Verstössen oder Irrtümern ein. Bei der Beurteilung dieser Risiken berücksichtigt der Prüfer das interne Kontrollsystem, soweit es für die Aufstellung der Jahresrechnung von Bedeutung ist, um die den Umständen entsprechenden Prüfungshandlungen festzulegen, nicht aber um ein Prüfungsurteil über die Wirksamkeit des internen Kontrollsystems abzugeben. Die Prüfung umfasst zudem die Beurteilung der Angemessenheit der angewandten Rechnungslegungsmethoden, der Plausibilität der vorgenommenen Schätzungen sowie eine Würdigung der Gesamtdarstellung der Jahresrechnung. Wir sind der Auffassung, dass die von uns erlangten Prüfungsnachweise eine ausreichende und angemessene Grundlage für unser Prüfungsurteil bilden.



Prüfungsurteil

Nach unserer Beurteilung entspricht die Jahresrechnung für das am 31. Dezember 2022 abgeschlossene Rechnungsjahr den kantonalen und kommunalen gesetzlichen Vorschriften.

Berichterstattung aufgrund weiterer gesetzlicher Vorschriften

Wir bestätigen, dass wir die Anforderungen an die Befähigung gemäss Art. 123 GV erfüllen und keine mit unserer Unabhängigkeit nicht vereinbare Sachverhalte vorliegen.

Wir beantragen, die Jahresrechnung per 31. Dezember 2022 mit Aktiven und Passiven von CHF 38'205'974.66 und einem Ertragsüberschuss von CHF 68'261.45 zu genehmigen.

Bern-Liebefeld, 25. April 2023

Engel Copera AG

Qualifizierte elektronische Signatur - Schweizer Recht

Thomas Hirsig

Zugelassener Revisionsexperte
Dipl. Steuerexperte
Leitender Revisor

Qualifizierte elektronische Signatur - Schweizer Recht

Manuel Mauerhofer

Zugelassener Revisionsexperte
Dipl. Wirtschaftsprüfer
Dipl. Treuhandexperte

10 Genehmigung Jahresrechnung

Die Stimmberechtigten von Bremgarten bei Bern haben die Jahresrechnung 2022 an der Gemeindeversammlung vom 12. Juni 2023 gemäss dem vorstehenden Antrag des Gemeinderates vom 28. März 2023 genehmigt.

GEMEINDERAT BREMGARTEN BEI BERN

Der Präsident:

Der Sekretär:

sig. A. Schwab

sig. P. Bangerter

Bremgarten b. Bern, 12. Juni 2023

11 Anhang

11.1 Regelwerk

11.1.1 Angewendetes Regelwerk

Der Rechnungsabschluss der Einwohnergemeinde Bremgarten b. Bern ist in Übereinstimmung mit den geltenden kantonalen gesetzlichen Grundlagen erstellt worden.

Gemeindegesezt (GG, BSG 170.11)

Gemeindeverordnung (GV, BSG 170.111)

Direktionsverordnung über den Finanzhaushalt der Gemeinden (FHDV, BSG 170.511)

Diese orientieren sich gemäss Art. 70 Absatz 1 GG am Harmonisierten Rechnungslegungsmodell für die Kantone und Gemeinden, HRM2, laut Handbuch der Konferenz der Kantonalen Finanzdirektoren. Die kantonalen Bestimmungen weichen in einzelnen Bereichen von den Empfehlungen des HRM2 ab. Das Amt für Gemeinden und Raumordnung stellt eine Auflistung dieser Ausnahmen zur Verfügung unter www.be.ch/gemeinden > Rubrik Gemeindefinanzen > HRM2 > Praxishilfen.

11.1.2 Bewertung Finanzvermögen

Vermögenswerte im Finanzvermögen werden bilanziert, wenn sie einen künftigen Nutzen erbringen und ihr Wert verlässlich ermittelt werden kann. Sie werden bei erstmaliger Bilanzierung zu Anschaffungs- bzw. Herstellungskosten bilanziert. Entstehen der Gemeinde keine Kosten, wird zum Verkehrswert zum Zeitpunkt des Zugangs bilanziert. Folgebewertungen erfolgen zum Verkehrswert am Bilanzstichtag, wobei eine systematische Neubewertung bei Liegenschaften mit Ausnahme von Baurechten alle fünf Jahre oder bei Änderung des amtlichen Werts, bei allen anderen Vermögenswerten jährlich erfolgt. Die Bilanzwerte sind bei eingetretenen dauerhaften Wertminderungen oder Verlusten sofort zu berichtigen.

Neubewertungsreserve Finanzvermögen

(Art. T2-3 GV, BSG 170.111)

Das Finanzvermögen wurde per 01. Januar 2016 gemäss Anhang 1 GV neu bewertet. Der bereinigte Aufwertungsgewinn von CHF 1'924'114.20 wurde in die Neubewertungsreserve eingelegt.

Im Jahr 2021 musste ein Anteil vom 5 % der Sachanlagen des Finanzvermögens in die Schwankungsreserve überführt werden. Der Restbestand der Neubewertungsreserve muss innerhalb von fünf Jahren zu Gunsten des Bilanzüberschusses aufgelöst werden. Die Neubewertungsreserve beträgt per 31. Dezember 2022, nach Auflösung der zweiten Tranche, noch CHF 846'327.40.

Folgebewertung Finanzvermögen / Allgemeine Neubewertung 2020 (AN20)

(Art. 81 GV, BSG 170.111)

Das Finanzvermögen wurde gemäss Anhang 1 GV periodisch (letztmals 31. Dezember 2020) neu bewertet.

Bilanzkonto	Auf-/Abwertung in CHF	Bewertungsmethode (Anhang 1, GV)	Letztmalige Bewertung
10800.01 Grundstücke	0.00	Amtl. Wert x 1.4	31.12.2022 / AN20
10800.01 Grundstücke (Baurecht)	0.00	CHF 5.00 pro m ²	31.12.2022 / AN20
10800.01 Grundstücke (Wald)	0.00	CHF 2.00 pro m ²	31.12.2022 / AN20
10840.01 Liegenschaften	1'632'540.00	Amtl. Wert x 1.4	31.12.2022 / AN20
10840.01 Liegenschaften (Baurecht)	0.00	CHF 5.00 pro m ²	31.12.2022 / AN20

11.1.3 Bewertung Verwaltungsvermögen

Vermögenswerte im Verwaltungsvermögen werden bilanziert, wenn sie einen künftigen mehrjährigen öffentlichen Nutzen hervorbringen und ihr Wert verlässlich ermittelt werden kann. Sie werden zu Anschaffungs- bzw. Herstellkosten nach der Nettomethode bilanziert und nach der definierten Nutzungsdauer linear abgeschrieben. Entstehen der Gemeinde keine Kosten, wird zum Verkehrswert zum Zeitpunkt des Zugangs bilanziert. Die Bilanzwerte sind bei eingetretenen dauerhaften Wertminderungen oder Verlusten sofort zu berichtigen. Die geltenden Anlagekategorien und Nutzungsdauern sind in Anhang 2 GV umschrieben.

11.1.4 Aktivierungsgrenzen

Allgemeiner Haushalt	CHF 50'000
Spezialfinanzierung Wasserversorgung	CHF 50'000
Spezialfinanzierung Abwasserentsorgung	CHF 50'000
Spezialfinanzierung Abfallentsorgung	CHF 50'000

11.1.5 Bestehendes Verwaltungsvermögen

Seit dem Übergang auf HRM2 im Jahr 2016, wird das bestehende Verwaltungsvermögen linear über 10 Jahre abgeschrieben. Davon ausgenommen sind die Positionen gemäss Ziffer 4.1.3 der Übergangsbestimmungen der GV:

- Darlehen und Beteiligungen des Verwaltungsvermögens

11.2 Grundlagen der Jahresrechnung

Als Grundlage für die Jahresrechnung 2022 dienten das Budget 2022 und die Vorjahresrechnung 2021.

Genehmigung/Prüfung:

	Budget 2022	Rechnung 2022
Gemeinderat	12. Oktober 2021	28. März 2023
Bestätigungsbericht Rechnungsprüfungsorgan		25. April 2023
Gemeindeversammlung	06. Dezember 2021	12. Juni 2023

11.3 Eigenkapitalnachweis

Eigenkapital per 01.01.2022			Veränderungsnachweis			Eigenkapital per 31.12.2022					
CHF			Erhöhung (+) durch			Reduktion (-) durch					
29	Eigenkapital	20'004'348	CHF			CHF					
				894'576		-555'603	29	Eigenkapital	20'343'321		
290	Verpflichtungen (+) bzw. Vorschüsse (-) gegenüber Spezialfinanzierungen	952'089	Einlagen in SF EK	93'401	Entnahmen aus SF EK	-56'615	290	Verpflichtungen (+) bzw. Vorschüsse (-) gegenüber Spezialfinanzierungen	988'876		
29001	SF Wasserversorgung	320'135	9010.10	78'414	9011.10		29001	SF Wasserversorgung	398'549		
29001	SF Übertragung VV nach Art. 85a GV	348'750	3898.xx		4898.01	-34'875	29001	SF Übertragung VV nach Art. 85a GV	313'875		
29002	SF Abwasserentsorgung	203'915	9010.20	14'987	9011.20		29002	SF Abwasserentsorgung	218'902		
29003	SF Abfall	79'289	9010.30		9011.30	-21'740	29003	SF Abfall	57'550		
293	Vorfinanzierungen	9'170'252	Einlagen in Vorfinanzierungen EK	804'575	Entnahmen aus Vorfinanzierungen EK	-216'880	293	Vorfinanzierungen	9'757'947		
29300	Liegenschaften FV	1'634'520	3893.01	100'000	4893		29300	Liegenschaften FV	1'734'520		
29300	Erneuerbare Energie + Energieeffizienz	25'019	3893	24'211	4893		29300	Erneuerbare Energie + Energieeffizienz	49'230		
29300	Kindertagesstätte	0	3893	78'511	4893		29300	Kindertagesstätte	78'511		
29301	Wasserversorgung Werterhalt	1'698'093	3510.10	290'049	4510.02	-63'417	29301	Wasserversorgung Werterhalt	1'924'724		
			3510.11								
			3510.50								
29302	Abwasserentsorgung Werterhalt	5'812'620	3510.10	311'804	4510.02	-153'462	29302	Abwasserentsorgung Werterhalt	5'970'962		
			3510.50								
294	Reserven	938'714	Einlagen	0	Entnahmen	0	294	Reserven	938'714		
29400	Zusätzliche Abschreibungen	938'714	3894.01		4894.xx		29400	Zusätzliche Abschreibungen	938'714		
296	Neubewertungsreserve Finanzvermögen	1'642'005	Einlagen	0	Entnahmen	-282'109	296	Neubewertungsreserve Finanzvermögen	1'359'896		
29600	Neubewertungsreserve FV	1'128'437	3896.xx		4896.01	-282'109	29600	Neubewertungsreserve FV	846'327		
29601	Schwankungsreserve	513'569	3896.01		4896.xx		29601	Schwankungsreserve	513'569		
298	Übriges Eigenkapital	0	3898	Einlagen übriges Eigenkapital	0	4898	Entnahmen übriges Eigenkapital	0	298	Übriges Eigenkapital	0
299	Bilanzüberschuss/-Fehlbetrag	7'301'288	2990	Jahresergebnis Überschuss (+) Defizit (-)	-3'400		299	Bilanzüberschuss/-Fehlbetrag	7'297'888		

11.4 Rückstellungsspiegel

205 Kurzfristige Rückstellungen

Konto	Bezeichnung	Buchwert 01.01.2022	Veränderung			Buchwert 31.12.2022	Kommentar
			Bildung	Verwendung	Auflösung		
20500.01	Ferien- und Überzeitguthaben Personal	133'600.00		-700.00		132'900.00	Jährliche Neubeurteilung
20590.01	Rückstellung für Steuerteilungen, kurzfristig	1'195'000.00				1'195'000.00	Jährliche Neubeurteilung Veränderungen < CHF 200'000 werden nicht gebucht

208 Langfristige Rückstellungen

Konto	Bezeichnung	Buchwert 01.01.2021	Veränderung			Buchwert 31.12.2021	Kommentar
			Bildung	Verwendung	Auflösung		
20890.01	Rückstellung für Steuerteilungen, langfristig	1'020'000.00				1'020'000.00	Jährliche Neubeurteilung Veränderungen < CHF 200'000 werden nicht gebucht
20899.01	Rückstellung für Herabsetzung von Steuerveranlagungen	585'000.00		-205'000.00		380'000.00	Jährliche Neubeurteilung

Total kurzfristige Rückstellungen		1'328'600.00	0.00	-700.00	0.00	1'327'900.00	
Total langfristige Rückstellungen		1'605'000.00	0.00	-205'000.00	0.00	1'400'000.00	
Total Rückstellungen		2'933'600.00	0.00	-205'700.00	0.00	2'727'900.00	

11.5 Beteiligungsspiegel

Name, Sitz Rechtsform	Tätigkeitsgebiet	Nominalka- pital (100%)	Eigentums- anteil	Stimmanteil - E: Exekutive - L: Legislative	Wesentliche Beteiligte	Buchwert per 31.12.	Anschaffungs- wert	Wesentliche Beteiligungen der Organisation	Rechnungslegungs- norm; Aussage zur Jahresrechnung	Zahlungsströme Berichtsjahr	Spezifische Risiken
Gemeindeeigene Unternehmen (Anstalten) gem. Art. 64 Abs. 1 Bst. b GG											
Alters- und Pflegeheim Bremgarten	Betreuung von betagten Mitsmenschen	-	100.00%	VR: Pascale Keller GR wählt VR	Keine	0.00	0.00	Keine	OR, Art. 957 ff. CURAVIVA Schweiz, Verband Heime und Institutionen Keine Konsolidierung in Gemeinderechnung	Keine im 2022	
Öffentlich-rechtliche Organisationen der interkommunalen Zusammenarbeit (Gemeindeverbände, Anstalten etc.)*											
Keine											
Juristische Personen des Privatrechts*											
Keine											
Mitgliedschaften in einfachen Gesellschaften, Kollektiv- und Kommanditgesellschaften*											
Keine											
Vertragliche Beziehungen zur Erfüllung von Gemeindeaufgaben*											
Keine											

*s. Art. 32 g Bst. b-e FHDV / Es sind nur für die Gemeinde wesentliche Beteiligungen aufgeführt.

In Anlehnung an das privatrechtliche Rechnungslegungsrecht (OR, Art. 960d) werden nur Beteiligungen aufgeführt, deren Anteile mindestens 20 Prozent betragen. Darüber hinaus wird auf das separate Verzeichnis über Verpflichtungen und Beteiligungen (Mitgliedschaftsverzeichnis) verwiesen.

11.6 Gewährleistungsspiegel

Name, Sitz, Rechtsform	Eigentümer wesentliche Miteigentümer	Angaben zu den gesicherten Leistungen (Art, Betrag, Verfall, Zinsangaben usw.)	Zahlungsströme im Berichtsjahr	Spezifische zusätzliche Angaben
Privatrechtliche Unternehmen (nach OR/ZGB)				
Heizzentrale Kalchacker AG, p.A. Witz Tanner Immobilien AG, Postfach 8875, Laupenstrasse 17, 3001 Bern	Siedlung Kalchacker Siedlung Rüttrairain	Entschädigung der berechtigten Restwerte gemäss rechtsgültiger Tabelle von SIA. Rückvergütung per 2025: < CHF 100'000	-	-
Öffentlich-rechtliche Unternehmen (nach Gemeindegesetz)				
Keine				
Öffentlich-rechtliche Verträge				
Pensionskasse Previs, Bern, Stiftung Anschlussvertrag vom 09.12.2014	Versicherte	Nachschusspflicht bei Unterdeckung, Sanierungsmaßnahmen je nach Deckungsgrad	CHF 363'865.15	Deckungsgrad per 31.12.2022: 101.51 %
Weitere Verpflichtungen (Altlasten, Leasing usw.)				
Gemeindeanteil LA EL	BSIG 1/170.511/7.1	Anteil 2022 ca. CHF 1'050'000.00	CHF 1'008'698.00	Periodengerechte Abgrenzung nicht zwingend notwendig
Gemeindeanteil LA FAZU	BSIG 1/170.511/7.1	Anteil 2022 ca. CHF 22'000.00	CHF 20'833.00	Periodengerechte Abgrenzung nicht zwingend notwendig
Gemeindeanteil LA Sozialhilfe	BSIG 1/170.511/7.1	Anteil 2022 ca. CHF 2'335'458.00	CHF 2'352'505.60	Periodengerechte Abgrenzung im Jahr 2022 vorgenommen

11.7 Anlagespiegel

Finanzvermögen

		108 Sachanlagen FV		
		1080	1084	
		Grundstücke FV	Gebäude FV	
Anschaffungs-kosten	Anlagewert	01.01.2022	173'076.40	9'902'247.60
	Zuwachs/Zugänge	2022	0.00	0.00
	Abgänge	2022	0.00	0.00
	Umgliederungen	2022	0.00	0.00
	Anlagewert	31.12.2022	173'076.40	9'902'247.60
kumulierte Wertberichtigung	Stand per	01.01.2022	0.00	422'440.20
	Wertminderungen	2022	0.00	0.00
	Aufwertungen	2022	0.00	1'632'540.00
	Umgliederungen	2022	0.00	0.00
	Stand per	31.12.2022	0.00	2'054'980.20
Buchwerte	Buchwert netto	31.12.2022	173'076.40	11'957'227.80
	davon Anlagen in Leasing	31.12.2022	0.00	0.00
	Versicherungswerte	31.12.2022	0.00	0.00

Verwaltungsvermögen

		140 Sachanlagen VV							
		1401	1402	1403	1404	1406	1407	1409	
		Strassen / Verkehrswege	Wasserbau	Übrige Tiefbauten	Hochbauten	Mobilien VV	Anlagen im Bau VV	Übrige Sachanlagen* (ohne 14099)	
Anschaffungs-kosten	Anlagewert	01.01.2022	1'496'196.55	177'444.35	3'361'137.70	7'372'951.80	222'002.10	603'188.75	0.00
	Zuwachs/Zugänge	2022	313'777.55	0.00	218'707.10	185'369.80	0.00	1'102'984.85	0.00
	Abgänge	2022	0.00	0.00	-37'050.00	0.00	0.00	0.00	0.00
	Umgliederungen	2022	888'075.70	0.00	0.00	0.00	0.00	-888'075.70	0.00
	Anlagewert	31.12.2022	2'698'049.80	177'444.35	3'542'794.80	7'558'321.60	222'002.10	818'097.90	0.00
kumulierte ordentliche Abschreibungen	Stand per	01.01.2022	-214'483.90	-22'020.80	-165'737.25	-1'134'971.15	-604'13.40	0.00	0.00
	Planmässige Abschreibungen	2022	-75'425.80	-3'532.35	-48'069.85	-304'340.00	-22'200.25	0.00	0.00
	Ausserplanmässige Abschreibungen	2022	0.00	0.00	-40'043.30	0.00	0.00	0.00	0.00
	Wertkorrekturen	2022	0.00	0.00	0.00	0.00	0.00	0.00	0.00
	Stand per	31.12.2022	-289'909.70	-25'553.15	-253'850.40	-1'439'311.15	-82'613.65	0.00	0.00
Buchwerte	Buchwert netto	31.12.2022	2'408'140.10	151'891.20	3'288'944.40	6'119'010.45	139'388.45	818'097.90	0.00
	davon Anlagen in Leasing	31.12.2022	0.00	0.00	0.00	0.00	0.00	0.00	0.00
	Versicherungswerte	31.12.2022	0.00	0.00	0.00	0.00	0.00	0.00	0.00

* darin nicht enthalten ist das bestehende Verwaltungsvermögen bei Einführung von HRM2:

	Saldo per 01.01.2022		Kumulierte Wertberichtigungen		Saldo per 31.12.2022
Allg. Haushalt	14099.01	8'865'849.45	14099.99	6'206'094.65	2'659'754.80
Abfallentsorgung	14099.30	119'324.30	14099.93	83'527.00	35'797.30
Total		8'985'173.75		6'289'621.65	2'695'552.10

Übriges Verwaltungsvermögen

		142 Immaterielle Anlagen			144 Darlehen	145 Beteiligungen, Grundkapitalien	
		1420	1427	1429	1441 - 1447	1452 - 1456	
		Informatik	Immat. Anlagen in Realisierung	Übrige immaterielle Anlagen	Darlehen	Beteiligungen, Grundkapitalien	
Anschaffungs-kosten	Anlagewert	01.01.2022	468'414.05	42'417.35	257'559.05	60'000.00	1'329'901.00
	Zuwachs/Zugänge	2022	36'737.00	0.00	0.00	0.00	0.00
	Abgänge	2022	0.00	0.00	0.00	-6'000.00	0.00
	Umgliederungen	2022	0.00	-42'417.35	42'417.35	0.00	0.00
	Anlagewert	31.12.2022	505'151.05	0.00	299'976.40	54'000.00	1'329'901.00
kumulierte ordentliche Abschreibungen	Stand per	01.01.2022	-314'268.95	0.00	-201'884.30	0.00	0.00
	Planmässige Abschreibungen	2022	-53'438.55	0.00	-35'072.90	0.00	0.00
	Ausserplanmässige Abschreibungen	2022	0.00	0.00	0.00	0.00	0.00
	Wertkorrekturen	2022	0.00	0.00	0.00	0.00	0.00
	Stand per	31.12.2022	-367'707.50	0.00	-236'957.20	0.00	0.00
Buchwerte	Buchwert netto	31.12.2022	137'443.55	0.00	63'019.20	54'000.00	1'329'901.00
	davon Anlagen in Leasing	31.12.2022	0.00	0.00	0.00	0.00	0.00
	Versicherungswerte	31.12.2022	0.00	0.00	0.00	0.00	0.00

11.8 Kreditkontrolle

11.8.1 Verpflichtungskredite für Investitionen

Konto-Nr.	Objekt	Kredit- beschluss	Brutto- kredit	Kumulierte Ausgaben 01.01.2022	Ausgaben 2022	Kumulierte Ausgaben 31.12.2022	Mehrwert- steuer	Kumulierte Einnahmen 01.01.2022	Einnahmen 2022	Kumulierte Einnahmen 31.12.2022	Kreditsaldo	Abg. Datum
0291.5290.01	Gemeindezentrum, Umnutzungs- und Sanierungskonzept		67'500.00	42'417.35	0.00	42'417.35	0.00	0.00	0.00	0.00	25'082.65	29.03.2022
	Beschluss	04.08.2020	55'000.00									
	Nachkredit (Brandschutz-Audit)	15.12.2020	12'500.00									
0291.5040.02	Gemeindezentrum, Rochadekosten + Sanierung/Umbau, Phase 31, Vorprojekt	29.03.2022	140'000.00	0.00	141'674.15	141'674.15	0.00	0.00	0.00	0.00	-1'674.15	21.12.2022
2120.5200.03	Anschaffungen ICT-Konzept UST 2020/2021		145'000.00	136'977.10	0.00	136'977.10	0.00	0.00	0.00	0.00	8'022.90	15.02.2022
	Beschluss (Projektierung)	09.06.2020	7'000.00									
	Beschluss	05.01.2021	138'000.00									
2130.5200.03	Anschaffungen ICT-Konzept OST 2020 - 2023	12.11.2019	104'100.00	41'634.10	367'37.00	78'371.10	0.00	0.00	0.00	0.00	25'728.90	
	Beschluss	12.11.2019	96'000.00									
	Nachkredit (Arbeitsgeräte Lehrpersonen)	23.11.2021	8'100.00									
2130.5200.04	Schulen Bremgarten, ICT Ersatzanschaffungen	11.10.2022	5'500.00	0.00	0.00	0.00	0.00	0.00	0.00	0.00	5'500.00	
2170.5040.10	Schulhaus UST, Umbau 1. OG Turnhallenanbau	08.06.2021	128'000.00	130'302.75	0.00	130'302.75	0.00	0.00	0.00	0.00	-2'302.75	01.02.2022
2170.5040.15	Schulhaus OST, Sanierung Deckenverkleidung 1. + 2. OG		81'500.00	44'536.45	43'695.65	88'232.10	0.00	0.00	0.00	0.00	-6'732.10	11.10.2022
	Beschluss	25.05.2021	70'000.00									
	Nachkredit	20.07.2021	11'500.00									
2170.5040.16	Schulhaus UST, Realisierung Gruppenräume	25.10.2022	182'000.00	0.00	3'231.00	3'231.00	0.00	0.00	0.00	0.00	178'769.00	
3410.5450.01	Darlehen an Tennisclub Bremgarten	16.02.2021	60'000.00	60'000.00	0.00	60'000.00	0.00	0.00	6'000.00	0.00	0.00	
3420.5030.02	Dorfplatz, Umgebungsgestaltung	27.06.2021	7'350'000.00	52'189.30	136'350.65	188'539.95	0.00	0.00	0.00	0.00	546'460.05	
3420.5030.03	Seftau, Umgestaltung		59'000.00	38'966.50	7'619.80	46'586.30	0.00	0.00	0.00	0.00	12'413.70	
	Beschluss (Planung + Umsetzung)	18.09.2018	20'000.00									
	Beschluss (Grossgruppenveranstaltungen)	13.11.2018	10'000.00									
	Beschluss (Nachkredit)	01.02.2022	9'000.00									
	Beschluss (Koordination mit Ufersanierung)	01.02.2022	20'000.00									
3421.5040.01	Dorfplatz, Pavillon	27.06.2021	440'000.00	0.00	77'801.55	77'801.55	0.00	0.00	0.00	0.00	362'198.45	
6150.5010.20	Äschenbrunnmattstrasse, Strassen- & Trottoirsanierung	27.06.2021	1'355'000.00	414'128.05	473'947.65	888'075.70	0.00	0.00	0.00	0.00	466'924.30	

Konto-Nr.	Objekt	Kredit- beschluss	Brutto- kredit	Kumulierte Ausgaben 01.01.2022	Ausgaben 2022	Kumulierte Ausgaben 31.12.2022	Mehrwert- steuer	Kumulierte Einnahmen 01.01.2022	Einnahmen 2022	Kumulierte Einnahmen 31.12.2022	Kreditsaldo	Abg. Datum
6150.5010.25	Seftaustrasse, Strassensanierung, Rütiweg - Seftaustrasse 28	21.06.2022 GR	112'000.00	0.00	72'334.40	72'334.40	0.00	0.00	0.00	0.00	39'665.60	
6150.5010.26	Bündackerstrasse, Anpassung Entwässerung & Ersatz Deckbelag	18.07.2022 GR	100'000.00	0.00	75'964.20	75'964.20	0.00	0.00	0.00	0.00	24'035.80	15.12.2022
6150.5010.27	Gesamtverkehrskonzept	02.02.2021	98'700.00	20'736.45	51'138.40	71'874.85	0.00	0.00	0.00	0.00	26'825.15	
	Beschluss (1. Phase)	02.02.2021 GR	52'000.00									
	Beschluss (2. Phase)	11.10.2022 GR	46'700.00									
6150.5010.29	Lehnenviadukt Felsenstrasse, Sanierung	11.10.2022 GR	73'600.00	0.00	30'970.05	30'970.05	0.00	0.00	0.00	0.00	42'629.95	
6150.5010.30	Zehendermätteli-Steg, Neubau	01.02.2022 GR	30'000.00	0.00	24'466.75	24'466.75	0.00	0.00	0.00	0.00	5'533.25	
6150.5010.31	Seftau-Steg, Sanierung		75'000.00	0.00	44'459.40	44'459.40	0.00	0.00	0.00	0.00	30'540.60	
	Beschluss (Erarbeitung Vorprojekt)	24.05.2022 GR	50'000.00									
	Beschluss (Korrosionsschutz)	21.06.2022 GR	25'000.00									
6290.5010.01	Bus-Endstation Bündacker, Haltekannte BernMobil	25.09.2020 GR	180'000.00	0.00	165'478.95	165'478.95	0.00	0.00	0.00	0.00	14'521.05	
7101.5031.14	Ländlistrasse 96 - Neubrück, Sanierung Druckwasserleitung	13.12.2020 GV	420'000.00	165'068.40	97'980.05	263'048.45	20'193.80	0.00	0.00	0.00	136'757.75	
7101.5031.18	Bündackerstrasse 51 - 140a, Sanierung Druckwasserleitung	29.07.2021 GR	198'500.00	174'036.90	10'360.45	184'397.35	14'177.30	6'000.00	0.00	6'000.00	-74.65	15.12.2022
7101.5031.20	Friedhagweg, Sanierung Druckwasserleitung	13.06.2022 GV	990'000.00	0.00	177'391.85	177'391.85	13'575.15	0.00	0.00	0.00	799'033.00	
7201.5032.12	San. Abwasser-Hausanschlüsse 2021	19.01.2021 GR	130'000.00	179'403.90	0.00	179'403.90	13'814.05	25'500.00	0.00	25'500.00	-63'217.95	15.02.2022
7201.5032.14	San. Abwasser-Hausanschlüsse 2022	18.01.2022 GR	160'000.00	0.00	144'257.05	144'257.05	11'097.70	0.00	36'500.00	36'500.00	4'645.25	
	Beschluss	18.01.2022 GR	140'000.00									
	Nachkredit	25.10.2022 GR	20'000.00									
7410.5020.02	Ufersanierung Neubrücke - Seftau	18.09.2018 GR	103'000.00	77'168.45	18'868.55	96'037.00	0.00	0.00	0.00	0.00	6'963.00	
	Beschluss (Planung + Umsetzung)	18.09.2018 GR	38'000.00									
	Beschluss (Vorstudie)	14.05.2019 GR	15'000.00									
	Beschluss (Vorprojekt + Bauherrenbegleit.)	10.11.2020 GR	50'000.00									
7900.5290.05	Uferschutzplanung, Revision	30.08.2022 GR	12'000.00	0.00	0.00	0.00	0.00	0.00	0.00	0.00	12'000.00	
8730.5040.01	WKB - Strategie 2025, Umzug Förderstation ARA	03.06.2019 GV	1'000'000.00	0.00	567'39.20	567'39.20	0.00	0.00	0.00	0.00	943'260.80	
Total				1'577'565.70	1'891'466.75	3'469'032.45	72'858.00	31'500.00	42'500.00	68'000.00		

11.8.2 Nachkredite



Nachkreditabelle 2022

Beträge über CHF 5'000

Gemeinde Bremgarten HRM2

Konto	Bezeichnung	Budget	Rechnung	Nachkredit	gebunden	Kompetenz GR	Kompetenz GV	Datum	Begründung
	Gesamttotal	9'172'800.00	12'291'699.20	3'118'899.20	461'036.85	469'898.75	2'187'963.60		
022	Allgemeine Dienste								
0220.3010.01	Löhne Gemeindeverwaltung	853'000.00	860'302.75	15'402.75		15'402.75		06.12.2022	Auszahlung Überzeiterbeschädigungen.
0220.3099.01	Ferien- und Überzeitguthaben		8'100.00	8'100.00		8'100.00		28.03.2023	Rückstellungen für Ferien- und Überzeitguthaben.
029	Verwaltungsliegenschaften								
0291.3300.40	Planmässige Abschreibungen Hochbauten	158'900.00	164'615.80	5'715.80	5'715.80	5'715.80		28.03.2023	Abschreibungen Vorprojekt Sanierung/Umbau Gemeindezentrum.
162	Zivile Verteidigung								
1627.3111.01	Anschaffung Maschinen, Geräte und Fahrzeuge		7'915.00	7'915.00		7'915.00		13.09.2022	Anschaffungen in Zusammenhang mit der Strommangellage.
211	Eingangsstufe								
2110.3611.01	Lehrergehälter Kindergarten	280'000.00	293'154.25	13'154.25	13'154.25	13'154.25		28.03.2023	Aufwand zu tief budgetiert.
212	Primarstufe								
2120.3113.01	Anschaffung Informatik Hardware	3'800.00	19'508.50	25'676.50	9'968.00	15'708.50		07.06.2022	Installation Beamer und Audioanlage in Aula.
2120.3611.01	Lehrergehälter Primarstufe	1'130'000.00	1'139'968.00	9'968.00	9'968.00	15'708.50		28.03.2023	Aufstockung ICT-Gerätepool. Aufwand zu tief budgetiert.
213	Oberstufe								
2130.3611.01	Lehrergehälter Sekundarstufe 1	455'000.00	499'126.00	124'235.00	124'235.00	124'235.00		28.03.2023	Aufwand zu tief budgetiert.
2130.3612.01	Schulbeiträge Gymnasium Quarta	162'000.00	242'109.00	80'109.00	80'109.00	80'109.00		28.03.2023	Anzahl Schülerinnen und Schüler zu tief budgetiert.
214	Musikschulen								
2140.3636.01	Beitrag Musikschule Zollikofen-Bremgarten	273'400.00	294'929.10	21'529.10	21'529.10	21'529.10		28.03.2023	Anzahl Schülerinnen und Schüler zu tief budgetiert.
217	Schulliegenschaften								
2170.3010.02	Löhne Hilfspersonal KIGA/UST/OST	71'000.00	82'566.20	11'566.20	11'566.20	11'566.20		04.01.2022	Im 1. Quartal 2022 coronabedingter Reinigungs- und Desinfektionsaufwand.
2170.3120.01	Ver- und Ertragskosten Schulliegenschaften	120'000.00	183'086.10	63'086.10	63'086.10	63'086.10		28.03.2023	Höhere Preise für Heizöl, Gas und Strom (Mangellage).
2170.3144.05	Unterhalt Liegenschaft OST	70'000.00	100'506.10	30'506.10	30'506.10	30'506.10		26.07.2022	Heizungssanierung, Ersatz Umwälzpumpe und Ausenstoren. Versiegelung fugenloser Boden.
2170.3910.01	Verrechnete Dienstleistungen	16'000.00	25'648.00	9'648.00	9'648.00	9'648.00		28.03.2023	Mehreinsätze des Anlagengärtners und des Werkhofs im Bereich Schulliegenschaften.



Gemeinde Bremgarten HRM2

Nachkreditabelle 2022

Beiträge über CHF 5'000

Konto	Bezeichnung	Budget	Rechnung	Nachkredit	gebunden	Kompetenz GR	Kompetenz GV	Datum	Begründung
218 2180.3020.01	Tagesbetreuung Löhne Tagesschule	275'000.00	307'178.75	49'086.25 32'178.75		49'086.25 32'178.75		07.12.2021	Übernahme Administration durch Tagesschulleitung. Auszahlung Überzeiterbeschädigungen und zusätzlich bewilligte Betreuungsstunden.
2180.3052.01	AG-Beiträge Pensionskasse	18'300.00	24'005.60	5'705.60		5'705.60		28.03.2023	Pensionskassenpflicht von Mitarbeiterinnen.
2180.3105.01	Verpflegungskosten	80'000.00	91'201.90	11'201.90		11'201.90		07.12.2021	Preiserhöhung für Mahlzeiten durch Alterszentrum.
219 2190.3611.01	Obligatorische Schule Lohnkosten Rückerstattung Kanton		12'282.70	41'082.70 12'282.70		41'082.70 12'282.70		21.06.2022	Zusätzliche Schulleitungsprozente ab August 2022.
2190.3910.01	Verrechnete Dienstleistungen		28'800.00	28'800.00		28'800.00		28.03.2023	Mehreinsätze Personal Gemeindeverwaltung infolge Übernahme Schulsekretariat.
329 3290.3635.03	Kultur Beiträge gemäss Kulturkonzept	15'000.00	20'800.15	5'800.15 5'800.15		5'800.15 5'800.15		14.02.2023	Verleihung Kulturstern war nicht budgetiert.
341 3410.3910.01	Sport Verrechnete Dienstleistungen	2'400.00	11'560.00	9'160.00 9'160.00		9'160.00 9'160.00		28.03.2023	Mehreinsätze des Anlagegärtners für den Sportplatz.
535 5350.3612.01	Leistungen an das Alter Entschädigung EWG Wohlen, Regionale Fachstelle Alter	20'300.00	28'235.30	7'935.30 7'935.30		7'935.30 7'935.30		14.09.2021	Erstellung Website "Regionale Fachstelle Alter".
545 5451.3893.01	Leistungen an Familien Einlagen in Vorfinanzierungen des EK		78'511.20	78'511.20 78'511.20	78'511.20 78'511.20			28.03.2023	Einlage Ertragsüberschüsse 2021 + 2022 in Vorfinanzierung "Kindertagesstätte".
579 5799.3611.01	Sozialhilfe Lastenausgleich Sozialhilfe	2'500'000.00	4'687'963.60	2'187'963.60 2'187'963.60		2'187'963.60 2'187'963.60		12.06.2023	Periodengerechte Abgrenzung Lastenausgleich Sozialhilfe.
615 6150.3010.01	Gemeindestrassen Löhne Gemeindegemeister	285'000.00	298'494.50	13'494.50 13'494.50		13'494.50 13'494.50		28.03.2023	Stellenneubesetzung Werkhofmitarbeiter.
710 7101.3510.50	Wasserversorgung Einlage Spezialfinanzierung Werterhalt (Anschlussgebühren)	58'500.00	119'051.70	113'266.10 60'551.70	52'714.40	60'551.70 60'551.70		28.03.2023	Einlage zu tief budgetiert.
7101.9010.01	Abschluss Spezialfinanzierung im EK, Ertragsüberschuss	25'700.00	78'414.40	52'714.40	52'714.40			28.03.2023	Ergebnis Wasserversorgung besser als budgetiert.



Gemeinde Bremgarten HRM2

Nachkreditabelle 2022
Beträge über CHF 5'000

Konto	Bezeichnung	Budget	Rechnung	Nachkredit	gebunden	Kompetenz GR	Kompetenz GV	Datum	Begründung
720	Abwasserentsorgung								
7201.3301.30	Ausserplanmässige Abschreibungen übrige Tiefbauten	40'043.30	40'043.30	129'703.85	55'030.10	74'673.75		28.03.2023	Abschreibungen infolge Übernahme Düker durch ARA Region Bern AG. Einlage zu tief budgetiert.
7201.3510.50	Einlage Spezialfinanzierung Werterhalt (Anschlussgebühren)	54'000.00	112'210.75	58'210.75		58'210.75		28.03.2023	
7201.3632.01	Beitrag ARA Bern	247'000.00	263'463.00	16'463.00		16'463.00		28.03.2023	Zu tief budgetiert.
7201.9010.01	Abschluss Spezialfinanzierung im EK, Ertragsüberschuss		14'986.80	14'986.80	14'986.80			28.03.2023	Ergebnis Abwasserentsorgung besser als budgetiert.
730	Abfall								
7301.3130.02	Abfallsammelstellen + Sonderabfälle	29'000.00	42'159.25	13'159.25		13'159.25		28.03.2023	Gesteigerter Entsorgungsaufwand.
769	Bekämpfung von Umweltverschmutzung								
7690.3132.01	Honorare Berater und Fachexperten	6'500.00	19'503.10	37'214.10	24'211.00	13'003.10		30.06.2022	Machbarkeitsstudie PV-Anlagen auf öffentlichen Gebäuden.
7691.3893.01	Einlagen in Vorfinanzierungen des EK		24'211.00	24'211.00				28.03.2023	Einlage in Vorfinanzierung "Erneuerbare Energien und Energieeffizienz".
771	Friedhof und Bestattung								
7710.3910.01	Verrechnete Dienstleistungen	44'000.00	52'000.00	8'000.00		8'000.00		28.03.2023	Mehreinsätze des Anlagegärtners und des Werkhofs im Bereich Friedhof.
790	Raumordnung								
7900.3132.02	Honorar Projekte	4'000.00	13'534.15	9'534.15		9'534.15		28.02.2023	Aufwand Aktualisierung Ortsplanung 2021 + 2022.
910	Steuern								
9101.3181.01	Forderungsverluste Sondersteuern	5'000.00	10'475.95	5'475.95		5'475.95		28.03.2023	Gestützt auf 5-Jahresdurchschnitt zu tief budgetiert.
930	Finanz- und Lastenausgleich								
9300.3621.60	Lastenausgleich neue Aufgabenteilung	800'000.00	805'059.00	75'968.00	75'968.00			28.03.2023	Höhere Wohnbevölkerung.
9300.3622.70	Disparitätenabbau Gemeinden	1'020'000.00	1'090'909.00	70'909.00	70'909.00			28.03.2023	Höherer harmonisierter Steuerertrag.
963	Liegenschaften des Finanzvermögens								
9630.3439.01	Übriger Liegenschaftsaufwand FV	90'000.00	95'109.30	5'109.30		5'109.30		28.03.2023	Höhere Energiekosten (Mangellage).

11.9 Weitere massgebende Angaben

11.9.1 Wiederbeschaffungswert und Werterhaltungskosten SF Wasserversorgung

Wiederbeschaffungswert, Werterhaltungskosten und Einlage in die Spezialfinanzierung Werterhalt für Wasserversorgungsanlagen¹

Wasserversorgung: Bremgarten bei Bern Kontaktperson: Marco Lehmann Rechnungsjahr: 2022
 Telefon: 031 306 64 70

Datengrundlagen Geschätzt GWP Anlagenbuchhaltung

	① Wiederbeschaffungswert brutto in Fr.	② Beiträge Dritter ² in Fr.	③ Wiederbeschaffungswert netto in Fr. (① - ②)	④ Nutzungsdauer in Jahren	⑤ Erneuerungsrage in % (100/④)	⑥ Werterhaltungskosten in Fr./Jahr (③*⑤)
Anlageteile						
1. Wasserfassungen	80'000		80'000	50	2.00%	1'600
2. Aufbereitungsanlagen			-	33	3.00%	-
3. Pumpwerke, Druckreduzier- und Messschächte			-	50	2.00%	-
4. Reservoir			-	66	1.50%	-
5. Leitungen und Hydranten	18'021'600		18'021'600	80	1.25%	225'270
6. Mess-, Steuerungs-, Fernwirkanlagen			-	20	5.00%	-
7. Einkaufssummen, einmalige Konzessionsabgaben ³			-			
Total 1 - 7	18'101'600	-	18'101'600			226'870

⑦ Bestand Verwaltungsvermögen in Franken	2'308'934	in Prozent von ③: (100*⑦/③)	13%
⑧ Bestand Spezialfinanzierung Werterhalt in Franken	1'924'724	in Prozent von ③: (100*⑧/③)	11%

Bemerkungen:

⑨ Gewählter Einlagesatz in Prozent ⁵	60%
⑩ berechnete Einlage in SF Werterhalt in Franken (⑨ x ⑧)	136'122
Einmalige Anschlussgebühren, an Einlage angerechnet ⁶	
Einlage Spezialfinanzierung abzüglich Anschlussgebühren	136'122
① Anzahl Einwohner im Versorgungsgebiet	4'320
② Einlage pro Einwohner in Franken (⑩ / ①)	32

Datum: 05. Februar 2023

Unterschrift:



¹ Dieses Blatt ist Bestandteil der Jahresrechnung
² Zu erwartende Beiträge aus dem kantonalen Trinkwasserfonds und von der Gebäudeversicherung abziehen (beim AWA erfragen).
³ Einkaufssummen an andere Wasserversorgungen, einmalige Konzessionsabgaben oder dergleichen - die Abschreibungssätze sind anhand der Laufzeiten festzulegen. Bestehen Kategorien mit unterschiedlichen Abschreibungssätzen, so ist die Rubrik 7 manuell mit zusätzlichen Zeilen zu ergänzen. Einkaufssummen an andere Wasserversorgungen sind verbindlich mit einem Abschreibungssatz von 3 % einzutragen.
⁴ Ermittlung des Einlageprozentsatzes gemäss Kapitel 6.1. der WEA-Broschüre "Finanzierung der Wasserversorgung" (2004).
⁵ Die Einlage in die Spezialfinanzierung muss mindestens 60% betragen, solange Verwaltungsvermögen besteht oder der Bestand der SF Werterhalt nicht mehr 25% des Wiederbeschaffungswertes beträgt.
⁶ Die einmaligen Anschlussgebühren dürfen an die jährliche Einlage in die Spezialfinanzierung Werterhalt angerechnet werden.

11.9.2 Wiederbeschaffungswert und Werterhaltungskosten SF Abwasseranlagen

Wiederbeschaffungswert, Werterhaltungskosten und Einlage in die Spezialfinanzierung Werterhalt für die kommunalen Abwasseranlagen und gegebenenfalls den Gemeindeanteil an den regionalen Anlagen ¹

Gemeinde: Bremgarten bei Bern Kontaktperson: Marco Lehmann Rechnungsjahr: 2022

Datengrundlagen Gemeinde: AWA Anlagenbuchhaltung Aktualisierungsjahr: 2022
 AWA Anlagenbuchhaltung

Datengrundlagen Verband: AWA Anlagenbuchhaltung 2022
 AWA Anlagenbuchhaltung

Telefon: 031 306 64 70
 E-Mail: marco.lehmann@3047.ch

	① Wiederbeschaffungswert in Fr.	② Nutzungsdauer in Jahren	③ Erneuerungsrate in % (100/②)	④ Walterhaltungskosten in Fr./a (①*③)	⑤ Einlage- satz ² %	⑥ Einlage in die Spezialfinanzierung in Fr./a (④*⑤)
1. Gemeindeanlagen						
1.1 Kanalisationen	15'010'410	80	1.25%	187'630	60%	112'578
1.2 Spezialbauwerke		50	2.00%	-		-
1.3 Abwasserreinigungsanlagen		33	3.00%	-		-
Total 1 (1.1 - 1.3) bzw. mittlerer Einlagesatz (Spalte ⑤)	15'010'410			187'630	60%	112'578
2. Gemeindeanteil an regionalen Anlagen ³						
2.1 Kanalisationen	9'163'528	80	1.25%	114'544	60%	68'726
2.2 Spezialbauwerke	1'524'121	50	2.00%	30'482	60%	18'289
2.3 Abwasserreinigungsanlagen		33	3.00%	-		-
Total 2 (2.1 - 2.3) bzw. mittlerer Einlagesatz (Spalte ⑤)	10'687'649			145'027	60%	87'016
Total 1 + 2 bzw. mittlerer Einlagesatz (Spalte ⑤)	25'698'059			332'657	60%	199'594
Einmalige Anschlussgebühren, an Einlage angerechnet ⁴						
Einlage Spezialfinanzierung abzüglich Anschlussgebühren						
⑦ Stand Verwaltungsvermögen	842'565					
⑧ Stand Spezialfinanzierung Werterhalt	5'970'962					
						Höchstens Fr. 200 / EW ⁵
						EW ⁶
						Fr./EW
						4'320
						46

Bemerkungen:

Datum: 01 Februar 2013

Unterschrift:

¹ Diese Blatt ist Bestandteil der Jahresrechnung. Eine Kopie senden Sie bitte an das AWA:
² Die Einlage in die Spezialfinanzierung muss mindestens 60% betragen, solange der Bestand der SF Werterhalt nicht mehr als 25% des Wiederbeschaffungswertes beträgt.
³ Daten des Teils 2 nur dann angeben, wenn der Verband die Einlage in die Spezialfinanzierung nicht selber vornimmt. (Anteil gemäss Kostenverteiler Verband).
⁴ Die einmaligen Anschlussgebühren dürfen an die jährliche Einlage in die Spezialfinanzierung Werterhalt angerechnet werden.
⁵ Gemäss Artikel 32, Absatz 4 KGV ist die Einlage in die Spezialfinanzierung auf jährlich Fr. 200 (Gemeinde und Region) pro Einwohnerwert beschränkt.
⁶ Einwohnerwert (EW): Gemäss Artikel 36g KGV.

11.9.3 Nicht bilanzierte Miet- und Leasingverbindlichkeiten per 31.12.2022

	Monats- raten	Betrag	Total
Mietvertrag			
Nachtrag zu Mietvertrag vom 01.09.2009 / Baugenossenschaft Aare	34	4'766.00	162'044.00
Leasingvertrag			
Leasing 01.12.2018 - 30.11.2023 / Ricoh MPC6004exSP	11	317.70	3'494.70
Leasing 01.12.2018 - 30.11.2023 / Ricoh MPC2004exSP	11	121.70	1'338.70
Leasing 01.10.2017 - 30.09.2023 / Sharp MX-C300P	9	24.75	222.75
Total			167'100.15



BILANZ

Konto	Bilanz Bilanzgliederung	Bestand per 01.01.2022	Veränderungen		Bestand per 31.12.2022
			Zuwachs	Abgang	
1	Aktiven	36'499'431.28	65'633'146.37	63'926'602.99	38'205'974.66
10	Finanzvermögen	19'627'928.88	62'811'186.57	61'438'529.14	21'000'586.31
100	Flüssige Mittel und kurzfristige Geldanlagen	4'152'567.00	22'271'806.06	22'404'604.20	4'019'768.86
1000	Kasse	9'520.10	70'611.70	63'406.90	16'724.90
10000	Kasse	9'520.10	70'611.70	63'406.90	16'724.90
10000.01	Kasse Gemeindeverwaltung	7'832.40	53'741.70	46'282.90	15'291.20
10000.02	Kasse KITA	487.70	11'170.00	11'424.00	233.70
10000.03	Kassenstockgeld	1'200.00	5'700.00	5'700.00	1'200.00
1001	Post	3'151'419.57	22'158'053.72	21'313'437.58	3'996'035.71
10010	Post Geschäftskonten	3'151'419.57	22'158'053.72	21'313'437.58	3'996'035.71
10010.01	Postkonto 30-6804-2 Finanzverwaltung	2'655'334.58	22'153'043.02	20'813'035.63	3'995'341.97
10010.02	Postkonto 30-230971-3 Jugendarbeit	496'084.99	5'010.70	500'401.95	693.74
1002	Banken	990'845.63	11'055.98	995'183.75	6'717.86
10020	Bankkonten	990'845.63	11'055.98	995'183.75	6'717.86
10020.01	BEKB 20.204.421.0.96	990'845.63	11'055.98	995'183.75	6'717.86
1004	Debit- und Kreditkarten	781.70	32'084.66	32'575.97	290.39
10040	Debit- und Kreditkarten	781.70	32'084.66	32'575.97	290.39
10040.01	Abrechnungskonto Kartenzahlungen Kasse EG	0.00	19'773.10	19'648.10	125.00
10040.02	Abrechnungskonto Kartenzahlungen Homepage	589.00	8'924.00	9'513.00	0.00
10040.03	Abrechnungskonto Kartenzahlungen eUmszug	101.64	1'853.72	1'853.72	101.64
10040.04	Abrechnungskonto Kartenzahlungen Digitalparking	91.06	1'533.84	1'561.15	63.75
101	Forderungen	4'794'000.48	38'790'797.61	38'850'327.74	4'734'470.35
1010	Forderungen aus Lieferungen und Leistungen gegenüber Dritten	281'817.46	4'649'341.61	4'620'136.16	311'022.91
10100	Forderungen aus Lieferungen und Leistungen gegenüber Dritten allg. Steuerhaushalt	136'774.61	2'482'929.72	2'401'363.52	218'340.81
10100.01	Debitoren allg. Steuerhaushalt	132'252.00	1'898'718.31	1'912'928.56	118'041.75
10100.02	VESR 30-35200-2 Abklärungskonto	0.00	892.75	892.75	0.00
10100.03	Debitoren Parkbussen	500.00	15'160.00	14'860.00	800.00
10100.04	Debitoren Diverse allg. Steuerhaushalt	11'279.55	568'158.66	468'455.05	110'983.16
10100.99	WB auf Forderungen allg. Steuerhaushalt	-7'256.94		4'227.16	-11'484.10
10101	Forderungen aus Lieferungen und Leistungen gegenüber Dritten Wasserversorgung	59'867.36	796'658.72	810'832.63	45'693.45
10101.01	Debitoren Wasser	46'743.36	776'874.67	797'015.33	26'602.70
10101.02	Debitoren Diverse Wasser	13'729.00	19'641.05	13'817.30	19'552.75
10101.99	WB auf Forderungen Wasser	-605.00	143.00		-462.00



BILANZ

Konto	Bilanz Bilanzgliederung	Bestand per 01.01.2022	Veränderungen		Bestand per 31.12.2022
			Zuwachs	Abgang	
10102	Forderungen aus Lieferungen und Leistungen gegenüber Dritten Abwasserentsorgung	69'252.62	930'269.68	975'696.45	23'825.85
10102.01	Debitoren Abwasser	44'452.62	888'356.33	908'839.40	23'969.55
10102.02	Debitoren Diverse Abwasser	25'500.00	41'454.35	66'857.05	97.30
10102.99	WB auf Forderungen Abwasser	-700.00	459.00		-241.00
10103	Forderungen aus Lieferungen und Leistungen gegenüber Dritten Abfallentsorgung	15'922.87	439'483.49	432'243.56	23'162.80
10103.01	Debitoren Abfallentsorgung	13'436.52	387'277.79	379'278.96	21'435.35
10103.02	Debitoren Diverse Abfallentsorgung	2'647.35	52'205.70	52'891.60	1'961.45
10103.99	WB auf Forderungen Abfallentsorgung	-161.00		73.00	-234.00
1011	Kontokorrente mit Dritten	110'516.35	25'729.80	25'729.80	110'516.35
10110	Kontokorrente mit Dritten	110'516.35	25'729.80	25'729.80	110'516.35
10110.01	Familienausgleichskasse	0.00	25'729.80	25'729.80	0.00
10110.03	Vorschuss Musikschule Zollkofen-Bremgarten	110'516.35			110'516.35
1012	Steuerforderungen	2'806'647.80	28'416'066.65	28'562'283.95	2'660'430.50
10120	Forderungen allgemeine Gemeindesteuern	2'806'647.80	28'416'066.65	28'562'283.95	2'660'430.50
10120.01	Steuer Guthaben NESKO	2'984'491.30	14'070'476.25	14'407'285.10	2'647'682.45
10120.10	Girokonto Kanton	2'198.80	14'308'172.30	14'154'998.85	155'372.25
10120.99	WB auf Forderungen allg. Gemeindesteuern	-180'042.30	37'418.10		-142'624.20
1013	Anzahlungen an Dritte		56'328.20	56'328.20	
10130	Anzahlungen an Dritte		56'328.20	56'328.20	
10130.01	Provisorische Versicherungsprämienzahlungen	0.00	56'328.20	56'328.20	0.00
1014	Transferforderungen	1'583'650.97	1'641'132.69	1'583'650.97	1'641'132.69
10140	Transferforderungen	1'583'650.97	1'641'132.69	1'583'650.97	1'641'132.69
10140.01	Lastenausgleich Soziales	1'583'650.97	1'641'132.69	1'583'650.97	1'641'132.69
1015	Interne Kontokorrente		3'875'142.30	3'875'142.30	
10150	Interne Kontokorrente		3'875'142.30	3'875'142.30	
10150.01	Zahlungseingänge VESR	0.00	3'875'142.30	3'875'142.30	0.00
1019	Übrige Forderungen	11'367.90	127'056.36	127'056.36	11'367.90
10190	Verrechnungssteuerguthaben	11'367.90	11'367.91	11'367.91	11'367.90
10190.01	Verrechnungssteuern	11'367.90	11'367.91	11'367.91	11'367.90
10192	MWSt-Vorsteuerguthaben		115'688.45	115'688.45	
10192.10	MWST Wasser, reduziert	0.00	6'527.00	6'527.00	0.00
10192.11	MWST Wasser, normal	0.00	31'129.35	31'129.35	0.00
10192.20	MWST Abwasser, normal	0.00	49'922.75	49'922.75	0.00
10192.21	MWST Abwasser, reduziert	0.00	21.80	21.80	0.00
10192.30	MWST Abfallentsorgung, normal	0.00	28'087.55	28'087.55	0.00
104	Aktive Rechnungsabgrenzungen	183'597.20	116'042.90	183'597.20	116'042.90
1041	Sach- und übriger Betriebsaufwand	25'667.00		25'667.00	



Konto	Bilanz Bilanzgliederung	Bestand per 01.01.2022	Veränderungen		Bestand per 31.12.2022
			Zuwachs	Abgang	
10410	Sach- und übriger Betriebsaufwand	25'667.00		25'667.00	
10410.01	TA Sach- und übriger Betriebsaufwand	25'667.00		25'667.00	0.00
1043	Transfers der Erfolgsrechnung	157'040.20	116'042.90	157'040.20	116'042.90
10430	Transfers der Erfolgsrechnung	156'240.00	115'942.75	156'240.00	115'942.75
10430.01	TA Transfers der Erfolgsrechnung	156'240.00	115'942.75	156'240.00	115'942.75
10432	Transfers der Erfolgsrechnung (Abwasser)	800.20	100.15	800.20	100.15
10432.01	TA Transfers der Erfolgsrechnung (Abwasser)	800.20	100.15	800.20	100.15
1045	Übriger betrieblicher Ertrag	890.00		890.00	
10450	Übriger betrieblicher Ertrag	890.00		890.00	
10450.01	TA Übriger betrieblicher Ertrag	890.00		890.00	0.00
108	Sachanlagen FV	10'497'764.20	1'632'540.00		12'130'304.20
1080	Grundstücke FV	173'076.40			173'076.40
10800	Grundstücke FV	173'076.40			173'076.40
10800.01	Grundstücke FV	173'076.40			173'076.40
1084	Gebäude FV	10'324'687.80	1'632'540.00		11'957'227.80
10840	Gebäude FV	10'324'687.80	1'632'540.00		11'957'227.80
10840.01	Liegenschaften FV	10'324'687.80	1'632'540.00		11'957'227.80
14	Verwaltungsvermögen	16'871'502.40	2'821'959.80	2'488'073.85	17'205'388.35
140	Sachanlagen VV	15'229'364.20	2'742'805.45	2'351'145.05	15'621'024.60
1401	Strassen / Verkehrswege	1'281'712.65	1'201'853.25	75'425.80	2'408'140.10
14010	Allgemeiner Haushalt	1'281'712.65	1'201'853.25	75'425.80	2'408'140.10
14010.01	Strassen/Verkehrswege	1'496'196.55	1'201'853.25		2'698'049.80
14010.99	WB Strassen/Verkehrswege	-214'483.90		75'425.80	-289'909.70
1402	Wasserbau	155'423.55		3'532.35	151'891.20
14020	Allgemeiner Haushalt	155'423.55		3'532.35	151'891.20
14020.01	Wasserbau	177'444.35			177'444.35
14020.99	WB Wasserbau	-22'020.80		3'532.35	-25'553.15
1403	Übrige Tiefbauten	3'195'400.45	252'597.55	159'053.60	3'288'944.40
14030	Allgemeiner Haushalt	68'420.45		2'974.80	65'445.65
14030.01	Übrige Tiefbauten	74'370.05			74'370.05
14030.99	WB Übrige Tiefbauten	-5'949.60		2'974.80	-8'924.40
14031	Wasserversorgung	2'304'275.05	108'340.50	31'681.80	2'380'933.75
14031.01	Wasserversorgung	2'419'394.45	108'340.50		2'527'734.95
14031.99	WB Wasserversorgung	-115'119.40		31'681.80	-146'801.20
14032	Abwasserentsorgung	822'704.95	144'257.05	124'397.00	842'565.00
14032.01	Abwasserentsorgung	867'373.20	144'257.05	70'940.45	940'689.80
14032.99	WB Abwasserentsorgung	-44'668.25		53'456.55	-98'124.80
1404	Hochbauten	6'237'980.65	185'369.80	304'340.00	6'119'010.45



Konto	Bilanz Bilanzgliederung	Bestand per 01.01.2022	Veränderungen		Bestand per 31.12.2022
			Zuwachs	Abgang	
14040	Allgemeiner Haushalt	6'237'980.65	185'369.80	304'340.00	6'119'010.45
14040.01	Hochbauten	7'372'951.80	185'369.80		7'558'321.60
14040.99	WB Hochbauten	-1'134'971.15		304'340.00	-1'439'311.15
1406	Mobilien VV	161'588.70		22'200.25	139'388.45
14060	Allgemeiner Haushalt	161'588.70		22'200.25	139'388.45
14060.01	Mobilien, Maschinen	61'871.90			61'871.90
14060.02	Fahrzeuge	160'130.20			160'130.20
14060.99	WB Mobilien, Maschinen, Fahrzeuge	-60'413.40		22'200.25	-82'613.65
1407	Anlagen im Bau VV	603'188.75	1'102'984.85	888'075.70	818'097.90
14070	Allgemeiner Haushalt	603'188.75	925'593.00	888'075.70	640'706.05
14070.01	Anlagen im Bau Allgemeiner Haushalt	603'188.75	925'593.00	888'075.70	640'706.05
14071	Wasserversorgung		177'391.85		177'391.85
14071.01	Anlagen im Bau Wasserversorgung	0.00	177'391.85		177'391.85
1409	Übrige Sachanlagen	3'594'069.45		898'517.35	2'695'552.10
14099	Sammelkonto bestehendes Verwaltungsvermögen beim Übergang auf HRM2	3'594'069.45		898'517.35	2'695'552.10
14099.01	Sammelkonto best. VV, allg. Steuerhaushalt	8'865'849.45			8'865'849.45
14099.30	Sammelkonto best. VV, Abfallentsorgung	119'324.30			119'324.30
14099.93	WB best. VV, Abfallentsorgung	-71'594.60		11'932.40	-83'527.00
14099.99	WB Sammelkonto best. VV, allg. Steuerhaushalt	-5'319'509.70		886'584.95	-6'206'094.65
142	Immaterielle Anlagen	252'237.20	79'154.35	130'928.80	200'462.75
1420	Informatik	154'145.10	36'737.00	53'438.55	137'443.55
14200	Allgemeiner Haushalt	154'145.10	36'737.00	53'438.55	137'443.55
14200.01	Informatik	468'414.05	36'737.00		505'151.05
14200.99	WB Informatik	-314'268.95		53'438.55	-367'707.50
1427	Immat. Anlagen in Realisierung	42'417.35		42'417.35	
14270	Allgemeiner Haushalt	42'417.35		42'417.35	
14270.01	Immat. Anlagen in Realisierung Allgemeiner Haushalt	42'417.35		42'417.35	0.00
1429	Übrige immaterielle Anlagen	55'674.75	42'417.35	35'072.90	63'019.20
14290	Allgemeiner Haushalt	55'674.75	42'417.35	35'072.90	63'019.20
14290.01	Übrige immaterielle Anlagen	257'559.05	42'417.35		299'976.40
14290.99	WB Übrige immaterielle Anlagen	-201'884.30		35'072.90	-236'957.20
144	Darlehen	60'000.00		6'000.00	54'000.00
1445	Darlehen an private Unternehmungen	60'000.00		6'000.00	54'000.00
14450	Allgemeiner Haushalt	60'000.00		6'000.00	54'000.00
14450.01	Darlehen an Tennisclub Bremgaren	60'000.00		6'000.00	54'000.00
145	Beteiligungen, Grundkapitalien	1'329'901.00			1'329'901.00



Konto	Bilanz Bilanzgliederung	Bestand per 01.01.2022	Veränderungen		Bestand per 31.12.2022
			Zuwachs	Abgang	
1454	Beteiligungen an öffentlichen Unternehmungen	1'329'901.00			1'329'901.00
14540	Allgemeiner Haushalt	1.00			1.00
14540.01	Wohnheim Riggisberg	1.00			1.00
14541	Wasserversorgung	643'900.00			643'900.00
14541.01	Wasserverbund WVRB AG, Beteiligung	643'900.00			643'900.00
14542	Abwasserentsorgung	686'000.00			686'000.00
14542.01	Aktienkapital ARA Region Bern	686'000.00			686'000.00
2	Passiven	36'499'431.28	45'751'201.85	44'044'658.47	38'205'974.66
20	Fremdkapital	16'495'083.12	43'575'726.00	42'208'155.07	17'862'654.05
200	Laufende Verbindlichkeiten	661'852.10	37'267'626.55	37'017'007.65	912'471.00
2000	Laufende Verbindlichkeiten aus Lieferungen und Leistungen von Dritten	625'112.10	17'992'819.86	17'754'647.96	863'284.00
20000	Kreditoren	622'707.75	17'194'582.36	16'954'006.11	863'284.00
20000.01	Kreditoren EZAG	596'062.95	15'187'525.20	14'949'942.65	833'645.50
20000.02	Kreditoren Diverse	4'533.00	1'978'514.56	1'970'132.76	12'914.80
20000.10	Kreditoren Wasser	564.10	1'166.50	1'730.60	0.00
20000.20	Kreditoren Abwasser	17'019.55	21'396.80	22'929.90	15'486.45
20000.30	Kreditoren Abfallentsorgung	4'528.15	5'979.30	9'270.20	1'237.25
20001	Kreditoren Sozial- und Personalversicherung	2'404.35	798'237.50	800'641.85	
20001.01	AHV/IV/EO/ALV	0.00	345'922.60	345'922.60	0.00
20001.02	Familienausgleichskasse	0.00	40'344.00	40'344.00	0.00
20001.03	Pensionskasse	2'404.35	362'582.05	364'986.40	0.00
20001.04	Unfallversicherung	0.00	37'155.75	37'155.75	0.00
20001.05	Krankentaggeldversicherung	0.00	12'233.10	12'233.10	0.00
2002	Steuern		118'860.70	118'860.70	
20022	Steuerschulden MWST		118'860.70	118'860.70	
20022.10	MWST Wasser, reduziert	0.00	18'938.95	18'938.95	0.00
20022.11	MWST Wasser, normal	0.00	242.85	242.85	0.00
20022.20	MWST Abwasser, normal	0.00	63'713.10	63'713.10	0.00
20022.30	MWST Abfallentsorgung, normal	0.00	31'523.20	31'523.20	0.00
20022.50	MWST Friedhof, reduziert	0.00	214.80	214.80	0.00
20022.51	MWST Friedhof, normal	0.00	4'227.80	4'227.80	0.00
2004	Transfer-Verbindlichkeiten	36'740.00	53'233.55	40'786.55	49'187.00
20040	Transfer-Verbindlichkeiten	36'740.00	53'233.55	40'786.55	49'187.00
20040.01	Diverse durchlaufende Posten	0.00	4'046.55	4'046.55	0.00
20040.02	Abrechnungskonto Tagesschulangebot BKD	36'740.00	49'187.00	36'740.00	49'187.00
2005	Interne Kontokorrente		19'102'712.44	19'102'712.44	
20050	Kontokorrente mit zu konsolidierenden Einheiten		16'608'498.64	16'608'498.64	
20050.01	Abrechnungskonto Jugendarbeit	0.00	5'000.00	5'000.00	0.00
20050.02	Abrechnungskonto Kindertagesstätte	0.00	11'100.00	11'100.00	0.00
20050.03	Umbuchungskonto	0.00	1'553'202.34	1'553'202.34	0.00
20050.04	EZAG, Belastungskonto	0.00	15'037'001.45	15'037'001.45	0.00



BILANZ

Konto	Bilanz Bilanzgliederung	Bestand per 01.01.2022	Veränderungen		Bestand per 31.12.2022
			Zuwachs	Abgang	
20050.05	Abrechnungskonto Soziale Dienste Wohlen	0.00	2'194.85	2'194.85	0.00
20053	Abrechnungskonto Löhne		2'494'213.80	2'494'213.80	
20053.01	Abrechnungskonto Löhne	0.00	2'494'213.80	2'494'213.80	0.00
201	Kurzfristige Finanzverbindlichkeiten	3'000'000.00	1'800'000.00	3'000'000.00	1'800'000.00
2010	Verbindlichkeiten gegenüber Finanzintermediären	1'000'000.00		1'000'000.00	
20102	Kurzfristige Verbindlichkeiten gegenüber Banken	1'000'000.00		1'000'000.00	
20102.01	Kurzfristige Verbindlichkeiten gegenüber Banken	1'000'000.00		1'000'000.00	0.00
2014	Kurzfristiger Anteil langfristiger Verbindlichkeiten	2'000'000.00	1'800'000.00	2'000'000.00	1'800'000.00
20144	Kurzfristiger Anteil von langfristigen Darlehen	2'000'000.00	1'800'000.00	2'000'000.00	1'800'000.00
20144.01	Kurzfristiger Anteil von langfristigen Darlehen	2'000'000.00	1'800'000.00	2'000'000.00	1'800'000.00
204	Passive Rechnungsabgrenzung	205'056.87	2'465'019.55	151'731.67	2'518'344.75
2041	Sach- und übriger Betriebsaufwand	973.42	63.55	973.42	63.55
20410	Sach- und übriger Betriebsaufwand	973.42	63.55	973.42	63.55
20410.01	TP Sach- und übriger Betriebsaufwand	973.42	63.55	973.42	63.55
2043	Transfers der Erfolgsrechnung	122'138.15	2'464'956.00	122'138.15	2'464'956.00
20430	Transfers der Erfolgsrechnung	122'138.15	2'464'933.40	122'138.15	2'464'933.40
20430.01	TP Transfers der Erfolgsrechnung	122'138.15	2'464'933.40	122'138.15	2'464'933.40
20432	Transfers der Erfolgsrechnung (Abwasser)		22.60		22.60
20432.01	TP Transfers der Erfolgsrechnung (Abwasser)	0.00	22.60		22.60
2044	Finanzaufwand / Finanzertrag	81'945.30		28'620.10	53'325.20
20440	Finanzaufwand / Finanzertrag	81'945.30		28'620.10	53'325.20
20440.01	TP Finanzaufwand / Finanzertrag	81'945.30		28'620.10	53'325.20
205	Kurzfristige Rückstellungen	1'328'600.00		700.00	1'327'900.00
2050	Kurzfristige Rückstellungen aus Mehrleistungen des Personals	133'600.00		700.00	132'900.00
20500	Kurzfristige Rückstellungen aus Mehrleistungen des Personals	133'600.00		700.00	132'900.00
20500.01	Rückstellung Ferien- und Überzeitguthaben	133'600.00		700.00	132'900.00
2059	Übrige kurzfristige Rückstellungen	1'195'000.00			1'195'000.00
20590	Kurzfristige Rückstellungen für Steuerteilungen	1'195'000.00			1'195'000.00
20590.01	Rückstellungen für Steuerteilungen	1'195'000.00			1'195'000.00



Konto	Bilanz Bilanzgliederung	Bestand per 01.01.2022	Veränderungen		Bestand per 31.12.2022
			Zuwachs	Abgang	
206	Langfristige Finanzverbindlichkeiten	9'300'000.00	2'000'000.00	1'800'000.00	9'500'000.00
2064	Darlehen, Schuldscheine	9'300'000.00	2'000'000.00	1'800'000.00	9'500'000.00
20640	Darlehen, Schuldscheine	9'300'000.00	2'000'000.00	1'800'000.00	9'500'000.00
20640.07	SUVA Luzern, 17.11.2023, 1.25%	1'800'000.00		1'800'000.00	0.00
20640.08	SUVA Luzern, 07.05.2024, 1.33%	1'000'000.00			1'000'000.00
20640.09	SUVA Luzern, 27.06.2025, 1.48%	1'000'000.00			1'000'000.00
20640.10	SUVA Luzern, 30.03.2028, 0.75%	2'000'000.00			2'000'000.00
20640.11	SUVA Luzern, 12.04.2029, 0.80%	1'000'000.00			1'000'000.00
20640.12	SUVA Luzern, 02.07.2026, 0.47%	1'000'000.00			1'000'000.00
20640.13	Post Finance, 05.08.2030, 0.36%	1'500'000.00			1'500'000.00
20640.14	SUVA Luzern, 24.03.2027, 0.62%	0.00	1'000'000.00		1'000'000.00
20640.15	SUVA Luzern, 20.04.2032, 1.20%	0.00	1'000'000.00		1'000'000.00
208	Langfristige Rückstellungen	1'605'000.00		205'000.00	1'400'000.00
2089	Übrige langfristige Rückstellungen der Erfolgsrechnung	1'605'000.00		205'000.00	1'400'000.00
20890	Langfristige Rückstellungen für Steuerteilungen	1'020'000.00			1'020'000.00
20890.01	Rückstellungen für Steuerteilungen	1'020'000.00			1'020'000.00
20899	Übrige langfristige Rückstellungen der Erfolgsrechnung	585'000.00		205'000.00	380'000.00
20899.01	Rückstellung für Herabsetzung von Steuerveranlagungen	585'000.00		205'000.00	380'000.00
209	Verbindlichkeiten gegenüber Spezialfinanzierungen und Fonds im Fremdkapital	394'574.15	43'079.90	33'715.75	403'938.30
2091	Verbindlichkeiten gegenüber Fonds im FK		6'714.35	6'714.35	
20910	Schutzraumersatzabgabe		6'714.35	6'714.35	
20910.01	Schutzraumersatzbeiträge	0.00	6'714.35	6'714.35	0.00
2092	Verbindlichkeiten gegenüber Legaten und Stiftungen ohne eigene Rechtspersönlichkeit im FK	394'574.15	36'365.55	27'001.40	403'938.30
20920	Verwaltete Stiftungen	394'574.15	36'365.55	27'001.40	403'938.30
20920.01	Schmeller-Fonds	95'338.40	476.70		95'815.10
20920.02	Ortsbildschutz-Fonds	88'247.40	441.25		88'688.65
20920.03	Gräber-Pflege-Vorauszahlungen	191'364.20	35'374.10	20'531.35	206'206.95
20920.04	Unterstufen-Fonds	11'559.90	57.80	1'545.20	10'072.50
20920.05	Oberstufen-Fonds	4'924.85		4'924.85	0.00
20920.07	Legat Mantel Yvonne	3'139.40	15.70		3'155.10
29	Eigenkapital	20'004'348.16	2'175'475.85	1'836'503.40	20'343'320.61
290	Verpflichtungen (+) bzw. Vorschüsse (-) gegenüber Spezialfinanzierungen	952'089.26	93'401.20	56'614.75	988'875.71
2900	Spezialfinanzierungen im EK	952'089.26	93'401.20	56'614.75	988'875.71



Konto	Bilanz Bilanzgliederung	Bestand per 01.01.2022	Veränderungen		Bestand per 31.12.2022
			Zuwachs	Abgang	
29001	Spezialfinanzierung Wasserversorgung	668'884.71	78'414.40	34'875.00	712'424.11
29001.01	Wasser Rechnungsausgleich SF	320'134.71	78'414.40		398'549.11
29001.02	Wasser Übertragung VV an WVRB AG	348'750.00		34'875.00	313'875.00
29002	Spezialfinanzierung Abwasserentsorgung	203'915.25	14'986.80		218'902.05
29002.01	Abwasser Rechnungsausgleich SF	203'915.25	14'986.80		218'902.05
29003	Spezialfinanzierung Abfall	79'289.30		21'739.75	57'549.55
29003.01	Abfallentsorgung SF	79'289.30		21'739.75	57'549.55
293	Vorfinanzierungen	9'170'251.90	804'574.65	216'879.50	9'757'947.05
2930	Vorfinanzierungen	9'170'251.90	804'574.65	216'879.50	9'757'947.05
29300	Allgemeiner Haushalt	1'659'538.70	202'722.20		1'862'260.90
29300.01	Liegenschaften des Finanzvermögens	1'634'519.85	100'000.00		1'734'519.85
29300.02	SF Erneuerbare Energien + Energieeffizienz	25'018.85	24'211.00		49'229.85
29300.03	SF Kindertagesstätte	0.00	78'511.20		78'511.20
29301	Wasserversorgung Werterhalt	1'698'092.75	290'048.70	63'417.05	1'924'724.40
29301.01	Wasser Werterhaltung SF	1'698'092.75	290'048.70	63'417.05	1'924'724.40
29302	Abwasserentsorgung Werterhalt	5'812'620.45	311'803.75	153'462.45	5'970'961.75
29302.01	Abwasser Werterhaltung SF	5'394'884.15	293'514.75	80'795.50	5'607'603.40
29302.02	Abwasser Pumpwerke Werterhaltung SF	417'736.30	18'289.00	72'666.95	363'358.35
294	Reserven	938'713.70			938'713.70
2940	Finanzpolitische Reserve	938'713.70			938'713.70
29400	Zusätzliche Abschreibungen	938'713.70			938'713.70
29400.01	Zusätzliche Abschreibungen	938'713.70			938'713.70
296	Neubewertungsreserve Finanzvermögen	1'642'005.05		282'109.15	1'359'895.90
2960	Neubewertungsreserve Finanzvermögen	1'642'005.05		282'109.15	1'359'895.90
29600	Neubewertungsreserve Finanzvermögen	1'128'436.55		282'109.15	846'327.40
29600.01	Neubewertungsreserve Finanzvermögen	1'128'436.55		282'109.15	846'327.40
29601	Schwankungsreserve	513'568.50			513'568.50
29601.01	Schwankungsreserve	513'568.50			513'568.50
299	Bilanzüberschuss/-fehlbetrag	7'301'288.25	1'277'500.00	1'280'900.00	7'297'888.25
2990	Jahresergebnis	1'277'500.00		1'280'900.00	-3'400.00
29900	Jahresergebnis	1'277'500.00		1'280'900.00	-3'400.00
29900.01	Jahresergebnis	1'277'500.00		1'280'900.00	-3'400.00
2999	Kumulierte Ergebnisse der Vorjahre	6'023'788.25	1'277'500.00		7'301'288.25
29990	Kumulierte Ergebnisse der Vorjahre	6'023'788.25	1'277'500.00		7'301'288.25



Konto	Bilanz Bilanzgliederung	Bestand per 01.01.2022	Veränderungen		Bestand per 31.12.2022
			Zuwachs	Abgang	
29990.01	Kumulierte Ergebnisse der Vorjahre	6'023'788.25	1'277'500.00		7'301'288.25

**ERFOLGSRECHNUNG**

Gliederung nach Funktionen

Konto	Erfolgsrechnung Funktionale Gliederung ER	Rechnung 2022		Budget 2022		Rechnung 2021	
		Aufwand	Ertrag	Aufwand	Ertrag	Aufwand	Ertrag
0	Allgemeine Verwaltung Netto Aufwand	1'810'876.35	389'198.60 1'421'677.75	1'855'750.00	378'000.00 1'477'750.00	1'742'415.26	366'184.64 1'376'230.62
1	Öffentliche Ordnung und Sicherheit, Verteidigung Netto Aufwand	270'750.51	186'272.90 84'477.61	378'700.00	168'800.00 209'900.00	342'940.30	199'741.70 143'198.60
2	Bildung Netto Aufwand	4'847'219.44	502'276.20 4'344'943.24	4'590'700.00	515'300.00 4'075'400.00	4'590'986.40	462'415.35 4'128'571.05
3	Kultur, Sport und Freizeit, Kirche Netto Aufwand	538'200.65	90'983.70 447'216.95	574'200.00	103'300.00 470'900.00	547'287.35	81'269.00 466'018.35
4	Gesundheit Netto Aufwand	26'604.65	3'018.10 23'586.55	42'700.00	2'000.00 40'700.00	37'797.10	2'048.35 35'748.75
5	Soziale Sicherheit Netto Aufwand	7'081'926.55	1'017'945.42 6'063'981.13	4'989'950.00	1'077'700.00 3'912'250.00	4'558'833.11	1'044'623.47 3'514'209.64
6	Verkehr und Nachrichtenübermittlung Netto Aufwand	1'337'384.15	134'299.35 1'203'084.80	1'527'850.00	134'800.00 1'393'050.00	1'363'682.40	151'876.00 1'211'806.40
7	Umweltschutz und Raumordnung Netto Aufwand	2'702'416.75	2'445'583.35 256'833.40	2'678'100.00	2'322'700.00 355'400.00	2'434'118.00	2'204'776.65 229'341.35
8	Volkswirtschaft Netto Ertrag	149'680.60 144'613.65	294'294.25	197'800.00 146'400.00	344'200.00	148'790.80 145'548.90	294'339.70
9	Finanzen und Steuern Netto Ertrag	3'317'983.77 13'701'187.78	17'019'171.55	3'346'650.00 11'788'950.00	15'135'600.00	5'058'424.39 10'959'575.86	16'018'000.25
	Total	22'083'043.42	22'083'043.42	20'182'400.00	20'182'400.00	20'825'275.11	20'825'275.11
	Gesamttotal	22'083'043.42	22'083'043.42	20'182'400.00	20'182'400.00	20'825'275.11	20'825'275.11



Konto	Erfolgsrechnung Funktionale Gliederung ER	Rechnung 2022		Budget 2022		Rechnung 2021	
		Aufwand	Ertrag	Aufwand	Ertrag	Aufwand	Ertrag
0	Allgemeine Verwaltung Netto Aufwand	1'810'876.35	389'198.60 1'421'677.75	1'855'750.00	378'000.00 1'477'750.00	1'742'415.26	366'184.64 1'376'230.62
0110	Legislative Netto Aufwand	43'820.05	43'820.05	41'600.00	41'600.00	48'254.35	48'254.35
0110.3000.01	Sitzungsgelder Wahlausschuss + GV	4'050.00		2'000.00		3'265.00	
0110.3102.01	Drucksachen zu Abstimmung	12'870.50		9'000.00		15'160.70	
0110.3130.01	Porti Versand Wahl- und Abstimmungsmaterial	16'959.55		20'000.00		20'068.65	
0110.3132.01	Honorar Rechnungsrevision	9'760.00		10'000.00		9'760.00	
0110.3170.01	Spesen Abstimmungs- + Wahlausschuss	180.00		600.00			
0120	Exekutive Netto Aufwand	163'329.05	163'329.05	176'700.00	176'700.00	160'140.80	1'329.89 158'810.91
0120.3000.01	Löhne + Sitzungsgelder Planungskommission inkl. GNL	5'810.00		6'000.00		5'820.00	
0120.3000.02	Löhne + Sitzungsgelder GR	125'320.00		125'000.00		122'860.00	
0120.3000.03	Löhne + Sitzungsgelder übrige	600.00		1'500.00		900.00	
0120.3000.04	Löhne + Sitzungsgelder Bau- und Betriebskommission	9'980.00		11'000.00		10'070.00	
0120.3050.01	AG-Beiträge AHV/IV/EO/ALV	5'822.95		7'500.00		5'730.90	
0120.3052.01	AG-Beiträge Pensionskasse	2'633.40		2'600.00		2'633.40	
0120.3054.01	AG-Beiträge Familienausgleichskasse	1'349.10		2'000.00		1'416.25	
0120.3134.01	Sachversicherungen	94.35		100.00		95.30	
0120.3170.01	Spesen Gemeinderat	90.90		500.00		72.00	
0120.3170.02	Spesen Kommissionen	374.10		500.00		162.40	
0120.3199.01	Freier Gemeinderatskredit	11'254.25		20'000.00		10'380.55	
0120.4260.01	Rückerstattungen						1'329.89
0220	Allgemeine Dienste Netto Aufwand	1'252'155.90	286'378.30 965'777.60	1'265'800.00	255'000.00 1'010'800.00	1'191'746.56	258'079.30 933'667.26
0220.3000.01	Sitzungsgelder Gemeindeverwaltung	1'340.00		3'000.00		1'050.00	
0220.3010.01	Löhne Gemeindeverwaltung	860'302.75		853'000.00		834'263.15	
0220.3010.09	Taggelder	-6'897.05				-28'787.30	
0220.3050.01	AG-Beiträge AHV/IV/EO/ALV	55'057.55		53'900.00		51'230.15	
0220.3052.01	AG-Beiträge Pensionskasse	72'736.95		72'600.00		67'899.50	
0220.3053.01	AG-Beiträge Unfallversicherung	6'702.40		6'300.00		6'555.40	
0220.3054.01	AG-Beiträge Familienausgleichskasse	12'783.85		13'400.00		12'689.15	
0220.3055.01	AG-Beiträge Krankentaggeldversicherung	2'140.95		2'100.00		1'991.90	
0220.3090.01	Weiterbildung	1'760.00		6'000.00		2'250.00	
0220.3090.02	Weiterbildung Lernende	6'223.00		8'500.00		7'545.30	
0220.3099.01	Ferien- und Überzeitguthaben	8'100.00				2'800.00	
0220.3100.01	Büromaterial	17'490.90		15'000.00		16'713.60	
0220.3102.01	Inserate, div. Abos, Gesetze, Drucksachen	5'759.45		9'000.00		6'274.50	
0220.3110.01	Anschaffung Mobiliar und Geräte	2'590.30		2'500.00		372.05	
0220.3113.01	Anschaffung Informatik Hardware			2'500.00		3'054.60	
0220.3118.01	Anschaffung Informatik Software	3'959.80		10'000.00		3'661.80	
0220.3130.01	Dienstleistungen Dritter (Telefon, Porto, Gebühren)	19'369.90		20'000.00		20'665.16	
0220.3132.01	Honorare Berater und Fachexperten			5'000.00		6'447.90	
0220.3133.01	Informatik EDV-System	49'449.95		50'000.00		49'449.95	
0220.3134.01	Sachversicherungen	5'714.15		5'500.00		5'711.35	
0220.3150.01	Unterhalt Mobiliar und Geräte	4'417.85		4'000.00		2'994.20	
0220.3158.01	Unterhalt Informatik Software	55'204.45		55'000.00		46'302.40	
0220.3170.01	Spesen allg. Verwaltung	2'669.50		3'500.00		1'806.75	
0220.3199.01	Massnahmen Arbeitssicherheit/Gesundheitsschutz			1'500.00			
0220.3611.01	Entschädigungen an Kanton	56'865.65		55'000.00		60'379.15	



Konto	Erfolgsrechnung Funktionale Gliederung ER	Rechnung 2022		Budget 2022		Rechnung 2021	
		Aufwand	Ertrag	Aufwand	Ertrag	Aufwand	Ertrag
0220.3635.01	Beiträge an div. Institutionen	8'413.60		8'500.00		8'425.90	
0220.4250.01	Erlös aus Verkäufen		441.50		1'000.00		999.50
0220.4260.02	Rückerstattungen		10'416.80		10'000.00		11'259.80
0220.4612.01	Verrechnete Dienstleistungen SF		153'300.00		153'300.00		153'300.00
0220.4910.01	Verrechnete Dienstleistungen		122'220.00		90'700.00		92'520.00
0290	Verwaltungsliegenschaften	34'476.35		35'000.00		38'552.00	
	Netto Aufwand		34'476.35		35'000.00		38'552.00
0290.3010.01	Löhne Gemeindehaus	7'353.65		8'000.00		8'590.05	
0290.3050.01	AG-Beiträge AHV/IV/EO/ALV	475.90		500.00		556.10	
0290.3053.01	AG-Beiträge Unfallversicherung	14.85				17.20	
0290.3054.01	AG-Beiträge	110.20		100.00		137.50	
	Familienausgleichskasse						
0290.3101.01	Betriebs- + Verbrauchsmaterial	1'107.20		1'200.00		942.20	
0290.3111.01	Anschaffung Maschinen, Geräte und Fahrzeuge	1'377.00					
0290.3120.01	Ver- und Entsorgungskosten Gemeindehaus	9'766.95		10'000.00		9'560.25	
0290.3134.01	Sachversicherungen	2'286.60		2'300.00		2'262.20	
0290.3144.01	Unterhalt Gemeindehaus	9'584.00		10'000.00		14'086.50	
0290.3151.01	Unterhalt Maschinen, Geräte und Fahrzeuge			500.00			
0290.3910.01	Verrechnete Dienstleistungen	2'400.00		2'400.00		2'400.00	
0291	Gemeindezentrum	317'095.00	102'820.30	336'650.00	123'000.00	303'721.55	106'775.45
	Netto Aufwand		214'274.70		213'650.00		196'946.10
0291.3010.01	Löhne Gemeindezentrum	71'225.60		71'000.00		70'510.60	
0291.3049.01	Dienstkleider	150.00		150.00		150.00	
0291.3050.01	AG-Beiträge AHV/IV/EO/ALV	4'493.75		4'600.00		4'455.15	
0291.3052.01	AG-Beiträge Pensionskasse	6'832.80		6'800.00		6'802.80	
0291.3053.01	AG-Beiträge Unfallversicherung	464.05		500.00		459.80	
0291.3054.01	AG-Beiträge	1'041.20		1'100.00		1'100.90	
	Familienausgleichskasse						
0291.3055.01	AG-Beiträge	163.20		200.00		161.75	
	Krankentaggeldversicherung						
0291.3090.01	Weiterbildung			500.00			
0291.3100.01	Büromaterial			400.00		97.00	
0291.3101.01	Betriebs- + Verbrauchsmaterial	4'039.90		2'000.00		2'427.65	
0291.3110.01	Anschaffung Mobiliar und Geräte	1'617.00		2'000.00			
0291.3111.01	Anschaffung Maschinen, Geräte und Fahrzeuge			500.00			
0291.3113.01	Anschaffung Informatik Hardware	317.45		500.00			
0291.3120.01	Ver- und Entsorgungskosten Gemeindezentrum	32'500.90		40'000.00		29'565.30	
0291.3130.01	Dienstleistungen Dritter (Telefon, Porto, Gebühren)	1'967.90		2'000.00		1'976.95	
0291.3134.01	Sachversicherungen	6'246.75		6'000.00		6'148.45	
0291.3144.01	Unterhalt Gemeindezentrum	3'695.25		10'000.00		10'044.95	
0291.3150.01	Unterhalt Mobiliar und Geräte			1'500.00			
0291.3151.01	Unterhalt Maschinen, Geräte und Fahrzeuge			1'000.00		295.40	
0291.3300.40	Planmässige Abschreibungen Hochbauten	164'615.80		158'900.00		158'948.85	
0291.3320.90	Planmässige Abschreibungen übrige immaterielle Anlagen	8'483.45		20'200.00			
0291.3910.01	Verrechnete Dienstleistungen	9'240.00		6'800.00		10'576.00	
0291.4260.01	Rückerstattungen		11'140.00		20'000.00		19'125.80
0291.4470.01	Mietzinse Liegenschaften VV		75'167.80		73'000.00		73'392.15
0291.4472.01	Benützungsgebühren		16'512.50		30'000.00		14'257.50
1	Öffentliche Ordnung und Sicherheit, Verteidigung	270'750.51	186'272.90	378'700.00	168'800.00	342'940.30	199'741.70
	Netto Aufwand		84'477.61		209'900.00		143'198.60
1110	Polizei	46'701.46	32'743.30	56'700.00	24'000.00	31'134.40	26'902.40
	Netto Aufwand		13'958.16		32'700.00		4'232.00
1110.3111.01	Anschaffung Maschinen, Geräte und Fahrzeuge	5'815.80		8'000.00			



Konto	Erfolgsrechnung Funktionale Gliederung ER	Rechnung 2022		Budget 2022		Rechnung 2021	
		Aufwand	Ertrag	Aufwand	Ertrag	Aufwand	Ertrag
1110.3120.01	Strom Kalchackerstrasse 30, Taxomex	164.75		200.00		154.75	
1110.3132.01	Überwachungskosten	5'461.55		10'000.00		3'258.55	
1110.3132.02	Überwachungskosten Parkierung	17'078.40		20'000.00		10'104.15	
1110.3151.01	Unterhalt Maschinen, Geräte und Fahrzeuge	180.95		500.00		180.95	
1110.3181.01	Abschreibungen Parkbussen	600.01		500.00			
1110.3631.01	Pauschalierung Interventionskosten	17'400.00		17'500.00		17'436.00	
1110.4240.01	Gebühren Parkplatzbewirtschaftung		17'381.80		15'000.00		20'464.40
1110.4260.01	Rückerstattungen		701.50		2'000.00		978.00
1110.4270.01	Parkbussen		14'660.00		7'000.00		5'460.00
1400	Allgemeines Rechtswesen	54'431.45	111'880.60	51'500.00	105'000.00	48'075.35	131'213.45
	Netto Ertrag	57'449.15		53'500.00		83'138.10	
1400.3130.01	Gebühren Gemeindeschreiberei	3'993.55		6'000.00		2'959.60	
1400.3130.02	Gebühren Bauwesen	21'222.30		20'000.00		23'254.20	
1400.3130.03	Gebühren Migrationsdienst	10'774.50		12'000.00		9'634.20	
1400.3130.04	Gebühren Einbürgerung	10'350.00		7'500.00		5'175.00	
1400.3132.01	Honorare Nachführung der Vermessung	8'091.10		6'000.00		7'052.35	
1400.4210.01	Gebühren Gemeindeschreiberei		39'009.15		45'000.00		33'369.80
1400.4210.02	Gebühren Bauwesen		54'471.45		45'000.00		86'343.65
1400.4210.03	Gebühren Einbürgerung		18'400.00		15'000.00		11'500.00
1506	Regionale Feuerwehrorganisation	112'856.70	23'169.00	194'000.00	23'000.00	191'376.40	23'216.00
	Netto Aufwand		89'687.70		171'000.00		168'160.40
1506.3612.01	Entschädigung Stadt Bern, Feuerwehr	112'856.70		194'000.00		191'376.40	
1506.4634.01	Beitrag GVB		23'169.00		23'000.00		23'216.00
1610	Militärische Verteidigung	4'527.45		2'500.00		1'621.45	
	Netto Aufwand		4'527.45		2'500.00		1'621.45
1610.3632.01	Beitrag Unterhalt Schiessanl. Bittmatt	4'527.45		2'500.00		1'621.45	
1620	Zivilschutz	33'659.60	18'480.00	55'500.00	16'800.00	52'385.80	18'409.85
	Netto Aufwand		15'179.60		38'700.00		33'975.95
1620.3120.01	Ver- und Entsorgungskosten Zivilschutz	173.25		500.00		173.30	
1620.3130.01	Dienstleistungen Dritter (Telefon, Porto, Gebühren)	2'091.60		2'000.00		2'101.35	
1620.3134.01	Sachversicherungen	1'921.30		2'000.00		1'893.65	
1620.3143.01	Unterhalt Zivilschutzanlagen	1'216.45		2'000.00			
1620.3612.01	Entschädigung Stadt Bern, Zivilschutz	28'257.00		49'000.00		48'217.50	
1620.4470.01	Mietzinse Liegenschaften VV		17'100.00		16'800.00		17'100.00
1620.4479.01	Übriger Liegenschaftsertrag VV		180.00				180.00
1620.4611.01	Entschädigungen vom Kanton		1'200.00				1'129.85
1627	Regionaler Führungsstab	18'573.85		18'500.00		18'346.90	
	Netto Aufwand		18'573.85		18'500.00		18'346.90
1627.3101.01	Betriebs- + Verbrauchsmaterial	308.20					
1627.3111.01	Anschaffung Maschinen, Geräte und Fahrzeuge	7'915.00					
1627.3612.01	Entschädigung Stadt Bern, RFO	10'350.65		18'500.00		18'346.90	
2	Bildung	4'847'219.44	502'276.20	4'590'700.00	515'300.00	4'590'986.40	462'415.35
	Netto Aufwand		4'344'943.24		4'075'400.00		4'128'571.05
2110	Kindergarten	328'465.18	50.00	319'000.00	500.00	292'359.45	
	Netto Aufwand		328'415.18		318'500.00		292'359.45
2110.3090.01	Weiterbildung			1'900.00		1'216.00	
2110.3100.01	Büromaterial	2'166.45		2'600.00		2'086.15	
2110.3103.01	Fachliteratur, Zeitschriften	99.00		200.00		126.30	
2110.3104.01	Unterrichtsmaterial	13'140.05		12'800.00		13'115.75	



Konto	Erfolgsrechnung Funktionale Gliederung ER	Rechnung 2022		Budget 2022		Rechnung 2021	
		Aufwand	Ertrag	Aufwand	Ertrag	Aufwand	Ertrag
2110.3110.01	Anschaffung Mobiliar und Geräte	7'334.33		6'900.00		5'646.80	
2110.3113.01	Anschaffung Informatik Hardware	518.85		1'000.00			
2110.3118.01	Anschaffung Informatik Software			100.00			
2110.3130.01	Dienstleistungen Dritter (Telefon, Porto, Gebühren)	3'028.50		3'000.00		3'313.40	
2110.3132.01	Honorare Berater und Fachexperten	2'000.00		2'500.00		2'000.00	
2110.3150.01	Unterhalt Mobiliar und Geräte	82.90		500.00		45.80	
2110.3158.01	Unterhalt Informatik Software	3'359.40		3'600.00		3'572.85	
2110.3170.01	Büropauschale KG-Leitung	1'000.00		1'000.00		1'000.00	
2110.3171.01	Beiträge an Exkursionen, Schulreisen und Lager	748.65		1'000.00		350.80	
2110.3199.01	Übrige Ausgaben in Kompetenz SL	1'832.80		1'900.00		1'115.60	
2110.3611.01	Lehrergehälter Kindergarten	293'154.25		280'000.00		258'770.00	
2110.4631.01	Kantonsbeitrag Sportfonds		50.00		500.00		
2120	Primarstufe	1'356'063.25	1'000.00	1'342'400.00	1'000.00	1'312'716.07	740.00
	Netto Aufwand		1'355'063.25		1'341'400.00		1'311'976.07
2120.3020.01	Löhne UST			1'300.00		457.30	
2120.3053.01	AG-Beiträge Unfallversicherung					0.30	
2120.3090.01	Weiterbildung	3'840.30		3'300.00		4'035.65	
2120.3100.01	Büromaterial	2'098.25		3'900.00		1'833.00	
2120.3102.01	Drucksachen und Publikationen	896.10		500.00		623.60	
2120.3103.01	Fachliteratur, Zeitschriften	1'640.25		1'500.00		2'056.10	
2120.3104.01	Lehrmittel	74'501.45		72'300.00		74'746.82	
2120.3110.01	Anschaffung Mobiliar und Geräte	14'163.80		14'000.00		5'894.10	
2120.3111.01	Anschaffung Maschinen, Geräte und Fahrzeuge	2'938.25		5'600.00		5'806.05	
2120.3113.01	Anschaffung Informatik Hardware	19'508.50		3'800.00		776.85	
2120.3118.01	Anschaffung Informatik Software					892.00	
2120.3130.01	Dienstleistungen Dritter (Telefon, Porto, Gebühren)	3'028.00		3'600.00		3'663.10	
2120.3132.01	Honorare Berater und Fachexperten	9'305.20		9'300.00		5'004.95	
2120.3150.01	Unterhalt Mobiliar und Geräte	2'973.45		2'200.00		1'600.20	
2120.3151.01	Unterhalt Maschinen, Geräte und Fahrzeuge	2'975.75		3'500.00		1'646.60	
2120.3158.01	Unterhalt Informatik Software	24'953.45		20'900.00		15'123.10	
2120.3171.01	Beiträge an Exkursionen, Schulreisen und Lager	14'853.45		27'100.00		18'469.85	
2120.3199.01	Übrige Ausgaben in Kompetenz SL	3'954.05		4'500.00		3'529.15	
2120.3300.60	Planmässige Abschreibungen Mobilien	6'187.20		6'200.00		6'187.20	
2120.3320.01	Planmässige Abschreibungen Informatik	27'395.45		28'900.00		27'395.40	
2120.3611.01	Lehrergehälter Primarstufe	1'139'968.00		1'130'000.00		1'132'974.75	
2120.3612.01	Schulbeiträge and. Gemeinden UST	882.35					
2120.4260.01	Rückerstattungen						740.00
2120.4631.01	Kantonsbeitrag Sportfonds		1'000.00		1'000.00		
2130	Sekundarstufe I	998'540.40	10'106.00	901'100.00	3'000.00	875'152.43	1'620.00
	Netto Aufwand		988'434.40		898'100.00		873'532.43
2130.3020.01	Löhne OST			3'400.00		2'462.00	
2130.3053.01	AG-Beiträge Unfallversicherung					1.05	
2130.3090.01	Weiterbildung	3'400.45		4'000.00		5'395.50	
2130.3100.01	Büromaterial			200.00		132.20	
2130.3102.01	Drucksachen und Publikationen	800.20		400.00		640.80	
2130.3103.01	Fachliteratur, Zeitschriften	434.25		500.00		448.25	
2130.3104.01	Lehrmittel	71'834.90		88'600.00		74'659.93	
2130.3105.01	Lebensmittel Schulbetrieb HW	9'656.20		13'300.00		8'947.30	
2130.3110.01	Anschaffung Mobiliar und Geräte	5'634.30		4'600.00		14'756.30	
2130.3111.01	Anschaffung Maschinen, Geräte und Fahrzeuge	7'329.05		10'000.00		8'502.60	
2130.3113.01	Anschaffung Informatik Hardware	6'188.55		5'300.00		6'484.85	
2130.3118.01	Anschaffung Informatik Software	3'549.00		5'000.00			



Konto	Erfolgsrechnung Funktionale Gliederung ER	Rechnung 2022		Budget 2022		Rechnung 2021	
		Aufwand	Ertrag	Aufwand	Ertrag	Aufwand	Ertrag
2130.3130.01	Dienstleistungen Dritter (Telefon, Porto, Gebühren)	4'512.65		4'400.00		4'445.40	
2130.3132.01	Honorare Berater und Fachexperten	2'134.60		2'300.00		3'366.05	
2130.3150.01	Unterhalt Mobiliar und Geräte	2'823.95		3'900.00		138.95	
2130.3151.01	Unterhalt Maschinen, Geräte und Fahrzeuge	4'770.10		7'100.00		2'902.80	
2130.3158.01	Unterhalt Informatik Software	12'639.25		12'700.00		10'692.15	
2130.3162.01	Leasingraten Kopierer	5'575.60		5'600.00		5'570.20	
2130.3171.01	Beiträge an Exkursionen, Schulreisen und Lager	68'414.65		73'700.00		25'128.85	
2130.3199.01	Übrige Ausgaben in Kompetenz SL	4'314.15		3'900.00		3'987.10	
2130.3320.01	Planmässige Abschreibungen Informatik	26'043.10		23'000.00		27'427.75	
2130.3611.01	Lehrergehälter Sekundarstufe 1	499'126.00		455'000.00		453'318.75	
2130.3611.02	Schulbeiträge and. Kantone OST	4'500.00					
2130.3612.01	Schulbeiträge Gymnasium Quarta	242'109.00		162'000.00		203'188.55	
2130.3612.02	Schulbeiträge and. Gemeinden OST	12'750.45		12'200.00		12'555.10	
2130.4260.01	Rückerstattungen		1'706.00		1'500.00		1'620.00
2130.4612.01	Schulbeiträge and. Gemeinden OST		5'970.00				
2130.4631.01	Kantonsbeitrag Sportfonds		2'430.00		1'500.00		
2140	Musikschulen	356'995.81	720.00	335'500.00	700.00	361'826.15	720.00
	Netto Aufwand		356'275.81		334'800.00		361'106.15
2140.3010.01	Löhne Musikschule	5'555.20		3'000.00		6'966.80	
2140.3010.09	Taggelder					-146.10	
2140.3050.01	AG-Beiträge AHV/IV/EO/ALV	354.30		200.00		425.85	
2140.3052.01	AG-Beiträge Pensionskasse	471.65		300.00		506.75	
2140.3053.01	AG-Beiträge Unfallversicherung	37.15				45.70	
2140.3054.01	AG-Beiträge	82.20		100.00		105.30	
2140.3055.01	Familienausgleichskasse						
	AG-Beiträge	13.00				16.00	
	Krankentaggeldversicherung						
2140.3160.01	Miete Musiklokale	40'216.70		40'000.00		40'300.80	
2140.3636.01	Beitrag Musikschule Zollikofen-Bremgarten	294'929.10		273'400.00		296'951.65	
2140.3636.02	Beitrag Musikschule Konservatorium Bern	8'766.90		7'500.00		9'958.20	
2140.3636.03	Übrige Musikschulen	2'464.36		1'000.00		310.70	
2140.3637.01	Stipendien Musikschule	4'105.25		10'000.00		6'384.50	
2140.4260.01	Rückerstattungen		720.00		700.00		720.00
2170	Schulliegenschaften	1'005'675.20	52'192.00	908'100.00	40'600.00	1'004'909.35	38'249.40
	Netto Aufwand		953'483.20		867'500.00		966'659.95
2170.3010.01	Löhne Abwart KIGA/UST/OST	228'408.25		225'000.00		236'136.40	
2170.3010.02	Löhne Hilfspersonal KIGA/UST/OST	82'566.20		71'000.00		93'827.25	
2170.3010.09	Taggelder	-301.00				-2'077.90	
2170.3049.01	Dienstkleider	150.00		300.00		150.00	
2170.3050.01	AG-Beiträge AHV/IV/EO/ALV	19'523.10		19'100.00		20'737.85	
2170.3050.09	Taggelder					-43.20	
2170.3052.01	AG-Beiträge Pensionskasse	23'851.15		20'000.00		23'174.95	
2170.3053.01	AG-Beiträge Unfallversicherung	2'359.05		2'400.00		2'635.65	
2170.3054.01	AG-Beiträge	4'523.75		4'700.00		5'124.95	
2170.3055.01	Familienausgleichskasse						
	AG-Beiträge	718.90		700.00		775.85	
	Krankentaggeldversicherung						
2170.3090.01	Weiterbildung			2'200.00			
2170.3099.01	Ferien- und Überzeitguthaben	400.00				-3'900.00	
2170.3101.01	Betriebs- + Verbrauchsmaterial	22'261.40		18'000.00		24'460.40	
2170.3111.01	Anschaffung Maschinen, Geräte und Fahrzeuge	5'936.40		7'000.00		2'097.75	
2170.3120.01	Ver- und Entsorgungskosten Schulliegenschaften	183'086.10		120'000.00		154'892.70	
2170.3130.01	Dienstleistungen Dritter (Telefon, Porto, Gebühren)	1'915.35		2'000.00		2'064.00	



Konto	Erfolgsrechnung Funktionale Gliederung ER	Rechnung 2022		Budget 2022		Rechnung 2021	
		Aufwand	Ertrag	Aufwand	Ertrag	Aufwand	Ertrag
2170.3134.01	Sachversicherungen	38'168.00		37'000.00		37'223.65	
2170.3144.01	Unterhalt KIGA Freudenreichstr.			1'000.00		97.85	
2170.3144.02	Unterhalt KIGA + MSZB Äschenbrunnmatt	2'068.15		3'200.00		6'427.70	
2170.3144.03	Unterhalt KIGA Kalchacker	2'810.70		12'700.00		2'176.95	
2170.3144.04	Unterhalt Liegenschaft UST	60'787.20		65'000.00		85'783.05	
2170.3144.05	Unterhalt Liegenschaft OST	100'506.10		70'000.00		80'507.75	
2170.3151.01	Unterhalt Maschinen, Geräte und Fahrzeuge	596.40		2'000.00			
2170.3160.01	Miete TTG-Unterricht Oberstufe	24'027.80		33'000.00		30'092.15	
2170.3160.02	Miete KIGA Gemeindezentrum EG	35'940.00		36'000.00		35'940.00	
2170.3300.40	Planmässige Abschreibungen Hochbauten	139'724.20		139'800.00		137'903.60	
2170.3910.01	Verrechnete Dienstleistungen	25'648.00		16'000.00		28'700.00	
2170.4260.01	Rückerstattungen		20'751.00		6'600.00		7'922.90
2170.4470.01	Mietzinse Liegenschaften VV		24'000.00		24'000.00		
2170.4471.01	Liegenschaftserträge						24'000.00
2170.4472.01	Benützungsgebühren Schulräume		7'441.00		10'000.00		6'326.50
2180	Tagesbetreuung	602'140.35	438'208.20	582'500.00	445'500.00	543'918.55	405'085.95
	Netto Aufwand		163'932.15		137'000.00		138'832.60
2180.3000.01	Sitzungsgelder Tagesschule					1'970.00	
2180.3010.01	Löhne Tagesschule	43'620.45		44'000.00		43'327.90	
2180.3010.09	Taggelder					-372.40	
2180.3020.01	Löhne Tagesschule	307'178.75		275'000.00		262'075.05	
2180.3020.09	Taggelder					-8'969.90	
2180.3050.01	AG-Beiträge AHV/IV/EO/ALV	21'818.00		20'500.00		19'098.40	
2180.3050.09	Taggelder					-91.65	
2180.3052.01	AG-Beiträge Pensionskasse	24'005.60		18'300.00		18'596.05	
2180.3053.01	AG-Beiträge Unfallversicherung	2'210.90		1'900.00		1'828.25	
2180.3054.01	AG-Beiträge Familienausgleichskasse	5'064.05		5'100.00		4'719.75	
2180.3055.01	AG-Beiträge Krankentaggeldversicherung	759.90		700.00		623.20	
2180.3090.01	Weiterbildung	720.00		1'800.00		1'790.00	
2180.3099.01	Ferien- und Überzeitguthaben	-900.00				700.00	
2180.3100.01	Büromaterial	1'076.90		900.00		1'022.95	
2180.3101.01	Betriebs- + Verbrauchsmaterial	3'233.20		3'500.00		3'830.05	
2180.3104.01	Lehrmittel	1'516.80		1'300.00		1'793.35	
2180.3105.01	Verpflegungskosten	91'201.90		80'000.00		69'774.70	
2180.3110.01	Anschaffung Mobiliar und Geräte	3'055.90		5'100.00		2'697.55	
2180.3113.01	Anschaffung Informatik Hardware	2'575.85		1'000.00		548.00	
2180.3120.01	Ver- und Entsorgungskosten Tagesschule	6'324.15		7'000.00		6'735.90	
2180.3130.01	Dienstleistungen Dritter (Telefon, Porto, Gebühren)	4'076.95		4'200.00		4'012.35	
2180.3144.01	Unterhalt Liegenschaft Tagesschule	621.00		4'500.00		7'505.60	
2180.3151.01	Unterhalt Maschinen, Geräte und Fahrzeuge	331.65		2'000.00		1'987.05	
2180.3158.01	Unterhalt Informatik Software	180.00		1'000.00		985.00	
2180.3160.01	Miete Tagesschule	5'820.00		4'600.00		6'840.00	
2180.3171.01	Beiträge an Exkursionen, Schulreisen und Lager	2'803.90		2'000.00		1'479.40	
2180.3199.01	Übrige Ausgaben in Kompetenz SL	1'073.10		1'500.00		856.50	
2180.3611.01	Lohnkosten Rückerstattung Kanton	5'979.40		5'000.00		5'003.50	
2180.3635.01	Mitgliederbeiträge und Verbandsabgaben	192.00		200.00		192.00	
2180.3910.01	Verrechnete Dienstleistungen	14'200.00		38'000.00		29'960.00	
2180.3940.01	Verrechnete Zinsen Tagesschule Freudenreichstr. 1	16'000.00		16'000.00		16'000.00	
2180.3950.01	Verrechnete Abschreibungen Tagesschule Freudenreichstr. 1	37'400.00		37'400.00		37'400.00	
2180.4240.01	Elternbeiträge Betreuung		241'029.20		267'500.00		245'212.90
2180.4240.02	Elternbeiträge Ferienbetreuung		9'641.75		10'000.00		10'409.05



Konto	Erfolgsrechnung Funktionale Gliederung ER	Rechnung 2022		Budget 2022		Rechnung 2021	
		Aufwand	Ertrag	Aufwand	Ertrag	Aufwand	Ertrag
2180.4240.03	Administrationsgebühren		100.00		500.00		400.00
2180.4250.01	Elterngeldern Verpflegung & Mittagessen Personal		83'561.25		80'000.00		69'724.00
2180.4260.01	Rückerstattungen						1'330.00
2180.4631.01	Kantonsbeitrag BKD		103'876.00		87'500.00		78'010.00
2190	Schulleitung und Schulverwaltung	105'224.55		101'100.00	24'000.00	102'782.10	16'000.00
	Netto Aufwand		105'224.55		77'100.00		86'782.10
2190.3000.01	Sitzungsgelder Schulleitungen					670.00	
2190.3000.02	Sitzungsgelder Präventionsgruppe			300.00			
2190.3010.01	Löhne Schulsekretariat	52'941.10		78'000.00		78'343.40	
2190.3010.02	Löhne Aufgabenhilfe	1'825.20					
2190.3050.01	AG-Beiträge AHV/IV/EO/ALV	3'427.50		5'000.00		5'071.95	
2190.3052.01	AG-Beiträge Pensionskasse	3'106.00		6'600.00		6'566.40	
2190.3053.01	AG-Beiträge Unfallversicherung	354.15		500.00		523.70	
2190.3054.01	AG-Beiträge Familienausgleichskasse	794.15		1'200.00		1'253.50	
2190.3055.01	AG-Beiträge Krankentaggeldversicherung	122.70		200.00		183.95	
2190.3090.01	Weiterbildung	980.10		4'000.00		958.55	
2190.3099.01	Ferien- und Überzeitguthaben	-2'900.00				1'800.00	
2190.3103.01	Fachliteratur, Zeitschriften	215.20		500.00		37.00	
2190.3110.01	Anschaffung Mobiliar und Geräte	64.60				5'407.90	
2190.3113.01	Anschaffung Informatik Hardware					805.80	
2190.3130.01	Dienstleistungen Dritter (Telefon, Porto, Gebühren)	250.65		1'000.00		252.00	
2190.3134.01	Sachversicherungen	40.00		100.00		60.45	
2190.3611.01	Lohnkosten Rückerstattung Kanton	12'282.70					
2190.3612.02	Schulbeiträge Hochbegabtenförderung Stadt Bern	2'758.00		3'000.00		735.00	
2190.3632.01	Hochbegabtenförderung (Unkostenbeitrag + Transport)			200.00			
2190.3637.01	Beiträge an Lagerkosten	162.50		300.00		112.50	
2190.3637.02	Beiträge an Wassersicherheitscheck			200.00			
2190.3910.01	Verrechnete Dienstleistungen	28'800.00					
2190.4910.01	Verrechnete Dienstleistungen				24'000.00		16'000.00
2195	Schülertransporte	7'866.40		6'000.00		9'900.00	
	Netto Aufwand		7'866.40		6'000.00		9'900.00
2195.3637.01	Beiträge an Schülertransporte	7'866.40		6'000.00		9'900.00	
2196	Elternmitarbeit	1'650.00		1'700.00		1'650.00	
	Netto Aufwand		1'650.00		1'700.00		1'650.00
2196.3635.01	Beitrag Elternforum	1'650.00		1'700.00		1'650.00	
2197	Schulsozialdienst	70'889.50		72'000.00		68'517.10	
	Netto Aufwand		70'889.50		72'000.00		68'517.10
2197.3612.01	Entschädigung EWG Wohlen, Schulsozialarbeit	70'889.50		72'000.00		68'517.10	
2910	Verwaltung	9'371.80		16'800.00		12'921.20	
	Netto Aufwand		9'371.80		16'800.00		12'921.20
2910.3000.01	Löhne + Sitzungsgelder Bildungskommission	5'050.00		7'000.00		5'544.40	
2910.3090.01	Weiterbildung	500.00		500.00		615.40	
2910.3170.01	Schlussessen Bildungskommission + Lehrer	3'427.60		6'800.00		5'045.20	
2910.3199.01	Freier Bildungskommissionskredit	394.20		2'500.00		1'716.20	
2991	Erwachsenenbildung	4'337.00		4'500.00		4'334.00	
	Netto Aufwand		4'337.00		4'500.00		4'334.00
2991.3634.01	Beitrag Volkshochschule	4'337.00		4'500.00		4'334.00	



Konto	Erfolgsrechnung Funktionale Gliederung ER	Rechnung 2022		Budget 2022		Rechnung 2021	
		Aufwand	Ertrag	Aufwand	Ertrag	Aufwand	Ertrag
3	Kultur, Sport und Freizeit, Kirche	538'200.65	90'983.70	574'200.00	103'300.00	547'287.35	81'269.00
	Netto Aufwand		447'216.95		470'900.00		466'018.35
3210	Bibliotheken	84'434.85		87'600.00		82'496.20	
	Netto Aufwand		84'434.85		87'600.00		82'496.20
3210.3635.01	Beitrag Stiftung Kornhausbibliotheken	84'434.85		87'600.00		82'496.20	
3220	Konzert und Theater	10'074.75		5'800.00		6'314.55	
	Netto Aufwand		10'074.75		5'800.00		6'314.55
3220.3120.01	Ver- und Entsorgungskosten Übungslokal Dorfmusik	6'074.75		3'800.00		2'314.55	
3220.3635.01	Beitrag Dorfmusik Bremgarten	2'000.00		2'000.00		2'000.00	
3220.3635.03	Beitrag SASA&DU	2'000.00				2'000.00	
3290	Übrige Kultur	132'902.00	368.50	137'300.00	1'000.00	139'838.00	98.00
	Netto Aufwand		132'533.50		136'300.00		139'740.00
3290.3120.01	Ver- und Entsorgungskosten Verkaufslokal Post					630.50	
3290.3130.01	Neuzuzügeranlass	145.65		1'500.00			
3290.3134.01	Sachversicherungen			100.00		30.75	
3290.3144.01	Unterhalt Verkaufslokal Post					969.30	
3290.3634.01	Beitrag Regionalkonferenz Bern-Mittelland	107'956.20		116'700.00		116'124.75	
3290.3635.01	Beitrag Pro Bremgarten	4'000.00		4'000.00		4'000.00	
3290.3635.03	Beiträge gemäss Kulturkonzept	20'800.15		15'000.00		18'082.70	
3290.4260.01	Rückerstattungen		368.50		1'000.00		98.00
3320	Massenmedien	26'435.10		30'800.00		73'035.40	
	Netto Aufwand		26'435.10		30'800.00		73'035.40
3320.3102.02	Publikationskosten Anzeiger Region Bern	15'635.10		20'000.00		62'235.40	
3320.3635.01	Beitrag Dorfzeitung Dr Wecker	10'800.00		10'800.00		10'800.00	
3410	Sport	136'570.10	21'068.50	127'200.00	24'800.00	123'339.35	18'614.00
	Netto Aufwand		115'501.60		102'400.00		104'725.35
3410.3010.01	Löhne Sportplatz	52'678.70		49'000.00		51'454.50	
3410.3010.02	Löhne Hilfspersonal Sportplatz			2'000.00			
3410.3010.09	Taggelder					-454.50	
3410.3049.01	Dienstkleider	300.00		300.00		300.00	
3410.3050.01	AG-Beiträge AHV/IV/EO/ALV	3'305.20		3'300.00		3'220.60	
3410.3052.01	AG-Beiträge Pensionskasse	5'043.60		5'000.00		4'955.40	
3410.3053.01	AG-Beiträge Unfallversicherung	341.50		300.00		332.65	
3410.3054.01	AG-Beiträge Familienausgleichskasse	766.05		800.00		795.85	
3410.3055.01	AG-Beiträge Krankentaggeldversicherung	119.85		100.00		116.60	
3410.3090.01	Weiterbildung			2'200.00			
3410.3101.01	Betriebs- + Verbrauchsmaterial	9'399.95		10'000.00		9'905.70	
3410.3111.01	Anschaffung Maschinen, Geräte und Fahrzeuge	1'179.30		2'000.00		2'033.55	
3410.3120.01	Ver- und Entsorgungskosten Sportanlagen	8'138.20		8'000.00		8'404.40	
3410.3130.01	Dienstleistungen Dritter (Telefon, Porto, Gebühren)	828.00		600.00		864.50	
3410.3134.01	Sachversicherungen	2'148.25		2'200.00		2'081.65	
3410.3140.01	Unterhalt Sportanlagen	13'765.10		10'000.00		7'208.90	
3410.3144.01	Unterhalt Garderobengebäude	3'214.00		4'000.00		3'359.65	
3410.3151.01	Unterhalt Maschinen, Geräte und Fahrzeuge	2'807.60		3'500.00		3'399.10	
3410.3300.30	Planmässige Abschreibungen übrige Tiefbauten	2'974.80		3'000.00		2'974.80	
3410.3635.01	Beiträge an Sportvereine	18'000.00		17'500.00		17'250.00	
3410.3635.02	Beitrag FC Goldstern für Schneefräse			1'000.00			
3410.3910.01	Verrechnete Dienstleistungen	11'560.00		2'400.00		5'136.00	
3410.4240.01	Benützungsgebühren		12'388.00		16'000.00		12'533.00



Konto	Erfolgsrechnung Funktionale Gliederung ER	Rechnung 2022		Budget 2022		Rechnung 2021	
		Aufwand	Ertrag	Aufwand	Ertrag	Aufwand	Ertrag
3410.4260.01	Rückerstattungen		2'859.50		3'000.00		770.00
3410.4470.01	Mietzinse Liegenschaften VV		5'311.00		5'300.00		5'311.00
3410.4631.01	Kantonsbeitrag Sportfonds		510.00		500.00		
3411	3047 bewegt	19'343.40	2'995.00	15'800.00	800.00	16'340.75	890.00
	Netto Aufwand		16'348.40		15'000.00		15'450.75
3411.3010.01	Entschädigung SportkoordinatorIn	15'050.00		12'500.00		12'400.00	
3411.3053.01	AG-Beiträge Unfallversicherung	30.10				24.85	
3411.3199.01	Projektkosten	4'263.30		3'300.00		3'915.90	
3411.4260.01	Rückerstattungen		2'995.00		800.00		890.00
3415	Bootshafen	4'200.00	5'200.00	5'200.00	4'400.00	4'200.00	4'600.00
	Netto Aufwand				800.00		
	Netto Ertrag	1'000.00				400.00	
3415.3142.01	Unterhalt Bootsanbindeplätze			1'000.00			
3415.3631.01	Bootsanbindeplätze Abgabe an Kanton	4'200.00		4'200.00		4'200.00	
3415.4240.01	Bootsanbindeplätze Einnahmen		5'200.00		4'400.00		4'600.00
3420	Freizeit	120'698.45	61'351.70	152'800.00	67'800.00	99'133.10	57'067.00
	Netto Aufwand		59'346.75		85'000.00		42'066.10
3420.3010.01	Löhne Grünanlagen	71'981.40		72'000.00		71'313.70	
3420.3049.01	Dienstkleider	314.90		1'900.00		300.00	
3420.3050.01	AG-Beiträge AHV/IV/EO/ALV	4'605.65		4'600.00		4'585.55	
3420.3052.01	AG-Beiträge Pensionskasse	4'582.20		4'500.00		4'534.80	
3420.3053.01	AG-Beiträge Unfallversicherung	1'324.55		1'700.00		1'689.95	
3420.3054.01	AG-Beiträge	1'067.10		1'200.00		1'133.15	
3420.3055.01	Familienausgleichskasse						
	AG-Beiträge	167.40		200.00		166.60	
	Krankentaggeldversicherung						
3420.3090.01	Weiterbildung	1'420.00		2'000.00		120.00	
3420.3099.01	Ferien- und Überzeitguthaben	-1'000.00				100.00	
3420.3101.01	Betriebs- + Verbrauchsmaterial	958.80		1'000.00		705.00	
3420.3111.01	Anschaffung Maschinen, Geräte und Fahrzeuge	23'300.00		31'000.00			
3420.3120.01	Ver- und Entsorgungskosten	916.45		300.00		366.70	
	Freizeitanlagen						
3420.3130.01	Dienstleistungen Dritter (Telefon, Porto, Gebühren)	240.00		200.00		240.00	
3420.3134.01	Sachversicherungen	1'254.70		1'400.00		1'138.05	
3420.3137.01	Steuern und Abgaben	868.00		800.00		808.00	
3420.3140.01	Unterhalt Grünanlagen	553.00		9'000.00		3'707.70	
3420.3144.01	Unterhalt Ludothek	1'627.25		2'000.00		1'199.90	
3420.3149.01	Unterhalt Spielplätze + Ruhebänke	616.55		4'000.00		138.95	
3420.3151.01	Unterhalt Maschinen, Geräte und Fahrzeuge	856.55		3'700.00		1'804.90	
3420.3161.01	Miete Maschinen und Geräte			500.00		38.50	
3420.3199.01	Unterhalt + Betrieb Tierpärkli	175.95		500.00		167.85	
3420.3300.30	Planmässige Abschreibungen			4'600.00			
	übrige Tiefbauten						
3420.3635.01	Beitrag Wanderwege	868.00		900.00		873.80	
3420.3635.02	Beitrag Ludothek-Verein	4'000.00		4'000.00		4'000.00	
3420.3910.01	Verrechnete Dienstleistungen			800.00			
3420.4260.01	Rückerstattungen		3'785.70		1'000.00		1'137.00
3420.4470.01	Vermietung öffentliche Plätze		7'130.00		4'000.00		7'810.00
3420.4910.01	Verrechnete Dienstleistungen		50'436.00		62'800.00		48'120.00
3421	Pavillon Zentrum	3'542.00		11'700.00	4'500.00	2'590.00	
	Netto Aufwand		3'542.00		7'200.00		2'590.00
3421.3612.01	Jahresbeitrag Zeitschrift "Fäger"	3'542.00		3'700.00		2'590.00	
3421.3637.01	Altersweihnacht + Seniorenessen			8'000.00			
3421.4636.01	Beiträge Altersweihnacht + Seniorenessen				4'500.00		
4	Gesundheit	26'604.65	3'018.10	42'700.00	2'000.00	37'797.10	2'048.35
	Netto Aufwand		23'586.55		40'700.00		35'748.75



Konto	Erfolgsrechnung Funktionale Gliederung ER	Rechnung 2022		Budget 2022		Rechnung 2021	
		Aufwand	Ertrag	Aufwand	Ertrag	Aufwand	Ertrag
4320	Krankheitsbekämpfung, übrige	225.75		10'000.00		10'002.65	
	Netto Aufwand		225.75		10'000.00		10'002.65
4320.3130.01	Gesundheitsprävention	225.75		10'000.00		10'002.65	
4330	Schulgesundheitsdienst	4'404.40		11'800.00		8'506.60	
	Netto Aufwand		4'404.40		11'800.00		8'506.60
4330.3106.01	Sanitätsmaterial KIGA, UST + OST	1'099.40		1'300.00		1'003.30	
4330.3132.01	Läuse-Kontrollen			6'000.00		5'508.30	
4330.3136.01	Untersuchungen Schularzt	3'305.00		4'500.00		1'995.00	
4331	Schulzahnpflege	16'993.50		16'900.00		15'858.30	
	Netto Aufwand		16'993.50		16'900.00		15'858.30
4331.3010.01	Löhne Schulzahnpflege	3'042.00		2'200.00		2'281.50	
4331.3050.01	AG-Beiträge AHV/IV/EO/ALV	196.95					
4331.3053.01	AG-Beiträge Unfallversicherung	6.15				4.60	
4331.3054.01	AG-Beiträge	45.65					
4331.3101.01	Familienausgleichskasse Verbrauchsmaterial Schulzahnpflege	879.50		200.00		824.90	
4331.3136.02	Untersuchungen Schulzahnpflege	12'823.25		13'000.00		12'747.30	
4331.3637.02	Beiträge an anomale Behandlungskosten			1'500.00			
4340	Lebensmittelkontrolle	4'981.00	3'018.10	4'000.00	2'000.00	3'429.55	2'048.35
	Netto Aufwand		1'962.90		2'000.00		1'381.20
4340.3000.01	Entschädigung Pilzkontrolle	4'779.00		3'500.00		3'175.00	
4340.3170.01	Spesen Pilzkontrolle	202.00		500.00		254.55	
4340.4612.01	Rückvergütung Pilzkontrolle		3'018.10		2'000.00		2'048.35
5	Soziale Sicherheit	7'081'926.55	1'017'945.42	4'989'950.00	1'077'700.00	4'558'833.11	1'044'623.47
	Netto Aufwand		6'063'981.13		3'912'250.00		3'514'209.64
5310	Alters- und Hinterlassenenversicherung AHV	42'146.50	7'729.00	45'550.00	7'000.00	45'149.60	7'498.00
	Netto Aufwand		34'417.50		38'550.00		37'651.60
5310.3010.01	Löhne AHV-Zweigstelle	38'979.30		39'000.00		38'781.70	
5310.3050.01	AG-Beiträge AHV/IV/EO/ALV	2'482.35		2'500.00		2'455.50	
5310.3052.01	AG-Beiträge Pensionskasse	2'869.80		2'900.00		2'851.20	
5310.3053.01	AG-Beiträge Unfallversicherung	256.20		300.00		253.50	
5310.3054.01	AG-Beiträge	575.20		600.00		606.50	
5310.3055.01	Familienausgleichskasse AG-Beiträge	90.20		100.00		89.00	
5310.3099.01	Krankentaggeldversicherung						
5310.3103.01	Ferien- und Überzeitguthaben	-3'300.00					
5310.3134.01	Drucksachen	164.00		100.00		82.00	
5310.3134.01	Sachversicherungen	29.45		50.00		30.20	
5310.4611.01	RV Kanton an Verwaltungskost.		7'729.00		7'000.00		7'498.00
5320	Ergänzungsleistungen AHV/IV	1'008'698.00		1'045'000.00		1'022'292.00	
	Netto Aufwand		1'008'698.00		1'045'000.00		1'022'292.00
5320.3631.01	Sozialversicherung EL	1'008'698.00		1'045'000.00		1'022'292.00	
5340	Wohnen im Alter		39'781.50		40'000.00		39'781.50
	Netto Ertrag	39'781.50		40'000.00		39'781.50	
5340.4470.01	Baurechtszins Chutzenstrasse 3		39'781.50		40'000.00		39'781.50
5350	Leistungen an das Alter	38'162.55		40'700.00		22'161.85	
	Netto Aufwand		38'162.55		40'700.00		22'161.85
5350.3000.01	Sitzungsgelder FABre	2'314.40		5'000.00		1'220.00	
5350.3010.01	Löhne FABre	4'872.50		5'000.00		4'847.80	
5350.3050.01	AG-Beiträge AHV/IV/EO/ALV	309.95		300.00		306.30	
5350.3052.01	AG-Beiträge Pensionskasse	358.20		400.00		356.40	
5350.3053.01	AG-Beiträge Unfallversicherung	32.10				31.80	



Konto	Erfolgsrechnung Funktionale Gliederung ER	Rechnung 2022		Budget 2022		Rechnung 2021	
		Aufwand	Ertrag	Aufwand	Ertrag	Aufwand	Ertrag
5350.3054.01	AG-Beiträge Familienausgleichskasse	71.95		100.00		76.00	
5350.3055.01	AG-Beiträge Krankentaggeldversicherung	11.15				11.10	
5350.3130.01	Umsetzung Altersleitbild	1'957.00		4'800.00		1'221.60	
5350.3132.01	Honorare Berater und Fachexperten			4'800.00			
5350.3612.01	Entschädigung EWG Wohlen, Regionale Fachstelle Alter	28'235.30		20'300.00		14'090.85	
5410	Familienzulagen	20'833.00		26'000.00		24'403.00	
	Netto Aufwand		20'833.00		26'000.00		24'403.00
5410.3631.01	Familienzulagen Nichterwerbstätige	20'833.00		26'000.00		24'403.00	
5444	Offene Kinder- und Jugendarbeit	53'183.60		71'100.00		64'763.71	
	Netto Aufwand		53'183.60		71'100.00		64'763.71
5444.3010.01	Löhne Jugendarbeit	3'378.50		3'000.00		3'033.60	
5444.3050.01	AG-Beiträge AHV/IV/EO/ALV	218.60		200.00		196.40	
5444.3053.01	AG-Beiträge Unfallversicherung	6.80				6.05	
5444.3054.01	AG-Beiträge Familienausgleichskasse	50.70				48.60	
5444.3110.01	Anschaffung Mobiliar und Geräte	4'703.30		1'750.00		3'987.30	
5444.3111.01	Anschaffung Maschinen, Geräte und Fahrzeuge	299.90		550.00			
5444.3113.01	Anschaffung Informatik Hardware	79.90		200.00		1'751.00	
5444.3118.01	Anschaffung Informatik Software			300.00			
5444.3120.01	Ver- und Entsorgungskosten Jugendhaus	1'038.10		1'500.00		1'802.70	
5444.3130.01	Verwaltungsaufwand Jugendarbeit	3'199.15		3'400.00		3'761.10	
5444.3130.02	Aktivitäten Jugendarbeit	6'556.85		9'000.00		6'644.71	
5444.3144.01	Unterhalt Jugendhaus	519.10		5'000.00		2'704.35	
5444.3612.01	Entschädigung EWG Wohlen, Regionale Jugendarbeit	33'132.70		46'200.00		40'827.90	
5450	Leistungen an Familien allgemein	312'855.60	244'132.67	405'700.00	280'000.00	352'025.05	256'650.97
	Netto Aufwand		68'722.93		125'700.00		95'374.08
5450.3612.01	Entschädigung EWG Wohlen, Fachstelle Kind und Familie	9'125.65		9'700.00		7'560.75	
5450.3635.01	Beiträge an Frühe Förderung "Hausbesuche plus"			6'000.00			
5450.3637.01	Beiträge an private Haushalte	303'729.95		390'000.00		344'464.30	
5450.4611.01	Entschädigungen vom Kanton		244'132.67		280'000.00		256'650.97
5451	Kinderkrippen und Kinderhorte	782'896.70	726'302.25	723'400.00	750'700.00	684'098.55	740'693.00
	Netto Aufwand		56'594.45				
	Netto Ertrag			27'300.00		56'594.45	
5451.3000.01	Sitzungsgelder Kindertagesstätte					510.00	
5451.3010.01	Löhne Kindertagesstätte	474'277.80		480'000.00		465'647.15	
5451.3010.09	Taggelder	-2'963.00				-1'250.95	
5451.3050.01	AG-Beiträge AHV/IV/EO/ALV	28'800.40		30'700.00		28'248.05	
5451.3050.09	Taggelder					-59.15	
5451.3052.01	AG-Beiträge Pensionskasse	28'786.70		28'300.00		28'177.75	
5451.3053.01	AG-Beiträge Unfallversicherung	3'296.35		3'300.00		3'256.50	
5451.3054.01	AG-Beiträge Familienausgleichskasse	6'672.85		7'600.00		6'981.55	
5451.3055.01	AG-Beiträge Krankentaggeldversicherung	1'184.55		1'200.00		1'175.05	
5451.3090.01	Weiterbildung	3'744.50		7'500.00		4'443.85	
5451.3099.01	Ferien- und Überzeitguthaben	2'700.00				-4'800.00	
5451.3100.01	Büromaterial	2'140.05		2'000.00		1'830.50	
5451.3101.01	Haushaltsartikel / Pflegematerial	5'742.65		6'000.00		5'831.65	
5451.3102.01	Drucksachen und Publikationen	642.55		500.00		482.00	
5451.3104.01	Spiele/Bastelmaterial	1'740.25		2'000.00		1'675.90	
5451.3105.01	Verpflegungskosten	47'009.15		46'000.00		44'143.10	
5451.3110.01	Anschaffung Mobiliar und Geräte	112.40		5'000.00		318.00	



Konto	Erfolgsrechnung Funktionale Gliederung ER	Rechnung 2022		Budget 2022		Rechnung 2021	
		Aufwand	Ertrag	Aufwand	Ertrag	Aufwand	Ertrag
5451.3113.01	Anschaffung Informatik Hardware	255.25		1'000.00			
5451.3130.01	Dienstleistungen Dritter (Telefon, Porto, Gebühren)	1'777.30		2'000.00		1'769.95	
5451.3134.01	Sachversicherungen	497.90		500.00		501.20	
5451.3151.01	Unterhalt Maschinen, Geräte und Fahrzeuge	469.10		500.00			
5451.3160.01	Miete Kita	57'659.25		58'000.00		57'486.65	
5451.3199.01	Diverse Ausgaben Kinder / Ausflüge	550.95		800.00		469.75	
5451.3199.02	Diverse Ausgaben Betrieb	6'432.75		6'000.00		3'084.25	
5451.3635.01	Verbandsabgaben	1'106.00		1'000.00		1'106.00	
5451.3893.01	Einlagen in Vorfinanzierungen des EK	78'511.20					
5451.3910.01	Verrechnete Dienstleistungen	24'680.00		26'400.00		26'000.00	
5451.3950.01	Verr. Abschreibungen KiTa "Stärnschnuppe" (HRM1)	7'069.80		7'100.00		7'069.80	
5451.4240.01	Elternbeiträge Betreuung		454'636.10		414'700.00		438'403.75
5451.4240.02	Aufnahmegebühren		750.00		1'500.00		1'000.00
5451.4250.01	Elterngelbühren Verpflegung & Mittagessen Personal		53'502.25		58'000.00		54'253.00
5451.4612.01	Entschädigung von Gemeinden (Betreuungsgutscheine)		217'413.90		276'500.00		247'036.25
5458	Tageselternverein						
	Netto Ertrag					-756.65	
5458.3632.01	Beitrag Tageselternverein nicht LA-berechtigt					756.65	
						-756.65	
5590	Arbeitslosigkeit	6'017.35		6'000.00		6'239.00	
	Netto Aufwand		6'017.35		6'000.00		6'239.00
5590.3612.01	Entschädigung EWG Wohlen, Regionale Fachstelle Arbeit	6'017.35		6'000.00		6'239.00	
5790	Sozialhilfe	8'905.20		8'500.00		10'624.50	
	Netto Aufwand		8'905.20		8'500.00		10'624.50
5790.3635.01	Verschiedene Beiträge	8'905.20		8'500.00		10'624.50	
5796	Regionaler Sozialdienst	90'264.45		88'000.00		65'957.80	
	Netto Aufwand		90'264.45		88'000.00		65'957.80
5796.3612.01	Entschädigung EWG Wohlen, Soziale Dienste	90'264.45		88'000.00		65'957.80	
5799	Lastenausgleich Soziales	4'687'963.60		2'500'000.00		2'231'874.70	
	Netto Aufwand		4'687'963.60		2'500'000.00		2'231'874.70
5799.3611.01	Lastenausgleich Sozialhilfe	4'687'963.60		2'500'000.00		2'231'874.70	
5920	Hilfsaktionen im Inland	10'000.00		10'000.00		10'000.00	
	Netto Aufwand		10'000.00		10'000.00		10'000.00
5920.3635.01	Hilfsaktionen Inland	10'000.00		10'000.00		10'000.00	
5930	Hilfsaktionen im Ausland	20'000.00		20'000.00		20'000.00	
	Netto Aufwand		20'000.00		20'000.00		20'000.00
5930.3638.01	Hilfsaktionen im Ausland	20'000.00		20'000.00		20'000.00	
6	Verkehr und Nachrichtenübermittlung	1'337'384.15	134'299.35	1'527'850.00	134'800.00	1'363'682.40	151'876.00
	Netto Aufwand		1'203'084.80		1'393'050.00		1'211'806.40
6150	Gemeindestrassen	603'796.40	101'844.75	708'500.00	102'800.00	654'322.95	111'182.75
	Netto Aufwand		501'951.65		605'700.00		543'140.20
6150.3010.01	Löhne Gemeindegemeister	298'494.50		285'000.00		281'363.95	
6150.3010.09	Taggelder	-2'262.40				-551.10	
6150.3049.01	Dienstkleider	3'927.95		3'800.00		3'800.70	
6150.3050.01	AG-Beiträge AHV/IV/EO/ALV	19'263.80		18'400.00		17'970.15	
6150.3050.09	Taggelder	-144.80					
6150.3052.01	AG-Beiträge Pensionskasse	22'687.35		20'900.00		20'597.10	
6150.3053.01	AG-Beiträge Unfallversicherung	5'583.20		6'900.00		6'777.65	



Konto	Erfolgsrechnung Funktionale Gliederung ER	Rechnung 2022		Budget 2022		Rechnung 2021	
		Aufwand	Ertrag	Aufwand	Ertrag	Aufwand	Ertrag
6150.3054.01	AG-Beiträge	4'463.50		4'600.00		4'441.50	
6150.3055.01	Familienausgleichskasse						
6150.3090.01	AG-Beiträge	720.70		700.00		680.05	
6150.3099.01	Krankentaggeldversicherung						
6150.3101.01	Weiterbildung	2'996.20		3'000.00		4'302.25	
6150.3101.02	Ferien- und Überzeitguthaben	-3'300.00				5'700.00	
6150.3101.03	Beleuchtungsmaterial	19.90		300.00		220.70	
6150.3101.04	Streusalz + Splitter	6'391.15		10'000.00		10'933.70	
6150.3101.05	Strassentafeln + -signale	3'543.70		4'000.00		2'110.55	
6150.3111.01	Unterhaltungsmaterial Reckweg + Naturstrassen	5'715.90		4'500.00		4'605.60	
6150.3118.01	Betriebsstoffe, Benzin, Diesel, Oel, Gas	16'829.80		15'000.00		15'292.45	
6150.3120.01	Anschaffung Maschinen, Geräte und Fahrzeuge	1'529.10		2'000.00		1'982.30	
6150.3130.01	Anschaffung Informatik Software			1'300.00			
6150.3130.02	Strom öffentliche Beleuchtung	14'368.45		16'500.00		15'753.65	
6150.3132.01	Transport- und Deponiegebühren	19'414.35		20'000.00		19'637.55	
6150.3134.01	Muldengut						
6150.3137.01	Dienstleistungen Dritter (Telefon, Porto, Gebühren)	336.00		500.00		336.00	
6150.3141.01	Honorare Berater und Fachexperten	490.05		8'000.00		177.00	
6150.3141.02	Sachversicherungen	7'660.00		8'000.00		7'097.20	
6150.3151.01	Steuern und Abgaben	5'448.40		5'500.00		5'418.40	
6150.3158.01	Unterhalt Gemeindestrassen	47'206.90		98'000.00		121'373.80	
6150.3161.01	Unterhalt Öffentliche Beleuchtung + Fahnen	11'969.55		16'900.00		17'934.65	
6150.3170.01	Unterhalt Maschinen, Geräte und Fahrzeuge	21'957.20		30'000.00		21'546.50	
6150.3170.10	Unterhalt Informatik Software			1'200.00			
6150.3300.10	Miete Maschinen und Geräte	179.55		1'500.00			
6150.3300.60	Spesen Werkhof	136.50		100.00		228.20	
6150.3910.01	Planmässige Abschreibungen Strassen/Verkehrswege	71'288.85		79'500.00		45'379.45	
6150.4240.01	Planmässige Abschreibungen Mobilien	16'013.05		16'000.00		16'013.00	
6150.4260.01	Verrechnete Dienstleistungen	868.00		26'400.00		3'200.00	
6150.4612.01	Erlös aus ausgeführten Arbeiten		11'607.45		18'000.00		12'681.80
6150.4631.01	Rückerstattungen		3.60		500.00		1'302.70
6150.4631.02	Verrechnete Dienstleistungen SF		38'260.00		43'700.00		50'380.00
6150.4910.01	Kantonsbeitrag Uferwege + Freiflächen		1'228.75		1'200.00		1'228.75
6191	Kantonsbeitrag Öffentliche Beleuchtung		5'064.95		5'000.00		5'269.50
6191.3101.01	Verrechnete Dienstleistungen		45'680.00		34'400.00		40'320.00
6191.3111.01	Werkhof	61'898.85	6'485.00	68'600.00	4'000.00	54'937.40	2'650.25
6191.3120.01	Netto Aufwand		55'413.85		64'600.00		52'287.15
6191.3130.01	Verbrauchsmaterial	6'800.10		9'500.00		7'370.65	
6191.3144.01	Anschaffung Maschinen, Geräte und Fahrzeuge	4'018.20		6'000.00		2'136.80	
6191.3160.01	Ver- und Entsorgungskosten Werkhof	5'811.00		7'500.00		6'695.05	
6191.4260.01	Dienstleistungen Dritter (Telefon, Porto, Gebühren)	1'457.95		1'100.00		1'533.50	
6230	Unterhalt Werkhof + Depotplatz	7'291.60		7'500.00		681.40	
6230.3635.01	Miete Werkhof	36'520.00		37'000.00		36'520.00	
6290	Rückerstattungen		6'485.00		4'000.00		2'650.25
6290.3130.01	Agglomerationsverkehr	14'000.00		14'000.00		14'000.00	
6290.3134.01	Netto Aufwand		14'000.00		14'000.00		14'000.00
6290.3141.01	Beitrag Fähre Zehndermätteli	14'000.00		14'000.00		14'000.00	
6290.3141.01	Öffentlicher Verkehr	36'500.90	25'969.60	36'750.00	28'000.00	63'840.05	38'043.00
6290.3130.01	Netto Aufwand		10'531.30		8'750.00		25'797.05
6290.3134.01	Unpersönliche Tageskarten SBB	25'667.00		28'000.00		53'666.00	
6290.3141.01	Sachversicherungen	257.40		250.00		251.85	
6290.3141.01	Unterhalt Buswartehallen	4'973.95		2'500.00		1'026.20	



Konto	Erfolgsrechnung Funktionale Gliederung ER	Rechnung 2022		Budget 2022		Rechnung 2021	
		Aufwand	Ertrag	Aufwand	Ertrag	Aufwand	Ertrag
6290.3300.10	Planmässige Abschreibungen Strassen/Verkehrswege	4'136.95		4'500.00			
6290.3632.01	Beitrag MOONLINER Linie M9	777.60				7'776.00	
6290.3637.01	Beiträge Libero-Abo EL-Bezüger	688.00		1'500.00		1'120.00	
6290.4260.01	Erlös Tageskarten SBB		25'969.60		28'000.00		38'043.00
6291	Gemeindeanteil Öffentlicher Verkehr	621'188.00		700'000.00		576'582.00	
	Netto Aufwand		621'188.00		700'000.00		576'582.00
6291.3631.01	Öffentlicher Verkehr	621'188.00		700'000.00		576'582.00	
7	Umweltschutz und Raumordnung	2'702'416.75	2'445'583.35	2'678'100.00	2'322'700.00	2'434'118.00	2'204'776.65
	Netto Aufwand		256'833.40		355'400.00		229'341.35
7101	Wasserversorgung [Gemeindebetrieb]	859'343.65	859'343.65	838'600.00	838'600.00	826'956.30	826'956.30
7101.3100.01	Büromaterial	253.50		1'000.00			
7101.3111.01	Anschaffung Wasserzähler			1'000.00		1'458.00	
7101.3120.01	Wasserbezug	260'867.00		290'000.00		262'008.00	
7101.3130.01	Dienstleistungen Dritter (Telefon, Porto, Gebühren)	1'587.55		1'500.00		1'494.30	
7101.3132.01	Honorare Berater und Fachexperten	13'257.70		41'000.00		15'677.55	
7101.3132.02	Revision Wasserzähler	33'536.40		32'000.00		31'496.25	
7101.3132.03	Trinkwasseruntersuchung	1'937.60		2'000.00		1'937.60	
7101.3134.01	Sachversicherungen	731.50		500.00		2'731.50	
7101.3143.01	Unterhalt Leitungsnetz + Brunnenmeister	69'570.50		100'000.00		133'793.75	
7101.3151.01	Unterhalt Wasserzähler			1'000.00		180.00	
7101.3180.01	Wertberichtigungen auf Forderungen	-143.00				101.00	
7101.3300.30	Planmässige Abschreibungen übrige Tiefbauten	31'681.80		38'800.00		30'310.40	
7101.3510.10	Einlage Spezialfinanzierung Werterhalt	136'122.00		135'000.00		134'757.00	
7101.3510.11	Einlage Spezialfinanzierung Übertragung	34'875.00		35'000.00		34'875.00	
7101.3510.50	Verwaltungsvermögen Einlage Spezialfinanzierung Werterhalt (Anschlussgebühren)	119'051.70		58'500.00		32'707.75	
7101.3612.01	Verrechnete Dienstleistungen	77'600.00		75'600.00		78'560.00	
7101.4240.50	Anschlussgebühren		119'051.70		58'500.00		32'707.75
7101.4250.01	Erlös Wasserverkauf		337'257.60		350'000.00		334'012.30
7101.4250.02	Grundgebühren		301'525.90		309'000.00		302'537.40
7101.4260.01	Rückerstattungen		903.40				1'833.40
7101.4409.01	Verrechnete Zinsen Wasser		63.00		100.00		247.00
7101.4510.02	Entnahme Spezialfinanzierung Werterhalt		63'417.05		83'800.00		118'551.45
7101.4634.01	Betriebsführungsbeitrag WVRB AG		2'250.00		2'200.00		2'192.00
7101.4898.01	Entnahme Spezialfinanzierung Übertragung		34'875.00		35'000.00		34'875.00
7101.9010.01	Verwaltungsvermögen Abschluss Spezialfinanzierung im EK, Ertragsüberschuss	78'414.40		25'700.00		64'868.20	
7201	Abwasserentsorgung [Gemeindebetrieb]	949'179.95	949'179.95	870'000.00	870'000.00	796'583.35	796'583.35
7201.3100.01	Büromaterial	253.55		500.00		28.55	
7201.3101.01	UH-Material Kanalisationsnetz			500.00			
7201.3120.01	Ver- und Entsorgungskosten Abwasserentsorgungsanlagen	35'906.60		36'000.00		41'776.70	
7201.3130.01	Honorar Betriebskostenanteile	10'411.20		14'000.00		10'467.00	
7201.3130.02	Dienstleistungen Dritter (Telefon, Porto, Gebühren)	2'688.70		2'500.00		2'670.35	
7201.3132.01	Honorare Berater und Fachexperten	15'165.00		27'000.00		12'774.05	
7201.3132.02	Inspektion Starkstromanlage	4'017.00		2'000.00		3'617.00	



Konto	Erfolgsrechnung Funktionale Gliederung ER	Rechnung 2022		Budget 2022		Rechnung 2021	
		Aufwand	Ertrag	Aufwand	Ertrag	Aufwand	Ertrag
7201.3134.01	Sachversicherungen	5'501.20		6'000.00		5'350.70	
7201.3143.01	Unterhalt Kanalisationsnetz	71'714.00		95'000.00		9'975.80	
7201.3143.02	Unterhalt Pumpwerk Seftau	41'061.95		37'000.00		71'032.65	
7201.3143.04	Unterhalt Pumpwerk Neubrücke	5'474.65		9'000.00		8'884.30	
7201.3180.01	Wertberichtigungen auf Forderungen	-459.00				236.00	
7201.3300.30	Planmässige Abschreibungen übrige Tiefbauten	13'413.25		13'700.00		12'875.65	
7201.3301.30	Ausserplanmässige Abschreibungen übrige Tiefbauten	40'043.30					
7201.3510.10	Einlage Spezialfinanzierung Werterhalt	199'593.00		209'000.00		211'582.00	
7201.3510.50	Einlage Spezialfinanzierung Werterhalt (Anschlussgebühren)	112'210.75		54'000.00		28'303.55	
7201.3612.01	Verrechnete Dienstleistungen	59'760.00		66'800.00		68'400.00	
7201.3631.01	Einlage in kant. Abwasserfonds	53'975.00		50'000.00		51'108.00	
7201.3632.01	Beitrag ARA Bern	263'463.00		247'000.00		257'501.05	
7201.4240.01	Erlös Abwassergebühren		214'564.50		225'000.00		214'853.20
7201.4240.02	Grundgebühren		311'341.30		311'000.00		310'612.50
7201.4240.03	Regenabwassergebühr		66'819.80		68'000.00		67'053.65
7201.4240.50	Anschlussgebühren		112'210.75		54'000.00		28'303.55
7201.4260.01	Rückerstattungen		40.80		500.00		36.75
7201.4409.01	Verrechnete Zinsen Abwasser		5'194.00		5'400.00		5'265.00
7201.4510.02	Entnahme Spezialfinanzierung Werterhalt		153'462.45		119'700.00		42'572.55
7201.4612.01	Rückvergütung Betriebskosten Pumpwerk Seftau		83'171.60		60'000.00		59'421.50
7201.4612.02	Rückvergütung Betriebskosten Pumpwerk Neubrücke		2'374.75		3'000.00		3'724.70
7201.9010.01	Abschluss Spezialfinanzierung im EK, Ertragsüberschuss	14'986.80					
7201.9011.01	Abschluss Spezialfinanzierung im EK, Aufwandüberschuss				23'400.00		64'739.95
7301	Abfall [Gemeindebetrieb]	430'977.45	430'977.45	433'100.00	433'100.00	432'453.85	432'453.85
7301.3100.01	Büromaterial			1'500.00		1'354.20	
7301.3101.01	Gebührenmarken + Abfallsäcke	9'236.50		11'000.00		8'855.05	
7301.3111.01	Anschaffung Maschinen, Geräte und Fahrzeuge	4'870.50		5'500.00			
7301.3130.01	Hauskehricht + Sperrgut	197'412.50		202'000.00		201'316.75	
7301.3130.02	Abfallsammelstellen + Sonderabfälle	42'159.25		29'000.00		35'850.50	
7301.3130.03	Dienstleistungen Dritter (Telefon, Porto, Gebühren)	1'694.35		1'000.00		1'313.85	
7301.3130.04	Grünabfuhr	106'735.35		111'000.00		111'778.20	
7301.3143.01	Unterhalt Abfallsammelstellen			3'000.00			
7301.3151.02	Unterhalt Maschinen, Geräte und Fahrzeuge			100.00		221.35	
7301.3180.01	Wertberichtigungen auf Forderungen	73.00				-131.00	
7301.3300.90	Planmässige Abschreibungen übrige Sachanlagen (HRM1)	11'932.40		11'900.00		11'932.40	
7301.3612.01	Beitrag an Tierkörperbeseitigung	2'663.60		2'500.00		3'242.55	
7301.3612.02	Verrechnete Dienstleistungen	54'200.00		54'600.00		56'720.00	
7301.4120.01	Erlös aus Altkleidersammlung		3'092.25		2'000.00		1'677.00
7301.4240.01	Grundgebühren		98'488.00		98'000.00		97'874.90
7301.4240.02	Erlös Gebührenmarken		178'439.20		180'000.00		179'796.05
7301.4240.03	Erlös Grünabfuhr + Häckseldienst		83'074.85		84'000.00		84'673.20
7301.4250.01	Erlös Altglas, Altmetall + Altpapier		46'111.40		40'000.00		35'163.85
7301.4409.01	Verrechnete Zinsen		32.00		100.00		53.00
7301.9011.01	Abfallentsorgung Abschluss Spezialfinanzierung im EK, Aufwandüberschuss		21'739.75		29'000.00		33'215.85
7410	Gewässerverbauungen	9'313.85		12'500.00		7'602.50	
	Netto Aufwand		9'313.85		12'500.00		7'602.50
7410.3142.01	Unterhalt Aareufer	5'781.50		9'000.00		4'070.15	



Konto	Erfolgsrechnung Funktionale Gliederung ER	Rechnung 2022		Budget 2022		Rechnung 2021	
		Aufwand	Ertrag	Aufwand	Ertrag	Aufwand	Ertrag
7410.3300.20	Planmässige Abschreibungen Wasserbau	3'532.35		3'500.00		3'532.35	
7500	Arten- und Landschaftsschutz	26'519.85	840.00	33'900.00	500.00	21'103.40	90.00
	Netto Aufwand		25'679.85		33'400.00		21'013.40
7500.3130.01	Holzer-Entscheidigungen			5'000.00		689.30	
7500.3132.01	Honorar Fachbegleitung Grünplaner	15'154.75		12'000.00		12'752.25	
7500.3140.01	Unterhalt Grünflächen + Biotope GNL	8'366.00		10'700.00		6'296.65	
7500.3170.01	Spesen GNL	480.00		1'500.00		461.10	
7500.3199.01	Projektkosten GNL	2'019.10		4'200.00		404.10	
7500.3635.01	Beitrag Verein Natur	500.00		500.00		500.00	
7500.4250.01	Waldertrag		840.00		500.00		90.00
7610	Luftreinhaltung und Klimaschutz	108'978.40		157'200.00		109'308.85	
	Netto Aufwand		108'978.40		157'200.00		109'308.85
7610.3635.01	Beiträge an private Unternehmungen					5'000.00	
7610.3910.02	Defizit Wärmekollektiv WKB	108'978.40		157'200.00		104'308.85	
7690	Bekämpfung von Umweltverschmutzung	46'965.00	796.00	34'900.00		13'936.15	
	Netto Aufwand		46'169.00		34'900.00		13'936.15
7690.3000.01	Sitzungsgelder Energiekommission	200.00		800.00		400.00	
7690.3130.04	Massnahmen Energiekommission	4'812.10		7'500.00		1'012.40	
7690.3132.01	Honorare Berater und Fachexperten	19'503.10		6'500.00		6'068.85	
7690.3170.01	Spesen Energiekommission			500.00			
7690.3634.01	Beitrag Regionalkonferenz Bern-Mittelland	1'309.80		1'300.00		1'314.90	
7690.3635.01	Beitrag Trägerverein "Energistadt"	1'300.00		1'300.00		1'300.00	
7690.3910.01	Verrechnete Dienstleistungen	4'840.00		2'000.00		3'840.00	
7690.3980.01	Beitrag Energiesparmassnahmen	15'000.00		15'000.00			
7690.4630.01	Beiträge vom Bund		796.00				
7691	Erneuerbare Energien + Energieeffizienz	40'107.50	40'107.50	40'000.00	40'000.00	25'018.85	25'018.85
7691.3637.01	Beiträge an private Haushalte	15'896.50		40'000.00			
7691.3893.01	Einlagen in Vorfinanzierungen des EK	24'211.00				25'018.85	
7691.4120.01	Bezugsprovision ewb		25'107.50		25'000.00		25'018.85
7691.4980.01	Beitrag Energiesparmassnahmen		15'000.00		15'000.00		
7710	Friedhof und Bestattung allgemein	176'156.00	144'733.80	207'100.00	121'500.00	153'626.65	105'164.30
	Netto Aufwand		31'422.20		85'600.00		48'462.35
7710.3010.01	Löhne Friedhof	51'254.80		51'000.00		50'742.80	
7710.3010.02	Löhne Helpspersonal Friedhof	1'138.15		6'000.00		2'820.25	
7710.3049.01	Dienstkleider	793.65		1'000.00		617.70	
7710.3050.01	AG-Beiträge AHV/IV/EO/ALV	3'297.00		3'700.00		3'316.85	
7710.3052.01	AG-Beiträge Pensionskasse	3'975.60		3'900.00		3'946.20	
7710.3053.01	AG-Beiträge Unfallversicherung	948.10		1'400.00		1'247.20	
7710.3054.01	AG-Beiträge Familienausgleichskasse	764.30		900.00		819.80	
7710.3055.01	AG-Beiträge Krankentaggeldversicherung	119.65		100.00		122.70	
7710.3090.01	Weiterbildung			200.00		121.50	
7710.3099.01	Ferien- und Überzeitguthaben	-500.00				-1'500.00	
7710.3101.01	Pflanzen, Dünger usw.	15'134.40		15'000.00		17'288.35	
7710.3101.02	Unterhalts- + Verbrauchsmaterial	2'526.70		2'000.00		2'086.45	
7710.3102.01	Büromaterial + Drucksachen	82.00		100.00		183.95	
7710.3111.01	Anschaffung Maschinen, Geräte und Fahrzeuge	1'473.85		1'600.00		1'704.80	



Konto	Erfolgsrechnung Funktionale Gliederung ER	Rechnung 2022		Budget 2022		Rechnung 2021	
		Aufwand	Ertrag	Aufwand	Ertrag	Aufwand	Ertrag
7710.3120.01	Ver- und Entsorgungskosten Friedhof	9'184.05		9'000.00		10'636.10	
7710.3130.01	Grabaushub	1'996.00		1'000.00			
7710.3130.02	Unentgeltliche Bestattungen					2'863.25	
7710.3130.03	Dienstleistungen Dritter (Telefon, Porto, Gebühren)	240.00		250.00		240.00	
7710.3130.04	Abfuhr, Schuttmulde u. Kompost	1'694.25		2'500.00		2'081.15	
7710.3134.01	Sachversicherungen	1'578.05		1'500.00		1'528.65	
7710.3141.01	Unterhalt Friedhofanlage	9'511.30		6'600.00		1'233.95	
7710.3144.01	Unterhalt Dienstgebäude Friedhof	12'077.40		50'000.00		5'063.55	
7710.3151.01	Unterhalt Maschinen, Geräte und Fahrzeuge	4'040.35		2'500.00		800.95	
7710.3160.01	Miete Kompostplatz	2'400.00		2'400.00		2'400.00	
7710.3170.01	Spesen Friedhof	176.40		200.00		122.50	
7710.3635.01	Mitgliederbeiträge	250.00		250.00		250.00	
7710.3910.01	Verrechnete Dienstleistungen	52'000.00		44'000.00		42'888.00	
7710.4120.01	Grabplatzgebühren		31'205.00		17'500.00		20'690.00
7710.4240.01	Grabunterhalt, -erstellung, Beisetzung, Pflanzenverkauf		78'452.15		70'000.00		63'878.70
7710.4240.02	Aufbahrungsgebühren		2'657.10		1'000.00		1'162.50
7710.4260.01	Rückerstattungen		13'043.60				
7710.4612.01	Rückvergütung Betriebskosten Dienstgebäude		9'488.80		23'000.00		9'349.50
7710.4612.02	Beitrag der Stadt Bern		9'887.15		10'000.00		10'083.60
7791	Öffentliche Toilettenanlagen	44.20		600.00		62.45	
	Netto Aufwand		44.20		600.00		62.45
7791.3101.01	Unterhalt Toilettenanlage			500.00			
7791.3134.01	Sachversicherungen	44.20		100.00		62.45	
7792	Hundetoiletten	2'491.10	19'605.00	5'200.00	19'000.00	3'983.10	18'510.00
	Netto Ertrag	17'113.90		13'800.00		14'526.90	
7792.3101.01	Hundemarken					261.05	
7792.3111.01	Anschaffung Hundetoiletten + Robidog	2'314.70		4'800.00		3'356.45	
7792.3130.01	Dienstleistungen Dritter (Telefon, Porto, Gebühren)	176.40		400.00		365.60	
7792.4033.01	Hundetaxen		19'605.00		19'000.00		18'510.00
7900	Raumordnung allgemein	37'189.80		30'500.00		28'273.60	
	Netto Aufwand		37'189.80		30'500.00		28'273.60
7900.3103.01	Fachliteratur, Zeitschriften			500.00			
7900.3132.01	Honorar Fachbegleitung Ortsplaner	11'093.20		13'500.00		9'362.70	
7900.3132.02	Honorar Projekte	13'534.15		4'000.00		6'348.40	
7900.3320.90	Planmässige Abschreibungen übrige immaterielle Anlagen	12'562.45		12'500.00		12'562.50	
7907	Regionalkonferenzen	15'150.00		14'500.00		15'208.95	
	Netto Aufwand		15'150.00		14'500.00		15'208.95
7907.3634.01	Beitrag Regionalkonferenz Bern-Mittelland	15'150.00		14'500.00		15'208.95	
8	Volkswirtschaft	149'680.60	294'294.25	197'800.00	344'200.00	148'790.80	294'339.70
	Netto Ertrag	144'613.65		146'400.00		145'548.90	
8110	Verwaltung, Vollzug und Kontrolle	470.00		500.00		470.00	
	Netto Aufwand		470.00		500.00		470.00
8110.3000.01	Entschädigung Ackerbauleiter	470.00		500.00		470.00	
8506	Regionale Wirtschaftsförderung	3'056.20		3'100.00		3'068.10	
	Netto Aufwand		3'056.20		3'100.00		3'068.10
8506.3634.01	Beitrag Regionalkonferenz Bern-Mittelland	3'056.20		3'100.00		3'068.10	
8710	Elektrizität allgemein		148'139.85		150'000.00		149'087.00



Konto	Erfolgsrechnung Funktionale Gliederung ER	Rechnung 2022		Budget 2022		Rechnung 2021	
		Aufwand	Ertrag	Aufwand	Ertrag	Aufwand	Ertrag
8710.4120.01	Netto Ertrag	148'139.85		150'000.00		149'087.00	
	Bezugsprovision BKW		148'139.85		150'000.00		149'087.00
8730	Nichtelektrische Energie allgemein	146'154.40	146'154.40	194'200.00	194'200.00	145'252.70	145'252.70
8730.3120.01	Ver- und Entsorgungskosten WKB	66'203.30		70'000.00		60'553.60	
8730.3130.01	Dienstleistungen Dritter (Telefon, Porto, Gebühren)	523.20		500.00		261.60	
8730.3132.01	Honorare Berater und Fachexperten	8'458.30		10'000.00		5'385.00	
8730.3134.01	Sachversicherungen	500.00		500.00		500.00	
8730.3143.01	Unterhalt Netz / Pumpstation	1'114.15		4'000.00		2'070.15	
8730.3143.02	Unterhalt Contractor	20'394.85		30'000.00		20'217.60	
8730.3300.40	Planmässige Abschreibungen Hochbauten			30'000.00			
8730.3320.90	Planmässige Abschreibungen übrige immaterielle Anlagen	14'027.00		13'900.00		20'625.15	
8730.3910.01	Verrechnete Dienstleistungen	12'800.00		13'200.00		12'800.00	
8730.3940.01	Verrechnete Zinsen WKB	1'024.00		1'000.00		1'730.00	
8730.3950.01	Verrechnete Abschreibungen WKB (HRM1)	21'109.60		21'100.00		21'109.60	
8730.4240.01	Benützungsgebühren		36'165.10		36'000.00		39'958.40
8730.4260.01	Rückerstattungen		1'010.90		1'000.00		985.45
8730.4910.01	WKB Gemeindebeitrag		108'978.40		157'200.00		104'308.85
9	Finanzen und Steuern	3'317'983.77	17'019'171.55	3'346'650.00	15'135'600.00	5'058'424.39	16'018'000.25
	Netto Ertrag	13'701'187.78		11'788'950.00		10'959'575.86	
9100	Allgemeine Gemeindesteuern	715.15	11'973'100.85	60'000.00	12'266'500.00	33'698.95	12'294'312.05
	Netto Ertrag	11'972'385.70		12'206'500.00		12'260'613.10	
9100.3180.01	Wertberichtigung gefährdete Steuern	-37'418.10					
9100.3181.01	Forderungsverluste allgemeine Gemeindesteuern	38'133.25		60'000.00		33'698.95	
9100.4000.01	Einkommenssteuern		10'526'466.90		11'130'000.00		10'815'444.70
9100.4000.20	Nachsteuern und Bussen		33'908.20		20'000.00		89'514.40
9100.4000.40	Aktive Steuerauscheidungen Einkommen		160'610.05		175'000.00		104'621.25
9100.4000.50	Passive Steuerauscheidungen Einkommen		-771'317.40		-880'000.00		-792'060.25
9100.4000.60	Pauschale Steueranrechnung nat. Personen		-9'881.85		-15'000.00		-18'416.90
9100.4001.01	Vermögenssteuern nat. Personen		1'950'064.45		1'680'000.00		1'766'067.60
9100.4001.40	Aktive Steuerauscheidungen Vermögen		71'504.15		45'000.00		26'616.35
9100.4001.50	Passive Steuerauscheidungen Vermögen		-245'502.95		-170'000.00		-177'594.90
9100.4002.01	Quellensteuern		163'659.95		130'000.00		46'530.25
9100.4002.10	Quellensteuern ausserhalb der Ertragsabrechnung (BGSA)		1'959.75		2'000.00		1'866.30
9100.4010.01	Gewinnsteuern		130'584.55		130'000.00		181'741.20
9100.4010.40	Aktive Steuerauscheidung Gewinnsteuern		15'446.70		50'000.00		242'299.75
9100.4010.50	Passive Steuerauscheidung Gewinnsteuern		-70'154.20		-40'000.00		-46.10
9100.4010.60	Pauschale Steueranrechnung jur. Personen		-773.65		-500.00		-608.25
9100.4011.01	Kapitalsteuern		680.35		5'000.00		2'469.90
9100.4011.40	Aktive Steuerauscheidungen Kapitalsteuern		591.50				939.00
9100.4011.50	Passive Steuerauscheidung Kapitalsteuern		-1'497.90				-805.10
9100.4019.01	Holdingsteuern						6.25
9100.4029.01	Eingang abgeschriebene Steuern		16'752.25		5'000.00		5'726.60
9101	Sondersteuern	10'475.95	1'046'901.60	5'000.00	470'000.00	3'356.20	796'643.20
	Netto Ertrag	1'036'425.65		465'000.00		793'287.00	
9101.3181.01	Forderungsverluste Sondersteuern	10'475.95		5'000.00		3'356.20	



Konto	Erfolgsrechnung Funktionale Gliederung ER	Rechnung 2022		Budget 2022		Rechnung 2021	
		Aufwand	Ertrag	Aufwand	Ertrag	Aufwand	Ertrag
9101.4000.80	Lotteriegewinnsteuern		440.00				
9101.4022.01	Grundstückgewinnsteuern		674'060.65		200'000.00		341'810.05
9101.4022.10	Sonderveranlagungen		372'400.95		270'000.00		454'833.15
9102	Liegenschaftssteuern	91.35	1'102'237.05		990'000.00	50.50	963'004.65
	Netto Ertrag	1'102'145.70		990'000.00		962'954.15	
9102.3181.01	Forderungsverluste	91.35				50.50	
9102.4021.01	Liegenschaftssteuern		1'102'237.05		990'000.00		963'004.65
9300	Finanz- und Lastenausgleich	1'895'968.00	29'260.00	1'820'000.00	30'000.00	1'748'789.00	29'517.00
	Netto Aufwand		1'866'708.00		1'790'000.00		1'719'272.00
9300.3621.60	Lastenausgleich neue Aufgabenteilung	805'059.00		800'000.00		794'957.00	
9300.3622.70	Disparitätenabbau Gemeinden	1'090'909.00		1'020'000.00		953'832.00	
9300.4621.60	Soziodemografischer Zuschuss		29'260.00		30'000.00		29'517.00
9500	Ertragsanteile, übrige		102'919.80		37'000.00		18'409.15
	Netto Ertrag	102'919.80		37'000.00		18'409.15	
9500.4024.01	Erbschafts- + Schenkungssteuern		94'332.00		25'000.00		10'014.10
9500.4600.01	Ertragsanteile an Direkter Bundessteuer		8'587.80		12'000.00		8'395.05
9610	Zinsen	129'433.00	166'094.30	159'650.00	180'900.00	182'433.15	199'263.15
	Netto Ertrag	36'661.30		21'250.00		16'830.00	
9610.3181.01	Abschreibungen (Verzugszinse Steuern)	1'578.45		2'000.00		1'080.65	
9610.3406.01	Zinsaufwand mittel- und langfristige Schulden	110'785.20		111'750.00		161'985.00	
9610.3409.01	Verzinsung Fondskapitalien	1'948.25		300.00		397.00	
9610.3409.02	Verrechnete Zinsen Abfallentsorgung	32.00		100.00		53.00	
9610.3409.03	Verrechnete Zinsen Wasser	63.00		100.00		247.00	
9610.3409.04	Verrechnete Zinsen Abwasser	5'194.00		5'400.00		5'265.00	
9610.3499.01	Vergütungszins Steuern	9'832.10		40'000.00		13'405.50	
9610.4401.01	Verzugszinse Steuern		27'959.55		45'000.00		44'211.40
9610.4451.01	Dividende Aktien Wasserverbund		1'609.75		1'600.00		1'609.75
9610.4451.02	Dividende Aktien ARA-Reg. Bern		30'870.00		30'900.00		30'870.00
9610.4940.01	Verrechnete Zinsen WKB		1'024.00		1'000.00		1'730.00
9610.4940.02	Verrechnete Zinsen Liegenschaften FV		88'631.00		86'400.00		104'842.00
9610.4940.04	Verrechnete Zinsen Tagesschule Freudenreichstr. 1		16'000.00		16'000.00		16'000.00
9630	Liegenschaften des Finanzvermögens	390'486.45	2'245'332.80	415'400.00	610'000.00	414'188.25	854'811.55
	Netto Ertrag	1'854'846.35		194'600.00		440'623.30	
9630.3000.01	Sitzungsgelder			500.00		150.00	
9630.3010.01	Löhne Liegenschaften FV	8'938.90		9'000.00		8'933.10	
9630.3050.01	AG-Beiträge AHV/IV/EO/ALV	506.85		600.00		501.20	
9630.3052.01	AG-Beiträge Pensionskasse	182.40		200.00		181.20	
9630.3053.01	AG-Beiträge Unfallversicherung	54.30		100.00		53.70	
9630.3054.01	AG-Beiträge Familienausgleichskasse	117.15		100.00		123.95	
9630.3055.01	AG-Beiträge Krankentaggeldversicherung	18.65				18.40	
9630.3430.01	Unterhalt Liegenschaften FV	53'039.75		80'000.00		70'528.55	
9630.3431.01	Nicht baulicher Unterhalt Liegenschaften FV	12'588.15		15'000.00		8'629.55	
9630.3439.01	Übriger Liegenschaftsaufwand FV	95'109.30		90'000.00		88'766.60	
9630.3893.01	Einlage in Erneuerungsfonds	100'000.00		100'000.00		100'000.00	
9630.3910.01	Verrechnete Dienstleistungen	31'300.00		33'500.00		31'460.00	
9630.3940.01	Verrechnete Zinsen Liegenschaften FV	88'631.00		86'400.00		104'842.00	
9630.4430.01	Mietzinse Liegenschaften FV		534'640.00		530'000.00		536'926.15
9630.4439.01	Übriger Liegenschaftsertrag FV		78'152.80		80'000.00		91'491.40



Konto	Erfolgsrechnung Funktionale Gliederung ER	Rechnung 2022		Budget 2022		Rechnung 2021	
		Aufwand	Ertrag	Aufwand	Ertrag	Aufwand	Ertrag
9630.4443.01	Marktwertanpassungen Liegenschaften		1'632'540.00				226'394.00
9690	Finanzvermögen	4'228.92				-1'745.11	
	Netto Aufwand		4'228.92				
	Netto Ertrag					1'745.11	
9690.3180.01	Wertberichtigungen auf Forderungen	4'227.16				-1'785.46	
9690.3181.01	Tatsächliche Forderungsverluste	1.76				40.35	
9710	Rückverteilungen aus CO2-Abgabe		2'236.60		1'500.00		782.45
	Netto Ertrag	2'236.60		1'500.00		782.45	
9710.4699.10	Rückverteilung CO2-Abgabe		2'236.60		1'500.00		782.45
9901	Abschreibung bestehendes Verwaltungsvermögen	886'584.95	65'579.40	886'600.00	65'600.00	886'584.95	65'579.40
	Netto Aufwand		821'005.55		821'000.00		821'005.55
9901.3300.90	Abschreibung bestehendes Verwaltungsvermögen (HRM1)	886'584.95		886'600.00		886'584.95	
9901.4950.02	Verr. Abschreibungen KiTa "Stärnschnuppe" (HRM1)		7'069.80		7'100.00		7'069.80
9901.4950.03	Verr. Abschr. Tagesschule Freudenreichstr. 1		37'400.00		37'400.00		37'400.00
9901.4950.04	Verr. Abschr. Wärmekollektiv (HRM1)		21'109.60		21'100.00		21'109.60
9950	Neutrale Aufwendungen und Erträge		282'109.15		284'100.00	513'568.50	795'677.65
	Netto Ertrag	282'109.15		284'100.00		282'109.15	
9950.3896.01	Einlage in Schwankungsreserve					513'568.50	
9950.4896.01	Entnahme aus Neubewertungsreserve		282'109.15		284'100.00		795'677.65
9990	Abschluss		3'400.00		200'000.00	1'277'500.00	
	Netto Aufwand		3'400.00		200'000.00		1'277'500.00
	Netto Ertrag	3'400.00					
9990.9000.01	Ertragsüberschuss Erfolgsrechnung					1'277'500.00	
9990.9001.01	Aufwandüberschuss Erfolgsrechnung		3'400.00		200'000.00		
	Total	22'083'043.42	22'083'043.42	20'182'400.00	20'182'400.00	20'825'275.11	20'825'275.11
	Gesamttotal	22'083'043.42	22'083'043.42	20'182'400.00	20'182'400.00	20'825'275.11	20'825'275.11



Konto	Erfolgsrechnung Sachgruppengliederung ER	Rechnung 2022		Budget 2022		Rechnung 2021	
		Aufwand	Ertrag	Aufwand	Ertrag	Aufwand	Ertrag
3	Aufwand	21'989'642.22		20'156'700.00		19'482'906.91	
30	Personalaufwand	3'309'728.75		3'313'950.00		3'218'201.30	
300	Behörden und Kommissionen	159'913.40		166'100.00		158'074.40	
3000	Löhne, Tag- und Sitzungsgelder an Behörden und Kommissionen	159'913.40		166'100.00		158'074.40	
301	Löhne des Verwaltungs- und Betriebspersonals	2'365'461.50		2'368'700.00		2'331'945.35	
3010	Löhne des Verwaltungs- und Betriebspersonals	2'365'461.50		2'368'700.00		2'331'945.35	
302	Löhne der Lehrkräfte	307'178.75		279'700.00		256'024.45	
3020	Löhne der Lehrkräfte	307'178.75		279'700.00		256'024.45	
304	Zulagen	5'636.50		7'450.00		5'318.40	
3049	Übrige Zulagen	5'636.50		7'450.00		5'318.40	
305	Arbeitgeberbeiträge	446'654.05		444'400.00		433'144.70	
3050	AG-Beiträge AHV, IV, EO, ALV, Verwaltungskosten	173'815.00		175'600.00		167'912.95	
3052	AG-Beiträge an Pensionskassen	202'123.40		193'300.00		191'779.90	
3053	AG-Beiträge an Unfallversicherungen	24'021.90		25'600.00		25'745.50	
3054	AG-Beiträge an Familienausgleichskasse	40'342.95		43'600.00		41'574.20	
3055	AG-Beiträge an Krankentaggeldversicherungen	6'350.80		6'300.00		6'132.15	
309	Übriger Personalaufwand	24'884.55		47'600.00		33'694.00	
3090	Aus- und Weiterbildung des Personals	25'584.55		47'600.00		32'794.00	
3099	Übriger Personalaufwand	-700.00				900.00	
31	Sach- und übriger Betriebsaufwand	3'172'655.61		3'544'250.00		3'180'340.31	
310	Material- und Warenaufwand	490'547.25		502'600.00		521'261.00	
3100	Büromaterial	25'479.60		28'000.00		25'098.15	
3101	Betriebs-, Verbrauchsmaterial	114'128.95		114'200.00		117'952.10	
3102	Drucksachen, Publikationen	36'685.90		39'500.00		85'600.95	
3103	Fachliteratur, Zeitschriften	2'552.70		3'300.00		2'749.65	
3104	Lehrmittel	162'733.45		177'000.00		165'991.75	
3105	Lebensmittel	147'867.25		139'300.00		122'865.10	
3106	Medizinisches Material	1'099.40		1'300.00		1'003.30	
311	Nicht aktivierbare Anlagen	146'526.13		159'400.00		86'133.20	
3110	Büromöbel und Geräte	39'275.93		41'850.00		39'080.00	
3111	Maschinen, Geräte und Fahrzeuge	70'297.05		85'550.00		29'078.30	
3113	Hardware	29'444.35		15'300.00		13'421.10	
3118	Immaterielle Anlagen	7'508.80		16'700.00		4'553.80	
312	Ver- und Entsorgung Liegenschaften	640'524.00		620'300.00		612'024.15	
3120	Verwaltungsvermögen						
3120	Ver- und Entsorgung Liegenschaften Verwaltungsvermögen	640'524.00		620'300.00		612'024.15	
313	Dienstleistungen und Honorare	874'023.75		948'750.00		878'883.97	
3130	Dienstleistungen Dritter	537'477.25		566'950.00		575'667.17	
3132	Honorare externe Berater, Gutachter, Fachexperten etc.	189'978.10		233'900.00		158'098.90	



Konto	Erfolgsrechnung Sachgruppengliederung ER	Rechnung 2022		Budget 2022		Rechnung 2021	
		Aufwand	Ertrag	Aufwand	Ertrag	Aufwand	Ertrag
3133	Informatik-Nutzungsaufwand	49'449.95		50'000.00		49'449.95	
3134	Sachversicherungsprämien	74'673.80		74'100.00		74'699.25	
3136	Honorare privatärztlicher Tätigkeit	16'128.25		17'500.00		14'742.30	
3137	Steuern und Abgaben	6'316.40		6'300.00		6'226.40	
314	Baulicher Unterhalt und betrieblicher Unterhalt	518'092.15		692'600.00		629'573.70	
3140	Unterhalt an Grundstücken	22'684.10		29'700.00		17'213.25	
3141	Unterhalt Strassen / Verkehrswege	73'661.70		124'000.00		141'568.60	
3142	Unterhalt Wasserbau	5'781.50		10'000.00		4'070.15	
3143	Unterhalt übrige Tiefbauten	210'546.55		280'000.00		245'974.25	
3144	Unterhalt Hochbauten, Gebäude	204'801.75		244'900.00		220'608.50	
3149	Unterhalt übrige Sachanlagen	616.55		4'000.00		138.95	
315	Unterhalt Mobilien und immaterielle Anlagen	145'620.35		164'400.00		116'420.25	
3150	Unterhalt Büromöbel und -geräte	10'298.15		12'100.00		4'779.15	
3151	Unterhalt Apparate, Maschinen, Geräte, Fahrzeuge, Werkzeuge	38'985.65		57'900.00		34'965.60	
3158	Unterhalt immaterielle Anlagen	96'336.55		94'400.00		76'675.50	
316	Mieten, Leasing, Pachten, Benützungsgebühren	208'338.90		218'600.00		215'188.30	
3160	Miete und Pacht Liegenschaften	202'583.75		211'000.00		209'579.60	
3161	Mieten, Benützungskosten Anlagen	179.55		2'000.00		38.50	
3162	Raten für operatives Leasing	5'575.60		5'600.00		5'570.20	
317	Spesenentschädigungen	95'557.65		119'500.00		54'581.60	
3170	Reisekosten und Spesen	8'737.00		15'700.00		9'152.70	
3171	Exkursionen, Schulreisen und Lager	86'820.65		103'800.00		45'428.90	
318	Wertberichtigungen auf Forderungen	17'160.83		67'500.00		36'647.19	
3180	Wertberichtigungen auf Forderungen	-33'719.94				-1'579.46	
3181	Tatsächliche Forderungsverluste	50'880.77		67'500.00		38'226.65	
319	Verschiedener Betriebsaufwand	36'264.60		50'600.00		29'626.95	
3199	Übriger Betriebsaufwand	36'264.60		50'600.00		29'626.95	
33	Abschreibungen Verwaltungsvermögen	1'480'640.35		1'495'500.00		1'400'653.45	
330	Sachanlagen VV	1'392'128.90		1'397'000.00		1'312'642.65	
3300	Planmässige Abschreibungen Sachanlagen	1'352'085.60		1'397'000.00		1'312'642.65	
3301	Ausserplanmässige Abschreibungen Sachanlagen	40'043.30					
332	Abschreibungen Immaterielle Anlagen	88'511.45		98'500.00		88'010.80	
3320	Planmässige Abschreibungen immaterielle Anlagen	88'511.45		98'500.00		88'010.80	
34	Finanzaufwand	288'591.75		342'650.00		349'277.20	
340	Zinsaufwand	118'022.45		117'650.00		167'947.00	
3406	Verzinsung langfristige Finanzverbindlichkeiten	110'785.20		111'750.00		161'985.00	
3409	Übrige Passivzinsen	7'237.25		5'900.00		5'962.00	



Konto	Erfolgsrechnung Sachgruppengliederung ER	Rechnung 2022		Budget 2022		Rechnung 2021	
		Aufwand	Ertrag	Aufwand	Ertrag	Aufwand	Ertrag
343	Liegenschaftenaufwand	160'737.20		185'000.00		167'924.70	
	Finanzvermögen						
3430	Baulicher Unterhalt	53'039.75		80'000.00		70'528.55	
	Liegenschaften FV						
3431	Nicht baulicher Unterhalt	12'588.15		15'000.00		8'629.55	
	Liegenschaften FV						
3439	Übriger Liegenschaftsaufwand FV	95'109.30		90'000.00		88'766.60	
349	Verschiedener Finanzaufwand	9'832.10		40'000.00		13'405.50	
3499	Übriger Finanzaufwand	9'832.10		40'000.00		13'405.50	
35	Einlagen in Fonds und Spezialfinanzierungen	601'852.45		491'500.00		442'225.30	
351	Einlagen in Fonds und Spezialfinanzierungen im Eigenkapital	601'852.45		491'500.00		442'225.30	
3510	Einlagen in Spezialfinanzierungen EK	601'852.45		491'500.00		442'225.30	
36	Transferaufwand	12'419'902.31		10'315'750.00		9'764'201.75	
361	Entschädigungen an Gemeinwesen	7'545'234.30		5'309'100.00		5'029'446.25	
3611	Entschädigungen an Kantone und Konkordate	6'699'839.60		4'425'000.00		4'142'320.85	
3612	Entschädigungen an Gemeinden und Gemeindeverbände	845'394.70		884'100.00		887'125.40	
362	Finanz- und Lastenausgleich	1'895'968.00		1'820'000.00		1'748'789.00	
3621	Finanz- und Lastenausgleich an Kanton	805'059.00		800'000.00		794'957.00	
3622	Finanz- und Lastenausgleich an Gemeinden und Gemeindeverbände	1'090'909.00		1'020'000.00		953'832.00	
363	Beiträge an Gemeinwesen und Dritte	2'978'700.01		3'186'650.00		2'985'966.50	
3631	Beiträge an Kantone und Konkordate	1'726'294.00		1'842'700.00		1'696'021.00	
3632	Beiträge an Gemeinden und Gemeindeverbände	268'768.05		249'700.00		266'141.85	
3634	Beiträge an öffentliche Unternehmungen	131'809.20		140'100.00		140'050.70	
3635	Beiträge an private Unternehmungen	193'219.80		194'750.00		194'551.10	
3636	Beiträge an private Organisationen ohne Erwerbszweck	306'160.36		281'900.00		307'220.55	
3637	Beiträge an private Haushalte	332'448.60		457'500.00		361'981.30	
3638	Beiträge an das Ausland	20'000.00		20'000.00		20'000.00	
38	Ausserordentlicher Aufwand	202'722.20		100'000.00		638'587.35	
389	Einlagen in das Eigenkapital	202'722.20		100'000.00		638'587.35	
3893	Einlagen in Vorfinanzierungen des EK	202'722.20		100'000.00		125'018.85	
3896	Einlagen in Neubewertungsreserven					513'568.50	
39	Interne Verrechnungen	513'548.80		553'100.00		489'420.25	
391	Dienstleistungen	327'314.40		369'100.00		301'268.85	
3910	Interne Verrechnung von Dienstleistungen	327'314.40		369'100.00		301'268.85	
394	Kalk. Zinsen und Finanzaufwand	105'655.00		103'400.00		122'572.00	



Konto	Erfolgsrechnung Sachgruppengliederung ER	Rechnung 2022		Budget 2022		Rechnung 2021	
		Aufwand	Ertrag	Aufwand	Ertrag	Aufwand	Ertrag
3940	Interne Verrechnung von kalk. Zinsen und Finanzaufwand	105'655.00		103'400.00		122'572.00	
395	Planmässige und ausserplanmässige Abschreibungen	65'579.40		65'600.00		65'579.40	
3950	Interne Verrechnung von planmässigen und ausserplanmässigen Abschreibungen	65'579.40		65'600.00		65'579.40	
398	Übertragungen	15'000.00		15'000.00			
3980	Interne Übertragungen	15'000.00		15'000.00			
4	Ertrag		22'057'903.67		19'930'000.00		20'727'319.31
40	Fiskalertrag		14'236'176.50		13'770'500.00		14'082'484.00
400	Direkte Steuern natürliche Personen		11'881'911.25		12'117'000.00		11'862'588.80
4000	Einkommenssteuern natürliche Personen		9'940'225.90		10'430'000.00		10'199'103.20
4001	Vermögenssteuern natürliche Personen		1'776'065.65		1'555'000.00		1'615'089.05
4002	Quellensteuern natürliche Personen		165'619.70		132'000.00		48'396.55
401	Direkte Steuern juristische Personen		74'877.35		144'500.00		425'996.65
4010	Gewinnsteuern juristische Personen		75'103.40		139'500.00		423'386.60
4011	Kapitalsteuern juristische Personen		-226.05		5'000.00		2'603.80
4019	Übrige direkte Steuern juristische Personen						6.25
402	Übrige Direkte Steuern		2'259'782.90		1'490'000.00		1'775'388.55
4021	Grundsteuern		1'102'237.05		990'000.00		963'004.65
4022	Vermögensgewinnsteuern		1'046'461.60		470'000.00		796'643.20
4024	Erbschafts- und Schenkungssteuern		94'332.00		25'000.00		10'014.10
4029	Eingang abgeschriebene Steuern		16'752.25		5'000.00		5'726.60
403	Besitz- und Aufwandsteuern		19'605.00		19'000.00		18'510.00
4033	Hundesteuer		19'605.00		19'000.00		18'510.00
41	Regalien und Konzessionen		207'544.60		194'500.00		196'472.85
412	Konzessionen		207'544.60		194'500.00		196'472.85
4120	Konzessionen		207'544.60		194'500.00		196'472.85
42	Entgelte		3'106'680.15		2'964'200.00		2'892'805.74
421	Gebühren für Amtshandlungen		111'880.60		105'000.00		131'213.45
4210	Gebühren für Amtshandlungen		111'880.60		105'000.00		131'213.45
424	Benützungsgebühren und Dienstleistungen		2'053'998.75		1'933'100.00		1'866'579.30
4240	Benützungsgebühren und Dienstleistungen		2'053'998.75		1'933'100.00		1'866'579.30
425	Erlös aus Verkäufen		823'239.90		838'500.00		796'780.05
4250	Verkäufe		823'239.90		838'500.00		796'780.05
426	Rückerstattungen		102'900.90		80'600.00		92'772.94



Konto	Erfolgsrechnung Sachgruppengliederung ER	Rechnung 2022		Budget 2022		Rechnung 2021	
		Aufwand	Ertrag	Aufwand	Ertrag	Aufwand	Ertrag
4260	Rückerstattungen und Kostenbeteiligungen Dritter		102'900.90		80'600.00		92'772.94
427	Bussen		14'660.00		7'000.00		5'460.00
4270	Bussen		14'660.00		7'000.00		5'460.00
44	Finanzertrag		2'503'684.90		896'200.00		1'125'226.35
440	Zinsertrag		33'248.55		50'600.00		49'776.40
4401	Zinsen Forderungen und Kontokorrente		27'959.55		45'000.00		44'211.40
4409	Übrige Zinsen von Finanzvermögen		5'289.00		5'600.00		5'565.00
443	Liegenschaftenertrag FV		612'792.80		610'000.00		628'417.55
4430	Pacht- und Mietzinse Liegenschaften FV		534'640.00		530'000.00		536'926.15
4439	Übriger Liegenschaftenertrag FV		78'152.80		80'000.00		91'491.40
444	Wertberichtigungen Anlagen FV		1'632'540.00				226'394.00
4443	Marktwertanpassungen Liegenschaften		1'632'540.00				226'394.00
445	Finanzertrag aus Darlehen und Beteiligungen des VV		32'479.75		32'500.00		32'479.75
4451	Erträge aus Beteiligungen VV		32'479.75		32'500.00		32'479.75
447	Liegenschaftenertrag VV		192'623.80		203'100.00		188'158.65
4470	Pacht- und Mietzinse Liegenschaften VV		168'490.30		163'100.00		143'394.65
4471	Vergütung Dienstwohnungen VV						24'000.00
4472	Vergütung für Benützungen Liegenschaften VV		23'953.50		40'000.00		20'584.00
4479	Übrige Erträge Liegenschaften VV		180.00				180.00
45	Entnahmen aus Fonds und Spezialfinanzierungen		216'879.50		203'500.00		161'124.00
451	Entnahmen aus Fonds und Spezialfinanzierungen im Eigenkapital		216'879.50		203'500.00		161'124.00
4510	Entnahmen aus Spezialfinanzierungen des EK		216'879.50		203'500.00		161'124.00
46	Transferertrag		956'405.07		1'028'900.00		949'233.47
460	Ertragsanteile		8'587.80		12'000.00		8'395.05
4600	Anteil an Bundeserträgen		8'587.80		12'000.00		8'395.05
461	Entschädigungen von Gemeinwesen		775'945.97		858'500.00		800'622.72
4611	Entschädigungen von Kantonen und Konkordaten		253'061.67		287'000.00		265'278.82
4612	Entschädigungen von Gemeinden und Gemeindeverbänden		522'884.30		571'500.00		535'343.90
462	Finanz- und Lastenausgleich		29'260.00		30'000.00		29'517.00
4621	Finanz- und Lastenausgleich von Kantonen und Konkordaten		29'260.00		30'000.00		29'517.00
463	Beiträge von Gemeinwesen und Dritten		140'374.70		126'900.00		109'916.25
4630	Beiträge vom Bund		796.00				
4631	Beiträge von Kantonen und Konkordaten		114'159.70		97'200.00		84'508.25



Konto	Erfolgsrechnung Sachgruppengliederung ER	Rechnung 2022		Budget 2022		Rechnung 2021	
		Aufwand	Ertrag	Aufwand	Ertrag	Aufwand	Ertrag
4634	Beiträge von öffentlichen Unternehmungen		25'419.00		25'200.00		25'408.00
4636	Beiträge von privaten Organisationen ohne Erwerbszweck				4'500.00		
469	Verschiedener Transferertrag		2'236.60		1'500.00		782.45
4699	Rückverteilungen		2'236.60		1'500.00		782.45
48	Ausserordentlicher Ertrag		316'984.15		319'100.00		830'552.65
489	Entnahmen aus dem Eigenkapital		316'984.15		319'100.00		830'552.65
4896	Entnahmen aus Neubewertungsreserven		282'109.15		284'100.00		795'677.65
4898	Entnahmen übriges Eigenkapital		34'875.00		35'000.00		34'875.00
49	Interne Verrechnungen		513'548.80		553'100.00		489'420.25
491	Dienstleistungen		327'314.40		369'100.00		301'268.85
4910	Interne Verrechnung von Dienstleistungen		327'314.40		369'100.00		301'268.85
494	Kalk. Zinsen und Finanzaufwand		105'655.00		103'400.00		122'572.00
4940	Interne Verrechnung von kalk. Zinsen und Finanzaufwand		105'655.00		103'400.00		122'572.00
495	Planmässige und ausserplanmässige Abschreibungen		65'579.40		65'600.00		65'579.40
4950	Interne Verrechnung von planmässigen und ausserplanmässigen Abschreibungen		65'579.40		65'600.00		65'579.40
498	Übertragungen		15'000.00		15'000.00		
4980	Interne Übertragungen		15'000.00		15'000.00		
9	Abschlusskonten	93'401.20	25'139.75	25'700.00	252'400.00	1'342'368.20	97'955.80
90	Abschluss Erfolgsrechnung	93'401.20	25'139.75	25'700.00	252'400.00	1'342'368.20	97'955.80
900	Abschluss Erfolgsrechnung		3'400.00		200'000.00	1'277'500.00	
9000	Ertragsüberschuss					1'277'500.00	
9001	Aufwandüberschuss		3'400.00		200'000.00		
901	Abschluss Fonds im EK, Ertragsüberschuss	93'401.20	21'739.75	25'700.00	52'400.00	64'868.20	97'955.80
9010	Abschluss Spezialfinanzierungen und Fonds im EK, Ertragsüberschuss	93'401.20		25'700.00		64'868.20	
9011	Abschluss Spezialfinanzierungen und Fonds im EK, Aufwandüberschuss		21'739.75		52'400.00		97'955.80
	Total	22'083'043.42	22'083'043.42	20'182'400.00	20'182'400.00	20'825'275.11	20'825'275.11
	Gesamttotal	22'083'043.42	22'083'043.42	20'182'400.00	20'182'400.00	20'825'275.11	20'825'275.11

Gemeinde Bremgarten HRM2 INVESTITIONSRECHNUNG

Gliederung nach Funktionen

Konto	Investitionsrechnung Funktionale Gliederung IR	Rechnung 2022		Budget 2022		Rechnung 2021	
		Ausgaben	Einnahmen	Ausgaben	Einnahmen	Ausgaben	Einnahmen
0	Allgemeine Verwaltung Netto Aufwand	141'674.15		100'000.00		26'480.25	
			141'674.15		100'000.00		26'480.25
0291	Kirchgemeindehaus Netto Aufwand	141'674.15		100'000.00		26'480.25	
0291.5040.02	Gemeindezentrum, Rochadekosten+	141'674.15		100'000.00			26'480.25
0291.5290.01	Sanierung/Umbau, Phase 31, Vorprojekt GR 29.03.22, CHF 140'000, abgerechnet 21.12.22 Gemeindezentrum, Umnutzungs- & Sanierungskonzept, GR 04.08.20 + 15.12.20, CHF 55'000 + CHF 12'500, abgerechnet 29.03.22					26'480.25	
2	Bildung Netto Aufwand	83'663.65		68'000.00		343'623.10	10'147.80
			83'663.65		68'000.00		333'475.30
2120	Primarstufe Netto Aufwand					130'192.00	
2120.5200.03	Anschaffungen ICT-Konzept UST 2020/2021, GR 09.06.20 + 05.01.21, CHF 7'000 + CHF 138'000, abgerechnet 15.02.22					130'192.00	130'192.00
2130	Sekundarstufe I Netto Aufwand	36'737.00		20'000.00		18'632.05	
2130.5200.03	Anschaffungen ICT-Konzept OST 2020 - 2023, GR 12.11.19 + 23.11.21 + 14.03.23, CHF 96'000 + CHF 8'100 + CHF 3'600	36'737.00	36'737.00	20'000.00	20'000.00	18'632.05	18'632.05
2170	Schulliegenschaften Netto Aufwand	46'926.65		48'000.00		194'799.05	10'147.80
2170.5040.08	Kindergarten Freudenreichstrasse, Neubau, GV 03.06.19 + GR 30.03.21, CHF 1'270'000 + CHF 19'000, abgerechnet 06.12.21		46'926.65		48'000.00	19'959.85	184'651.25
2170.5040.10	Schulhaus UST, Umbau 1. OG Turnhallenanbau, GR 08.06.21, CHF 128'000, abgerechnet 01.02.22					130'302.75	
2170.5040.15	Schulhaus OST, Sanierung Deckenverkleidung 1. + 2. OG, GR 25.05.21 + 20.07.21, CHF 70'000 + CHF 11'500, abgerechnet 11.10.22	43'695.65		48'000.00		44'536.45	
2170.5040.16	Schulhaus UST, Realisierung Gruppenräume, GR 25.10.22, CHF 182'000	3'231.00					
2170.6140.04	Kindergarten Freudenreichstrasse, Rückerstattungen						10'147.80
3	Kultur, Sport und Freizeit, Kirche Netto Aufwand	221'772.00	6'000.00	480'000.00	6'000.00	77'609.35	
			215'772.00		474'000.00		77'609.35
3410	Sport Netto Aufwand		6'000.00		6'000.00	60'000.00	
3410.5450.01	Netto Ertrag Darlehen an Tennisclub Bremgarten, GR 16.02.21, CHF 60'000	6'000.00		6'000.00		60'000.00	60'000.00
3410.6450.01	Darlehen Tennisclub Bremgarten, Rückzahlung		6'000.00		6'000.00		
3420	Freizeit	143'970.45		480'000.00		17'609.35	



Gemeinde Bremgarten HRM2 INVESTITIONSRECHNUNG

Gliederung nach Funktionen

Konto	Investitionsrechnung Funktionale Gliederung IR	Rechnung 2022		Budget 2022		Rechnung 2021	
		Ausgaben	Einnahmen	Ausgaben	Einnahmen	Ausgaben	Einnahmen
3420.5030.02	Netto Aufwand Dorfplatz, Umgebungsgestaltung, GV 27.06.21, CHF 735'000	136'350.65	143'970.45	200'000.00	480'000.00	11'145.55	17'609.35
3420.5030.03	Seftau, Umgestaltung, GR 18.09.18 + 13.11.18 + 01.02.22, CHF 20'000 + CHF 10'000 + CHF 9'000 + CHF 20'000	7'619.80		100'000.00		6'463.80	
3420.5040.02	Dorfplatz, Pavillon			180'000.00			
3421	Pavillon Zentrum Netto Aufwand	77'801.55					
3421.5040.01	Dorfplatz, Pavillon, GV 27.06.21, CHF 440'000	77'801.55	77'801.55				
6	Verkehr und Nachrichtenübermittlung Netto Aufwand	938'759.80		1'080'000.00		408'780.60	
			938'759.80		1'080'000.00		408'780.60
6150	Gemeindestrassen Netto Aufwand	773'280.85		900'000.00		408'780.60	
			773'280.85		900'000.00		408'780.60
6150.5010.20	Äschenbrunnmattstrasse, Strassen- & Trottoirsanierung, GV 27.06.21, CHF 1'355'000	473'947.65		658'000.00		388'044.15	
6150.5010.25	Seftastrasse, Strassensanierung, Rütliweg - Seftastrasse 28, GR 21.06.22, CHF 112'000	72'334.40		102'000.00			
6150.5010.26	Bündackerstrasse, Anpassung Entwässerung & Ersatz Deckbelag, GR 18.07.22, CHF 100'000, abgerechnet 15.12.22	75'964.20		100'000.00			
6150.5010.27	Gesamtverkehrskonzept, GR 02.02.21 + 11.10.22, CHF 52'000 + CHF 46'700	51'138.40				20'736.45	
6150.5010.29	Lehnenviadukt Felsenstrasse, Sanierung, GR 11.10.22, CHF 73'600	30'970.05		40'000.00			
6150.5010.30	Zehendermätteli-Steg, Neubau, GR 01.02.22, CHF 30'000	24'466.75					
6150.5010.31	Seftau-Steg, Sanierung, GR 24.05.22 + GR 21.06.22, CHF 50'000 + CHF 25'000	44'459.40					
6290	Öffentlicher Verkehr Netto Aufwand	165'478.95		180'000.00			
6290.5010.01	Bus-Endstation Bündacker, Haltekante Bernmobil, GR 25.09.20, CHF 180'000, abgerechnet 14.02.23	165'478.95	165'478.95	180'000.00	180'000.00		
7	Umweltschutz und Raumordnung Netto Aufwand	448'857.95		690'000.00		582'319.35	29'247.95
			377'917.50		660'000.00		553'071.40
7101	Wasserversorgung [Gemeindebetrieb] Netto Aufwand	285'732.35		500'000.00		333'912.70	5'571.05
			285'732.35		500'000.00		328'341.65
7101.5031.14	Ländlistrasse 96 - WM Neubrück, Sanierung Druckwasserleitung, GV 13.12.20, CHF 420'000	97'980.05		120'000.00		159'875.80	
7101.5031.18	Bündackerstrasse 51 - 140a, Sanierung Druckwasserleitung, GR 29.07.21, CHF 198'500, abgerechnet 15.12.22	10'360.45				174'036.90	
7101.5031.19	Äschenbrunnmattstrasse, Sanierung Druckwasserleitung			55'000.00			
7101.5031.20	Friedhagweg, Sanierung Druckwasserleitung, GV 13.06.22, CHF 990'000	177'391.85		325'000.00			
7101.6310.11	Bündackerstrasse, Sanierung Druckwasserleitung, Löschwasserbeitrag Kanton						5'571.05

Gemeinde Bremgarten HRM2 INVESTITIONSRECHNUNG

Gliederung nach Funktionen

Konto	Investitionsrechnung Funktionale Gliederung IR	Rechnung 2022		Budget 2022		Rechnung 2021	
		Ausgaben	Einnahmen	Ausgaben	Einnahmen	Ausgaben	Einnahmen
7201	Abwasserentsorgung [Gemeindebetrieb]	144'257.05	70'940.45	140'000.00	30'000.00	239'947.05	23'676.90
	Netto Aufwand		73'316.60		110'000.00		216'270.15
7201.5032.12	Sanierung Abwasser-Hausanschlüsse 2021, GR 19.01.21, CHF 130'000, abgerechnet 15.02.22					179'403.90	
7201.5032.13	Hangweg, Sanierung Kanalisation, GR 16.02.21, CHF 78'000, abgerechnet 17.12.21					60'543.15	
7201.5032.14	Sanierung Abwasser-Hausanschlüsse 2022, GR 18.01.22 + 25.10.22, CHF 140'000 + CHF 20'000, abgerechnet 17.01.23	144'257.05		140'000.00			
7201.6030.01	ARA Region Bern, Übernahme Düker + Leitungen		37'050.00				
7201.6310.01	Sanierung Abwasser-Hausanschlüsse, Beiträge Abwasserfonds		33'890.45		30'000.00		23'676.90
7410	Gewässerverbauungen	18'868.55		50'000.00		8'459.60	
	Netto Aufwand		18'868.55		50'000.00		8'459.60
7410.5020.02	Ufersanierung Neubrücke - Seftau, GR 18.09.18 + 14.05.19 + 10.11.20 + 14.02.23, CHF 38'000 + CHF 15'000 + CHF 50'000 + CHF 12'000	18'868.55		50'000.00		8'459.60	
8	Volkswirtschaft	56'739.20		750'000.00			
	Netto Aufwand		56'739.20		750'000.00		
8730	Nichtelektrische Energie allgemein	56'739.20		750'000.00			
	Netto Aufwand		56'739.20		750'000.00		
8730.5040.01	WKB - Strategie 2025, Umzug Förderstation ARA, GV 03.06.19, CHF 1'000'000	56'739.20		750'000.00			
9	Finanzen und Steuern	76'940.45	1'891'466.75	36'000.00	3'168'000.00	39'395.75	1'438'812.65
	Netto Ertrag	1'814'526.30		3'132'000.00		1'399'416.90	
9990	Abschluss	76'940.45	1'891'466.75	36'000.00	3'168'000.00	39'395.75	1'438'812.65
	Netto Ertrag	1'814'526.30		3'132'000.00		1'399'416.90	
9990.5900.01	Passivierte Einnahmen	76'940.45		36'000.00		39'395.75	
9990.6900.01	Aktivierete Ausgaben		1'891'466.75		3'168'000.00		1'438'812.65
	Total	1'968'407.20	1'968'407.20	3'204'000.00	3'204'000.00	1'478'208.40	1'478'208.40
	Gesamttotal	1'968'407.20	1'968'407.20	3'204'000.00	3'204'000.00	1'478'208.40	1'478'208.40

Gemeinde Bremgarten HRM2 INVESTITIONSRECHNUNG

Gliederung nach Sachgruppen

Konto	Investitionsrechnung Sachgruppengliederung IR	Rechnung 2022		Budget 2022		Rechnung 2021	
		Ausgaben	Einnahmen	Ausgaben	Einnahmen	Ausgaben	Einnahmen
5	Investitionsausgaben	1'968'407.20		3'204'000.00		1'478'208.40	
50	Sachanlagen	1'854'729.75		3'148'000.00		1'203'508.35	
501	Strassen / Verkehrswege	938'759.80		1'080'000.00		408'780.60	
5010	Strassen / Verkehrswege	938'759.80		1'080'000.00		408'780.60	
502	Wasserbau	18'868.55		50'000.00		8'459.60	
5020	Wasserbau	18'868.55		50'000.00		8'459.60	
503	Übriger Tiefbau	573'959.85		940'000.00		591'469.10	
5030	Übrige Tiefbauten allgemein	143'970.45		300'000.00		17'609.35	
5031	Tiefbauten Wasserversorgung	285'732.35		500'000.00		333'912.70	
5032	Tiefbauten Abwasserbeseitigung	144'257.05		140'000.00		239'947.05	
504	Hochbauten	323'141.55		1'078'000.00		194'799.05	
5040	Hochbauten	323'141.55		1'078'000.00		194'799.05	
52	Immaterielle Anlagen	36'737.00		20'000.00		175'304.30	
520	Software	36'737.00		20'000.00		148'824.05	
5200	Software	36'737.00		20'000.00		148'824.05	
529	Übrige immaterielle Anlagen					26'480.25	
5290	Übrige immaterielle Anlagen					26'480.25	
54	Darlehen					60'000.00	
545	Private Unternehmungen					60'000.00	
5450	Darlehen an private Unternehmungen					60'000.00	
59	Übertrag an Bilanz	76'940.45		36'000.00		39'395.75	
590	Passivierungen	76'940.45		36'000.00		39'395.75	
5900	Passivierte Einnahmen	76'940.45		36'000.00		39'395.75	
6	Investitionseinnahmen		1'968'407.20		3'204'000.00		1'478'208.40
60	Übertragung von Sachanlagen in das Finanzvermögen		37'050.00				
603	Übertragung übrige Tiefbauten		37'050.00				
6030	Übertragung von übrigen Tiefbauten ins Finanzvermögen		37'050.00				
61	Rückerstattungen						10'147.80
614	Hochbauten						10'147.80
6140	Rückerstattungen Dritter für Investitionen in Hochbauten						10'147.80
63	Investitionsbeiträge für eigene Rechnung		33'890.45		30'000.00		29'247.95
631	Kantone und Konkordate		33'890.45		30'000.00		29'247.95
6310	Investitionsbeiträge von Kantonen und Konkordaten		33'890.45		30'000.00		29'247.95
64	Rückzahlung von Darlehen		6'000.00		6'000.00		
645	Private Unternehmungen		6'000.00		6'000.00		
6450	Rückzahlung von Darlehen an private Unternehmungen		6'000.00		6'000.00		

 Gemeinde Bremgarten HRM2 **INVESTITIONSRECHNUNG**

Gliederung nach Sachgruppen

Konto	Investitionsrechnung Sachgruppengliederung IR	Rechnung 2022		Budget 2022		Rechnung 2021	
		Ausgaben	Einnahmen	Ausgaben	Einnahmen	Ausgaben	Einnahmen
69	Übertrag an Bilanz		1'891'466.75		3'168'000.00		1'438'812.65
690	Aktivierungen		1'891'466.75		3'168'000.00		1'438'812.65
6900	Aktivierte Ausgaben		1'891'466.75		3'168'000.00		1'438'812.65
	Total	1'968'407.20	1'968'407.20	3'204'000.00	3'204'000.00	1'478'208.40	1'478'208.40
	Gesamttotal	1'968'407.20	1'968'407.20	3'204'000.00	3'204'000.00	1'478'208.40	1'478'208.40